

SC-12-13

KADASTRO DALIS



IMĖS IR KITO NEKILNOJAMOJO TURTO
KADASTRO IR REGISTRO VALSTYBĖS ĮMONĖ

KAUNO FILIALAS
MIESTO, RAJONO
GYVENTOJŲ APTARNAVIMO BIURAS

NEKILNOJAMOJO TURTO KADASTRO IR REGISTRO BYLA

Nr. _____ / _____

588218

TOMAS _____

MĖS SKLYPO KADASTRO Nr.: / : _____

INVENTORINIS NŪMERIS 262

ADRESAS: KAUNAS

NEMUNO G. Nr. 25-10

KAUNO M. SAVIVALDYBĖ

Ūkinio neturi
1. Rudnis
2004 12 20

Pradėta 19480423

Baigta _____

Lapų skaičius _____

Saugoti nuolat

SALKA

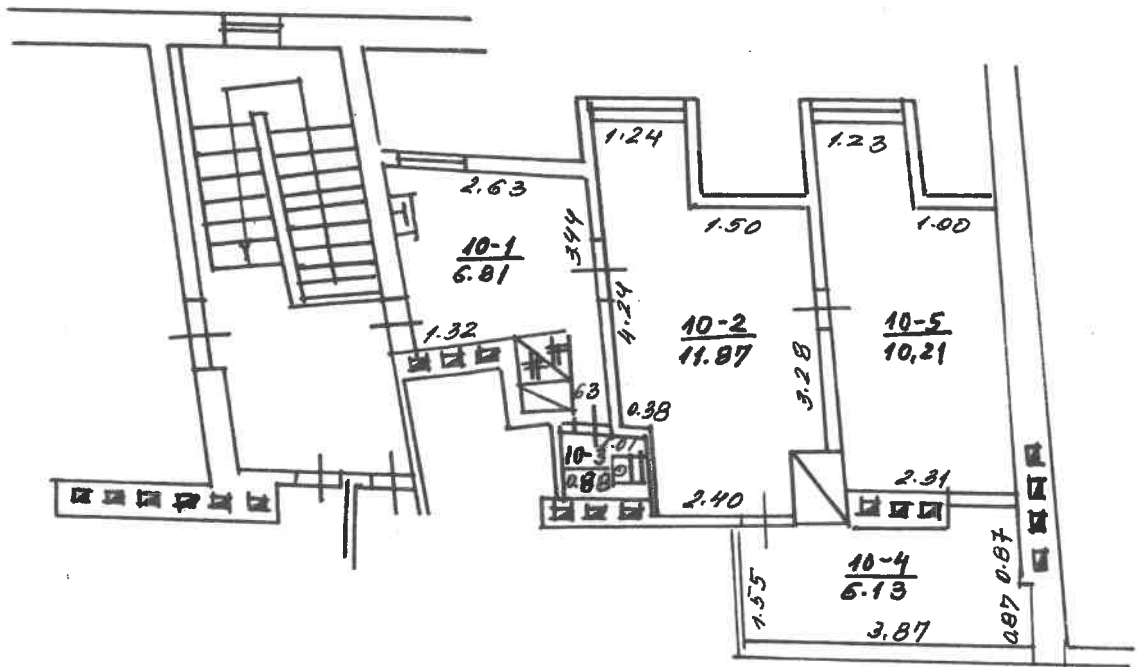

Nemuno... 25... 10
 KAUNAS
 KAUNO
 25 7^a 1A²
 : 100
 2001 10 25

Kadastro duomenų bylos Nr. 262

Nekilnojamojo turto buto (patalpos) kadastro duomenys

Kadastro duomenys užfiksuoti 2001 m. spalio mėn. 25 d.

Registro Nr.	Versija	Versijos data	Sudarymo data
20/259932	1	2001 10 29 16:01:11	2001 10 25

Adresas **Kaunas Nemuno g. 25 - 10**

Unikalus Nr. **19/885-0014-01-1:0018**

Paskirtis **Gyvenamoji (butų)**

Pavadinimas **Butas**

Aprašymas

Aukštas	M	Rūsysis	Nėra
Kambarių skaičius	2	Pažym.plane	10
Bendras plotas kv. m	35,90	Baigtumas	
Gyvenamas plotas kv.m	22,08		

Šildymas	Krosninis
Vandentiekis	Miesto vandentiekis
Kanalizacija	Miesto kanalizacija
Dujos	Nėra
Karštas vanduo	Nėra
Viryklė	Kieto kuro
Vonios kambarys	Nėra

Pastato, kuriame yra butas (patalpos), duomenys:

Pažymėjimas plane	1A2p	Sienos	Plytų mūras
Statybos metai	1885		
Aukštų skaičius	2		

Parengė *[Signature]* Inžinierė **Elvyra Mackevičienė**

Grupės vedėjas *[Signature]*

Bylos Nr. 262**Buto (patalpos) kadastro duomenys**Kadastro duomenys užfiksuoti 2001 m. 10 mėn. 25 d.

Adresas

Gatvė, Nr.	<i>Nemuno</i>	<i>25-10</i>
Kaimas (miestelis)		
Miestas	<i>Kaunas</i>	
Savivaldybė	<i>Kauno</i>	

Paskirtis
Pavadinimas

<i>Gyvenamoji</i>
<i>Butas</i>

Objekto aprašymas

Aukštas
Kambarių skaičius
Bendras plotas m²

<i>4</i>	Rūsiai	<i>-</i>	
<i>2</i>			
<i>35.90</i>			

Šildymas
Vandentiekis
Kanalizacija
Dujos
Karštas vanduo
Viryklė
Vonios kambarys

Kodas	
	<i>Keosninis</i>
	<i>Miesto</i>
	<i>Miesto</i>
	<i>Neša</i>
	<i>Neša</i>
	<i>Kietu kuru</i>
	<i>Neša</i>

Pastato, kuriame yra butas (patalpa), kadastro duomenysPaskirtis
Pavadinimas
Pažymėjimas plane
Statybos metai
Rekonstrukcijos metai
Aukštų skaičius
Sienų medžiaga
Pastato baigtumas

<i>Gyvenamoji</i>
<i>Gyvenamas namas</i>
<i>1A²P</i>
<i>1885</i>
<i>-</i>
<i>2</i>
<i>Plity mūro</i>
<i>100</i>

Užpildė *[Signature]* A. Dzidzevičienė 2001 10 25

(pareigos, parašas, v.pavardė, data)

Tikrino *[Signature]* 2001 10 25

(pareigos, parašas, v.pavardė, data)

PAGALBINIO PASTATO, JO DALIŲ IR PRIESTATŲ KADASTRO DUOMENYS

Adresas	Gatvė, Nr.	Nemuno 25 -
	Kaimas (miestelis)	
	Miestas	Kaunas
	Savivaldybė	Kauno

Kadastro duomenys	Kodas	Pagalbinis pastatas	Pagalb. pastatas	Pagalb. pastatas
Duomenys užfiksuoti	X	2001 10 25	2001 10 25	2001 10 25
Pažymėjimas plane	X	43 m	53 m	63 m
Pavadinimas	X	4 ko pastatas	4 ko pastatas	4 ko pastatas
Statybos metai	X	1920	1920	1925
Rekonstrukcijos metai	X	-	-	-
Baigtumas %	X	100	100	100
Ankštų skaičius	X	1	1	1
Tūris m³	X	81	16	402
Pamatai		Med. stulpai	Med. stulpai	betono
Sienos		Medinės	Medinės	plyty mazo
Perdangos		-	-	Medinės
Stogo konstrukcija		slatinis	slatinis	slatinis
Stogo danga		tolio	tolio	stardos
Išorės apdaila		-	-	-
Pertvaros		-	-	plyty mazo
Grindys		-	-	Medinės
Langai		-	-	Medinės
Durys		Medinės	Medinės	Medinės
Sildymas		Neza	Neza	Neza
Vandentiekis		Neza	Neza	Neza
Kanalizacija		Neza	Neza	Neza
Dujos		Neza	Neza	Neza
Elektra		Neza	Neza	Neza

Viso pastato				
Pažymėjimas plane	43 m	53 m	63 m	
Užstatytas plotas m²	11	8	176	
Tūris m³	21	16	402	
Baigtumas %	100	100	100	

Kadastro duomenys					
Duomenys užfiksuoti					
Pažymėjimas plane					
Pavadinimas					
Statybos metai					
Rekonstrukcijos metai					
Baigtumas %					
Aukštų skaičius					
Tūris m³					
Panatai					
Sienos					
Perdangos					
Stogo konstrukcija					
Stogo danga					
Išorės apdaila					
Pertvaros					
Grindys					
Langai					
Durys					
Sildymas					
Vandentiekis					
Kanalizacija					
Dujos					
Elektra					

Užpildė Alvydas Dziūkėvičius 2001 10 25
 (pareigos, parašas, v. pavardė, data)

Tikrinto Ar 2001 10 25
 (pareigos, parašas, v. pavardė, data)



