



# ŽEMĖS PO PASTATAIS FUNKCIONUOJANČIŲ DALIŲ PLANAS M 1:500

Sklypo plotas 697 m<sup>2</sup>

Kadastras:	vietovė	<b>Kauno</b>	blokas	sklypas
Žemės sklypo kadastro Nr.:		1 9 0 1 0 1 7 8 0 0 0 2		

Gatvė, namo Nr.	Gedimino g. 24
Kaimas (miestelis)	
Seniūnija	Centro
Miestas	Kauno m.
Apskritis	Kauno

Greitimbė	Greitimo žemės sklypo kadastro Nr.	Pastabos
1-2		Gedimino g.
2-7		Valstybės žemė
7-1	1901/0178:7	

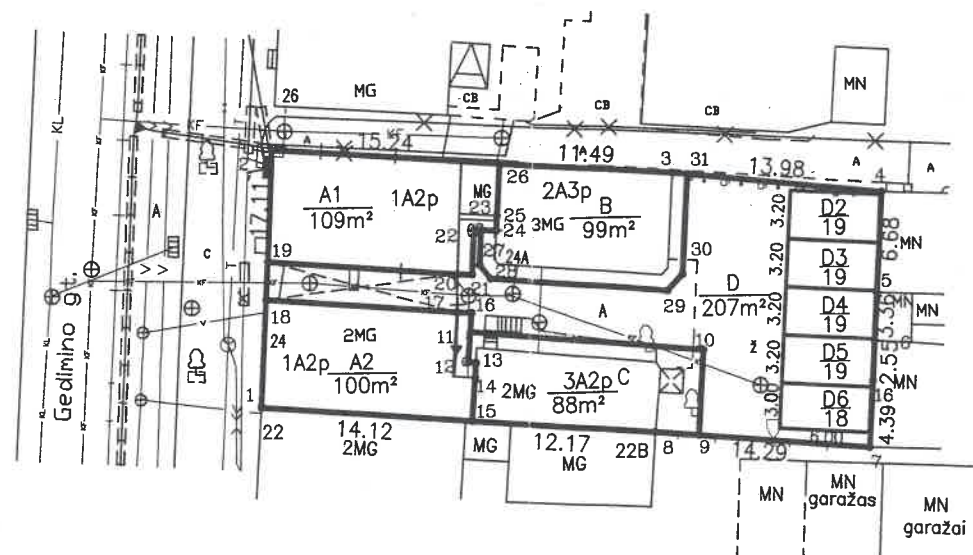

494900  
6084250

Žemės sklypo savininkas arba naudotojas	Naudojamas plotas				Naudojamas plotas				viso:
	Privati				Valstybinė				
	Atskirai		Bendrai		Atskirai		Bendrai		
	ind.	m <sup>2</sup>	ind.	m <sup>2</sup>	ind.	m <sup>2</sup>	ind.	m <sup>2</sup>	m <sup>2</sup>
KAUNO M. SAV.					3A2p	88	D	67	155
					D6	18	A1,A2+D	29+4	51
							A1,A2+D	38+29	67
					D4	19	A1,A2+D	57+24	100
							A1,A2+D	21+17	38
					D3	19	A1,A2+D	64+29	112
					D5	19	B+D	32+5	56
					D2	19	B+D	32+5	56
					B	35	B+D	27	62
	viso:								697

(vardas, pavardė) (parašas) (data)

Nacionalinės žemės tarnybos prie Žemės ūkio ministerijos  
**Kauno** miesto žemėtvarkos skyrius

Patikrino: .....

Suderino: .....

(pareigos) (parašas) (vardas, pavardė) (data)

A.V.

**REGISTRŲ CENTRAS**

**VALSTYBĖS ĮMONĖS REGISTRŲ CENTRAS KAUNO FILIALAS**

Kvalifikacijos Nr. 2M-M-188, išduota 2008.05.20

Pareigos	Parašas	Vardas, pavardė	Data
Grupės vedėja	<i>[Signature]</i>	Akvilė Lisauskienė	2015 09 18
Matininkas	<i>[Signature]</i>	Edvardas Šileika	2015 09 18

ŽEMĖS SKLYPO PLANAS M 1:500

Sklypo plotas 697 m<sup>2</sup>

Žemės sklypo kadastro Nr. 190101780002

KOORDINAČIŲ ŽINIARASTIS

Koordinacijų sistema LKS-1994							
Taško Nr.	Kodas	X	Y	Taško Nr.	Kodas	X	Y
1	R	6084266.76	494947.97				
2	R	6084283.85	494948.79				
3	R	6084281.97	494975.45				
4	R	6084280.56	494989.36				
5	R	6084273.87	494988.99				
6	R	6084270.67	494988.82				
7	R	6084263.60	494988.43				
8	R	6084264.77	494974.17				
9	R	6084264.53	494977.09				
10	R	6084270.18	494977.44				
11	R	6084271.62	494961.98				
12	R	6084269.60	494961.84				
13	R	6084269.57	494962.33				
14	R	6084268.57	494962.27				
15	R	6084265.69	494962.05				
16	R	6084272.89	494962.08				
17	R	6084272.94	494961.08				
18	R	6084273.91	494948.35				
19	R	6084276.43	494948.49				
20	R	6084275.46	494961.13				
21	R	6084275.43	494962.13				
22	R	6084278.41	494962.25				
23	R	6084278.38	494962.75				
24	R	6084278.32	494963.75				
25	R	6084279.32	494963.80				
26	R	6084282.78	494963.99				
27	R	6084276.05	494962.65				
28	R	6084275.15	494963.35				
29	R	6084274.15	494975.10				
30	R	6084275.24	494976.09				
31	R	6084281.87	494976.44				

SKLYPO CENTRO KOORDINATĖS		
Koordinacijų sistema	Koordinatės X/Y	Planšeto nomenklatūra
Sistema, kurioje vykdyti matavimai	6084275/494963	58/36-0060
Valstybinė LKS-1994	6084275/494963	58/36-0060

Žiniaraštį sudarė	2M-M-322 kvalifikacijos pažymėjimo Nr.	 (parašas)	Edvardas Šileika (vardas ir pavardė)	2015 09 18 (data)
-------------------	---	--	---	----------------------

Duomenys apie žemės naudojimo apribojimus

Eil. Nr.	Kodas	Apribojimo sk.Nr.	Apribojimai	Žemės plotas, m <sup>2</sup>
1	2	3	3	4
1	1	I	Ryšių linijų apsaugos zona	1
2	6	VI	Elektros linijų apsaugos zona	10
3	9	IX	Dujotiekių apsaugos zona	130
4	19	XIX	Nekilnamųjų kultūros vertybių teritorija ir apsaugos zona	697
5	49	XLIX	Vandentiekio, lietaus ir fekalinės kanalizacijos tinklų apsaugos zona	506
6	58	XXVII	Saugotini želdiniai (medžiai ir krūmai), augantys ne miškų ūkio paskirties žemėje: klevas 1, 1vnt, H(13 m)/D(50cm)	1 vnt.

SERVITUTAS			
Eil. Nr.	Kodas	Servituto rūšis	Plotas, m <sup>2</sup>
1	92	Kiti servitutai (tarnaujantis) SI leisti žemės sklype Gedimino g. 24 naudoti žemės sklypo dalimi (1m nuo pastato sienos, prižiūrint ir remontuojant prie ribos esančius pastatus), adresu Gedimino g. 26B	17

Ištrauka iš Lietuvos Administracinių teisų pažeidimų kodekso:

47 straipsnis. Pastovių žemėnaudos riboženklų sunaikinimas arba gadinimas - užtraukia baudą nuo dviejų šimtų penkiasdešimties iki penkių šimtų litų.