

DUBLIKATAS



VALSTYBĖS ĮMONĖS REGISTRŲ CENTRO
KAUNO FILIALAS

**NEKILNOJAMOJO TURTO
KADASTRO IR REGISTRO BYLA**
NR. _____ / _____

TOMAS _____

ŽEMĖS SKLYPO KADASTRO NR.: / : _____

INVENTORINIS NUMERIS 3542

ADRESAS: KAUNAS

MOLETŲ G., NR. 38

Pradėta 1947 05 10

Baigta _____

Lapų skaičius _____

Saugoti nuolat

PANAIKINTO NEKILNOJAMOJO TURTO
KADASTRO IR REGISTRO BYLOS

NR. _____



VALSTYBĖS ĮMONĖS REGISTRŲ CENTRO
KAUNO FILIALAS

NEKILNOJAMOJO TURTO OBJEKTO
KADASTRINIŲ MATAVIMŲ BYLA

1 TOMAS

Nekilnojamojo turto objektas: **STATINIAI**

Žemės sklypo kadastrinis Nr.:

Bylos Nr.: **3542**

Registro Nr.:

Adresas: **KAUNAS, MOLETŲ G., NR. 38**

Lapų skaičius: **9**

SUDERINTA

mp. kadastro sp...
(pareigos)



M. Matasius
(parašas)
(vardas pavardė)

(data)

2004 11 22

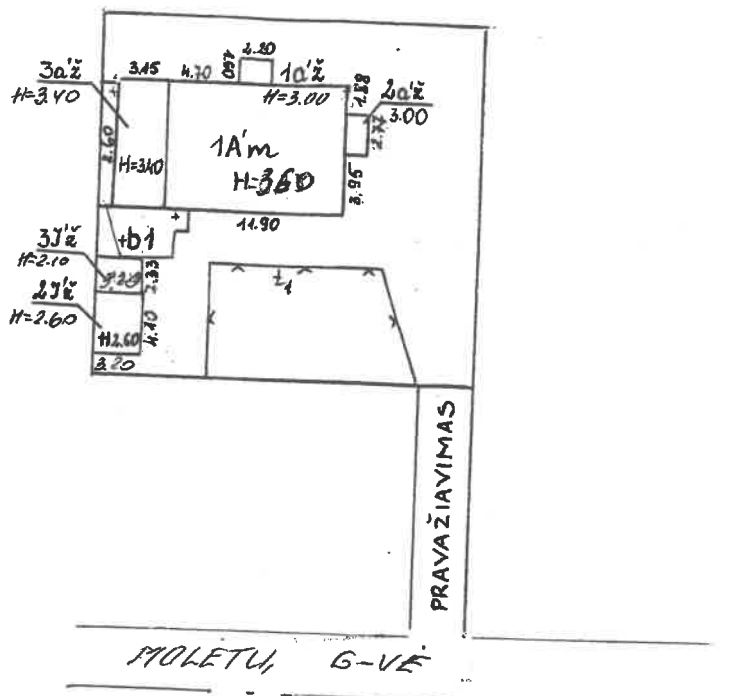

2004 11 19
 E. ORINTAITĖ
 vyr. kaštininkė
 Monta Maronienė

Valstybės įmonės Registrų centro Kauno filialas			
Pavardė	v. pavardė	parašas	data
	A. MELINSKIENE	PARAŠAS	2001 12 27
	A. MELINSKIENE	PARAŠAS	2001 12 27
STATINIŲ IŠDĖSTYMO PLANAS			M 1:500
KAUNAS			
MOLETŲ, G., NR. 38			
2001 12 27			

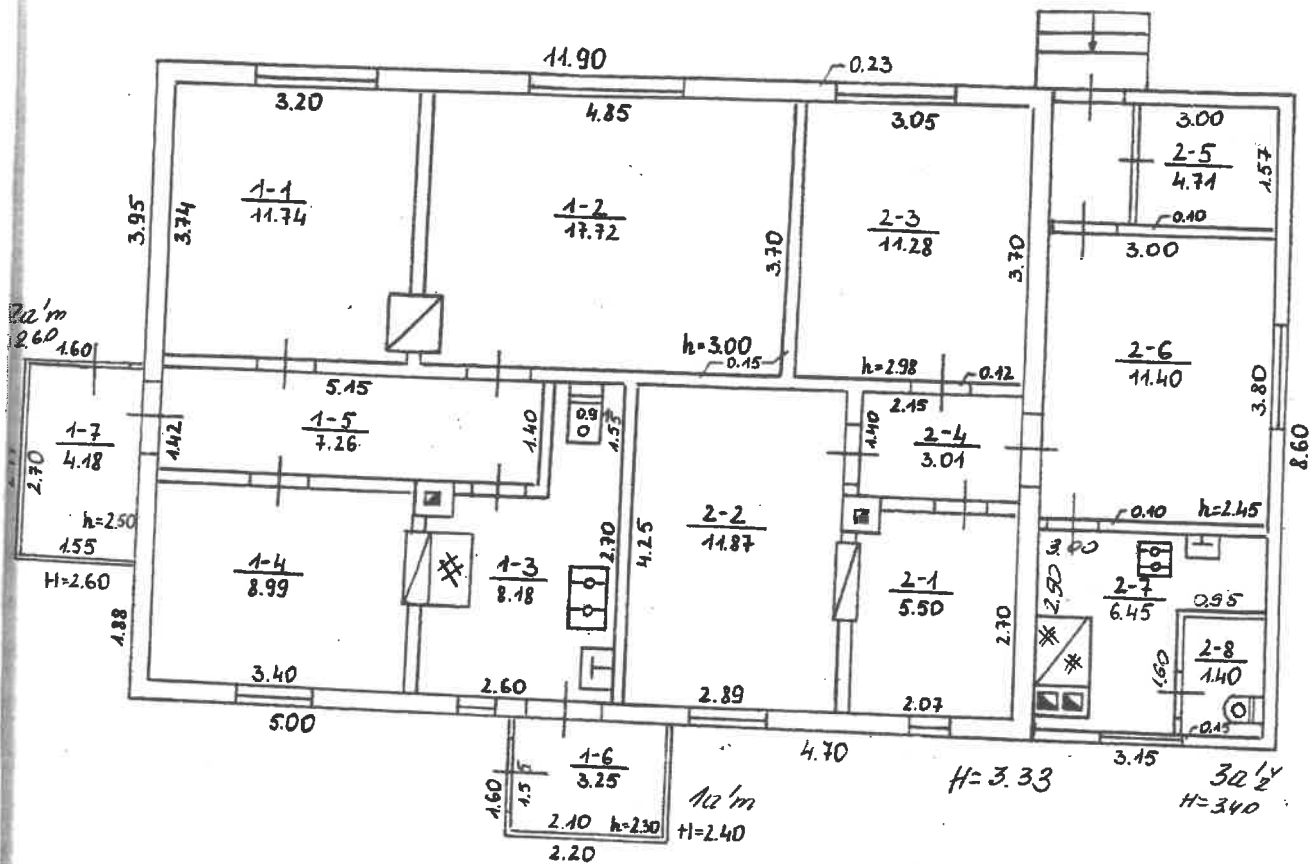

2004. 11. 19
 E. ORINTAITE
 Vyr. kaestito
 specialiste
 Monta Matoniene

Valstybes juonies Registru centro Kauno filijas			
pasirasos	v. pavardė	parašas	data
11.11.11.11	A. MELINSKIENE	PARASAS	2001.12.27
11.11.11.11	A. MELINSKIENE	PARASAS	2001.12.27
PIRMO AUKŠTO PLANAS			M 1:100
KAUNAS			
MOLĖTŲ G., NR. 38			
2001.12.27			1A'm

2004. 11. 19

E. ORINTAITE *Orintaite*

1 A forma

Bylos Nr. 3542

PAGRINDINIO PASTATO, JO DALIŲ IR PRIESTATŲ KADASTRO DUOMENYS

Adresas

Gatvė, Nr.	MOLĖTŲ 38
Kaimas (miestelis)	
Miestas	KAUNAS
Savivaldybė	KAUNO

Pagrindinio pastato ir jo dalių ir priestatų kadastro duomenys

Kadastro duomenys	Kodas	Pagrindinis pastatas	Rūsų (pusrūsų)	Pastogės patalpos
duomenys užfiksuoti	X	2004 12 27		
atvaizdavimas plane	X	1A'm		
skirtis		<i>Gyvenamoji</i>	X	X
pradinimas	X	<i>Gyvenamas namas</i>	X	X
statybos metai	X	1936		
konstrukcijos metai	X			
baigtumas %	X	100		
patalpų skaičius	X	1	X	X
tūris m ³	X	341		
bendras plotas m ²	X	85.55		
medžiagos		<i>lauko akmenų</i>	X	X
apdaila		<i>medinių nagų</i>		
stogo dangos		<i>medinė</i>		
stogo konstrukcija		<i>silvėtinė</i>	X	X
stogo danga		<i>skarda</i>	X	X
interjero apdaila		<i>med. lentelės</i>		
interjero tvoros		<i>medinės</i>		
interjero baldai		<i>lentys</i>		
interjero apdaila		<i>mediniai</i>		
interjero baldai		<i>medinės</i>		
interjero baldai		<i>tūris</i>		
interjero baldai		<i>centrinis (vitinis)</i>		
interjero baldai		<i>medinio</i>		
interjero baldai		<i>medinio</i>		
interjero baldai		<i>ruskystuotos</i>		
interjero baldai		<i>medinės</i>		
interjero baldai		<i>ypa</i>		
interjero baldai		<i>dalyne</i>		

Viso pastato

Bendras plotas m ²	116.94
Baigtumas %	100
Užstatytas plotas m ²	138
Tūris m ³	452
Stogo plotas m ²	182

Pagrindinio pastato, jo dalių, priestatų kadastro duomenys

Kadastro duomenys	Priestatas	PRIESTATAS	PRIESTATA
Duomenys užfiksuoti	2001 12 27	2001 12 27	2001 12 27
Pažymėjimas plane	1a'ž	2a'ž	3a'ž
Pavadinimas	Priestatas	Priestatas	Gyven. priestat
Statybos metai	1936	1936	1967
Rekonstrukcijos metai			
Baigtumas %	100	100	100
Aukštų skaičius	1	1	1
Tūris m ³	8	12	72
Bendras plotas m ²	3.25	4.18	23.96
Pamatai	betono	betono	betono
Sienos	lentų	lentų	med. karkasas
Perdangos	medinės	medinės	medinės
Stogo konstrukcija	šlaitinė	šlaitinė	šlaitinė
Stogo danga	skarda	skarda	šiferis
Išorės apdaila	med. lentelės	med. lentelės	med. lentelės
Pertvaros	nera	nera	lentų
Grindys	lentų	lentų	lentų
Langai	mediniai	mediniai	mediniai
Durys	medinės	medinės	medinės
Vidaus apdaila	tapetai	tapetai	tapetai

Kadastro duomenys			
Duomenys užfiksuoti			
Pažymėjimas plane			
Pavadinimas			
Statybos metai			
Rekonstrukcijos metai			
Baigtumas %			
Aukštų skaičius			
Tūris m ³			
Bendras plotas m ²			
Pamatai			
Sienos			
Perdangos			
Stogo konstrukcija			
Stogo danga			
Išorės apdaila			
Pertvaros			
Grindys			
Langai			
Durys			
Vidaus apdaila			

Adresas
 Gatvė Nr. MOLETU, 58
 Kaimas (miestelis) KAUNAS
 Miestas KAUNAS
 Savivaldybė KAUNO

Užpildė PARAŠAS A. MELINSKIENĖ 2001 12 27
 (pareigos, parašas, v., pavardė, data)
 Tikrino _____
 (pareigos, parašas, v., pavardė, data)

RIESTATA
 2004.12.27
 30.12
 w. p. m. t. a.
 1967

Kaimas (miestelis)	
Miestas	KAUNAS
Savivaldybė	KAUNO

Kadastro duomenys	Kodas	Pagalbinis pastatas	PAGALB. PAST.
Duomenys užfiksuoti	X	2004.12.27	
Pažymėjimas plane	X	2.5'2	2004.12.27
Pavadinimas	X	Ukio pastatas	3.5'2
Statybos metai	X	1935	Ukio pastatas
Rekonstrukcijos metai	X		1935
Baigtumas %	X	100	100
Aukštų skaičius	X	1	1
Tūris m ³	X	34	16
Pamatai		kauko akumylų	med. stulpai
Sienos		lentų	lentų
Perdangos		medinė	medinė
Stogo konstrukcija		šlaitinė	šlaitinė
Stogo danga		rušoninė	rušoninė
Išorės apdaila		neNA	neNA
Pertvaros		lentų	lentų
Grindys		medinė	medinė
Lantai		neNA	medinė
Durys		medinės	medinės
Sildymas		neNA	neNA
Vandentiekis		neNA	neNA
Kanalizacija		neNA	neNA
Dujos		neNA	neNA
Elektra		neNA	neNA

Viso pastato

Pažymėjimas plane	4.5'2	3.5'2						
Užstatytas plotas m ²	13	8						
Tūris m ³	34	16						
Baigtumas%	100	100						

2004. 11. 19
 E. OBEIN TAITĖ
 N. J. K. K. K. K. K.
 Vilona Matoniene

Duomenys užfiksuoti				
Pažymėjimas plane				
Paskirtis				
Pavadinimas				
Statybos metai				
Baigtumas %				
<i>Statinių sudėtinės dalys</i>				
Pavadinimas				
Pažymėjimas plane				
Statybos metai				
Medžiaga				
Markė, tipas				
Matmenys	Ilgis			
	Plotis (diametras)			
	Plotas			
	Aukštis (gylis)			
	Tūris			
Pavadinimas				
Pažymėjimas plane				
Statybos metai				
Medžiaga				
Markė, tipas				
Matmenys	Ilgis			
	Plotis (diametras)			
	Plotas			
	Aukštis (gylis)			
	Tūris			
Pavadinimas				
Pažymėjimas plane				
Statybos metai				
Medžiaga				
Markė, tipas				
Matmenys	Ilgis			
	Plotis (diametras)			
	Plotas			
	Aukštis (gylis)			
	Tūris			
Pavadinimas				
Pažymėjimas plane				
Statybos metai				
Medžiaga				
Markė, tipas				
Matmenys	Ilgis			
	Plotis (diametras)			
	Plotas			
	Aukštis (gylis)			
	Tūris			
Pavadinimas				
Pažymėjimas plane				
Statybos metai				
Medžiaga				
Markė, tipas				
Matmenys	Ilgis			
	Plotis (diametras)			
	Plotas			
	Aukštis (gylis)			
	Tūris			

PAGRINDINIO PASTATO 1A m, JO DALIŲ IR PRIESTATŲ ĮKAINOJIMAS (PERKAINOJIMAS)
pažymėjimas plane

Užpildė PARAŠAS A. MELINSKIENĖ 2001 12 27
(pareigos, parašas, v., pavardė, data)

Tikrino _____
(pareigos, parašas, v., pavardė, data)

Duomenys užfiksuoti			
Pažymėjimas plane			
Paskirtis			
Pavadinimas			
Statybos metai			
Baigtumas %			
<i>Statinių sudėtinės dalys</i>			
Pavadinimas			
Pažymėjimas plane			
Statybos metai			
Medžiaga			
Markė, tipas			
Matmenys	Ilgis		
	Plotis (diametras)		
	Plotas		
	Aukštis (gylis)		
	Tūris		
Pavadinimas			
Pažymėjimas plane			
Statybos metai			
Medžiaga			
Markė, tipas			
Matmenys	Ilgis		
	Plotis (diametras)		
	Plotas		
	Aukštis (gylis)		
	Tūris		
Pavadinimas			
Pažymėjimas plane			
Statybos metai			
Medžiaga			
Markė, tipas			
Matmenys	Ilgis		
	Plotis (diametras)		
	Plotas		
	Aukštis (gylis)		
	Tūris		
Pavadinimas			
Pažymėjimas plane			
Statybos metai			
Medžiaga			
Markė, tipas			
Matmenys	Ilgis		
	Plotis (diametras)		
	Plotas		
	Aukštis (gylis)		
	Tūris		

PAGRINDINIO PASTATO 1A¹ m, JO DALIŲ IR PRIESTATŲ ĮKAINOJIMAS (PERKAINOJIMAS)
 pažymėjimas plane

Užpildė PARAŠAS A. MELINSKIENĖ 2001 12 27
 (pareigos, parašas, v., pavardė, data)

Tikrino _____
 (pareigos, parašas, v., pavardė, data)

KITŲ STATINIŲ IR JŲ DALIŲ ĮKAINOJIMAS (PERKAINOJIMAS)

1	2	3	4	5	6	7	8	9	10	11	12	13	14	15	16	17	18
Vertės nustatymo data	Įkainojimas (I) Perkainojimas (P)	Pažymėjimas plane	Pavadinimas	Ilgis m	Aukštis (gylis) m	Plotas m ²	Tūris m ³	Kiekis vnt.	Kiti ()	Kainynas ir lentelė	Bendras statybos kainų indeksas	Vieneto kaina po indeksavimo Lt	Atkūrimo kaštai (statybinė vertė) Lt	Nusidėvėjimas %	Atkuriamoji vertė Lt	Vietovės pataisos koeficientas	Vidutinė rinkos vertė Lt
2004 12.27	P	b ₁	Quino akvili			18.87				23.5.3		45	849	70	255	100	255
		t ₁	1200A	2800	1.50	4200				13.4.3		42	1764	24	1340	100	1340

2004.11.19
 UAB "E. ORINTAITE" *[Signature]*
 UAB "E. ORINTAITE" Socialinio
 110 14, Vilnius

pažymėjimas plane

Data	Aukšto Nr.	Patalpų pažymėjimas plane		Patalpų pavadinimas	Bendras plotas m ²	Gyvenamosios paskirties patalpų								Negyvenamosios paskirties patalpų	
		1 simbolis	2 simbolis			Iš to skaičiaus									
1	2	3	4	5	6	7	8	9	10	11	12	13	14		
2001 12.17	1	1	1												
			1	Stambony	11.714	11.714	11.714								
			2	Stambony	17.722	17.722	17.722								
			3	Vitūnė	8.18	8.18			8.18						
			4	Stambony	8.99	8.99		8.99							
			5	Stambony	7.46	7.46			7.46						
			6	Stambony	3.25	3.25			3.25						
			7	Pranda	4.18	4.18			4.18						
				Nižo 1BUTE	61.32	61.32	38.45		22.87						
		2	1	Stambony	5.50	5.50	5.50								
			2	Stambony	11.87	11.87	11.87								
			3	Stambony	11.28	11.28	11.28								
			4	Stambony	3.01	3.01			3.01						
			5	Stambony	4.71	4.71			4.71						
			6	Stambony	11.40	11.40	11.40								
			7	Vitūnė	6.45	6.45			6.45						
			8	Sualetas	1.40	1.40			1.40						
				Nižo 2BUTE	55.62	55.62	40.05		15.57						
				Nižo 1A' m	116.94	116.94	78.50		38.44						

2001 11 19
 VILNIAUS RAJONO SAVIVALDYBĖS TARYBOS
 VI. KAPČIUS
 Vyriausiasis architektas

Užpildē

PARAŠAS

A. MELNISKIENĒ

1001 M. 17

(pareiģos, parašās, v., pavardē, datā)

Tikrino

(pareiģos, parašās, v., pavardē, datā)

