



REGISTRŲ CENTRAS

VALSTYBĖS ĮMONĖS REGISTRŲ CENTRO
KAUNO FILIALAS

ADASTRO DAĖIS /
PATALPA

4-1; 4-7; 4-11; 4-1

NEKILNOJAMOJO TURTO

.....

KADASTRO IR REGISTRO DOKUMENTŲ BYLA

NR. _____ / _____ - _____

TOMAS _____

ŽEMĖS SKLYPO UNIKALUS KODAS _____

REGISTRO NUMERIS _____

INVENTORINIS NUMERIS 323

ADRESAS KAUNAS

1. KANŪO G. 13

Pradėta 1948 03 08

Baigta

Lapų skaičius

Saugoti nuolat

PANAIKINTO NEKILNOJAMOJO DAIKTO
KADASTRO IR REGISTRO DOKUMENTŲ BYLOS

NR.



VALSTYBĖS ĮMONĖS REGISTRŲ CENTRO
KAUNO FILIALAS

NEKILNOJAMOJO TURTO OBJEKTO
KADASTRINIŲ MATAVIMŲ BYLA

1 TOMAS

Nekilnojamojo turto objektas:

Žemės sklypo kadastrinis Nr.:

Bylos Nr.: 119/323

Registro Nr.:

Adresas: I.Kanto Nr 13 PAT. 4-1; 4-7; 4-11; 4-12.

Lapų skaičius:

SUDERINTA



(pareigos)

(parašas)

(vardas pavardė)

(data)

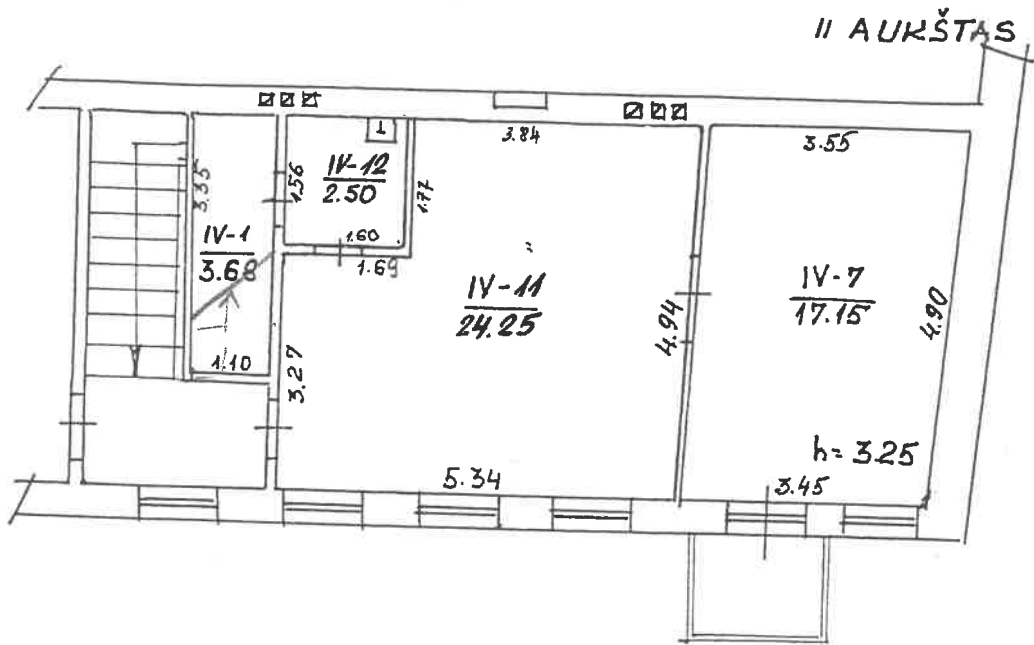



Valsts iedzīvotāju Reģistru centrs
Rīgas filiāle

Paraksts	paratā	datā
R. MILASIENE	<i>[Signature]</i>	20030825
Vyr. kadastru speciāliste		
INTRO AVIĀSTĀPIĀNĀS		
I. KANTO G. NR 13 PAT. 4-1, 4-7, 4-11 , 4-12.		
11 P		

PAGRINDINIO PASTATO

2

AA P pažymėjimas plane

VIDAUS PLOTŲ EKSPLIKACIJA

Bylos Nr.

Data	Aukšto Nr.	Patalpos pažymėjimas plane		Patalpų pavažinimas	Bendras plotas m ²	Gyvenamosios paskirties patalpu							Negyvenamosios paskirties patalpu		
		1 simbolis	2 simbolis			Naudingas plotas m ²	Gyvenamas plotas m ²	Iš to skaičiaus	Pagalbinis naudojamas plotas m ²	Pagalbinis nenaudingas plotas m ²	Rūšių (pusrūšių), garažų plotas m ²	Pagrindinis plotas m ²	Negyvenamosios paskirties plotas m ²		
1	2	3	4	5	6	7	8	9	10	11	12	13	14		
20030825	2	4	1	Pagalbinė patalp.	3.68									5.68	
			7	Ykabinetas	17.15							17.15			
			11	Ykabinetas	24.25							24.25			
			12	Pagalbinė patalp.	2.50								2.50		
				viso 4:	47.58							47.58	6.18		

Bylos Nr. 323**Buto (patalpos) kadastro duomenys**Kadastro duomenys užfiksuoti 2001 m. 01 mėn. 10 d.

Adresas

Gatvė, Nr.	<u>Kanto</u>	<u>13-4</u>
Kaimas (miestelis)		
Miestas	<u>Kaunas</u>	
Savivaldybė	<u>Kauno</u>	

Paskirtis
Pavadinimas

<u>Gyvenamoji (butų)</u>
<u>Pūvels</u>

Objekto aprašymas

Aukštas
Kambarių skaičius
Bendras plotas m²

<u>2</u>	Rūsų	<u>nėra</u>	
<u>47.19</u>			

Šildymas
Vandentiekis
Kanalizacija
Dujos
Karštas vanduo
Viryklė
Vonios kambarys

Kodas	
	<u>Centrinis</u>
	<u>Miesto</u>
	<u>Miesto</u>
	<u>gautinis (įvaidas)</u>
	<u>Yra</u>
	<u>Nėra</u>
	<u>nėra</u>

Pastato, kuriame yra butas (patalpa), kadastro duomenysPaskirtis
Pavadinimas
Pažymėjimas plane
Statybos metai
Rekonstrukcijos metai
Aukštų skaičius
Sienų medžiaga
Pastato baigtumas

<u>Gyvenamoji</u>
<u>Gyvenamas namas</u>
<u>1A 2p</u>
<u>1910</u>
<u>-</u>
<u>2</u>
<u>plyta</u>
<u>100</u>

Užpildė

N. Banulienė **N. Banulienė*** 2001 01 10
(pareigos, parašas, v., pavardė, data)

Tikrino

M. Matonienė **Kadastro skyriaus** 2001 01 10
(pareigos, parašas, v., pavardė, data)
Monia Matonienė

