



REGISTRŲ CENTRAS

VALSTYBĖS ĮMONĖS REGISTRŲ CENTRO
KAUNO FILIALAS

NEKILNOJAMOJO TURTO

(.....)

KADASTRO IR REGISTRO BYLA

Nr. ___ / _____ - ___

TOMAS _____

EMĖS SKLYPO KADASTRO Nr.: / : _____INVENTORINIS NUMERIS 119/323ADRESAS: KAUNASIKANTO G. NR 13-1Pradėta 1948 03 08

Baigta _____

Lapų skaičius _____

Saugoti nuolat

PANAIKINTO NEKILNOJAMOJO TURTO
KADASTRO IR REGISTRO BYLOS

Nr.



VALSTYBĖS ĮMONĖS REGISTRŲ CENTRO
KAUNO FILIALAS

NEKILNOJAMOJO TURTO OBJEKTO
KADASTRINIŲ MATAVIMŲ BYLA

1 TOMAS

Nekilnojamojo turto objektas:

Žemės sklypo kadastrinis Nr.:

Bylos Nr.: 119/323

Registro Nr.:

Adresas: I.Kanto Nr 13 PAT. 1-1; 1-5; 1-6.

Lapų skaičius:

SUDERINTA

Ky. Kadastro

(pareigos)

(parašas)

Stijoli Čiupien

(vardas/pavardė)

(data)

2003-08-28



ĪPAKŠTAS

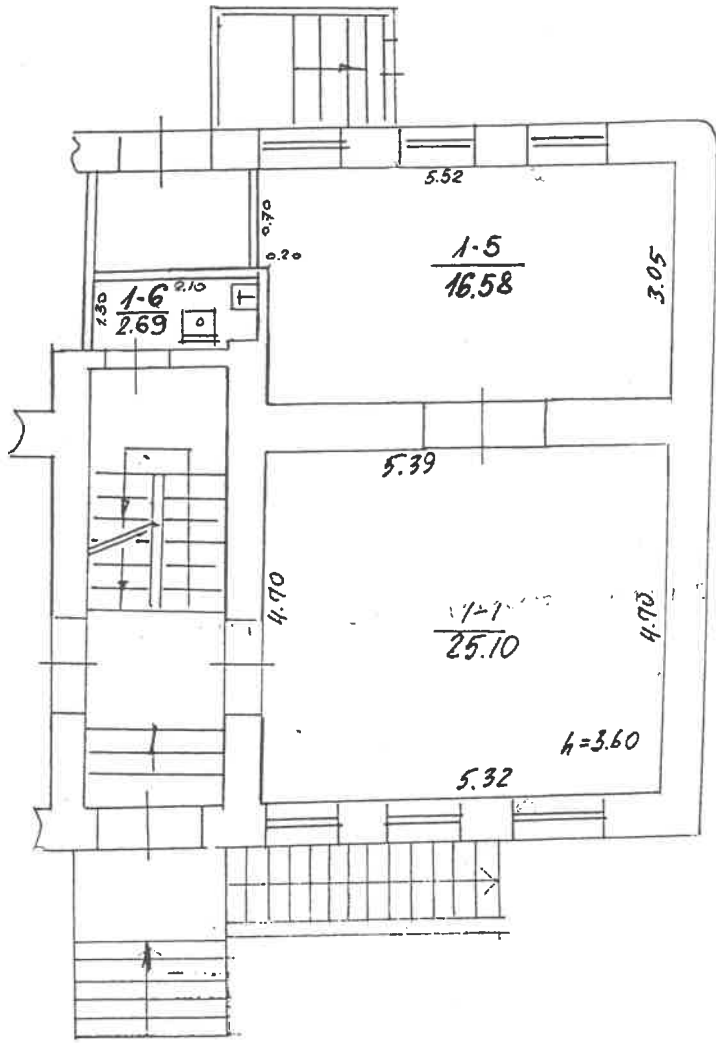

Valsts reģistrācijas centrs
 Rīga, Cēstais
 20030825

R. MILASIENE
 Vyr. kadastru
 speciāliste
 Nirole Čiupīne

PIRMO ĀUKŠTĀS PLĀNS

ĪRANTU G. NR 13 PĀS. 1-1; 1-5 1-6
 2
 MP

Bylos Nr. _____

Buto (patalpos) kadastro duomenys

Kadastro duomenys užfiksuoti 2003 m. 08 mėn. 25 d.

Adresas

Gatvė, Nr.	M. Ykauto	13-1
Kaimas (miestelis)		
Miestas	Ykautas	
Savivaldybė	Ykautų m.	

Paskirtis
Pavadinimas

Administracinė
Administracinės patalpos

Objekto aprašymas

Aukštas
Kambarių skaičius
Bendras plotas m²

1	Rūsys	Nėra
44.37		

Šildymas
Vandentiekis
Kanalizacija
Dujos
Karštas vanduo
Viryklė
Vonios kambarys

Kodas	
	Centrinis (auto uominis)
	miesto
	miesto
	Gautinėis
	Nėra
	Nėra
	Nėra

Pastato, kuriame yra butas (patalpa), kadastro duomenys

Paskirtis
Pavadinimas
Pažymėjimas plane
Statybos metai
Rekonstrukcijos metai
Aukštų skaičius
Sienų medžiaga
Pastato baigtumas

	Gyvenamoji
	Gyp. maueris
11 p	
1910	
-	
2	
Prof. reizin	
100	

Užpildė Uat.

R. Rilošienė
(pareigos, parašas, v. pavardė, data)
 specialiste
(pareigos, parašas, v. pavardė, data)



Tikrino _____

Bylos Nr. _____

Buto (patalpos) įkainojimas (perkainojimas)

1	2	3	4	5	6	7	8	9	10	11	12	13	14	15
Vertės nustatymo data	Įkainojimas (I) Perkainojimas (P)	Buto (patalpos) pazymėjimas plane	Pavadinimas	Kokybės balas	Naudingas arba bendras plotas m ² (reikalingą pabrakti)	Tūris m ³	Kainynas ir lentelė	Gyvenamųjų namų statybos arba bendras statybos kainų indeksas (reikalingą pabrakti)	Vieneto kaina po pataisos ir indeksavimo Lt	Atkūrimo kaštai (statybinė vertė) Lt	Nusidėvėjimas %	Atkuriamoji vertė Lt	Vietovės pataisos koeficientas	Vidutinė rinkos vertė Lt
2003.08.26	0	1	Administr. patalp. 1-1; 1-5; 1-6		44.37		1.1.1		1640	72767	69	22558	1.15	25941

