

0101(02)

KADASTRO DALIS



*Chello*

VALSTYBĖS ĮMONĖS REGISTRŲ CENTRO  
KAUNO FILIALAS

**NEKILNOJAMOJO TURTO**  
.....  
**KADASTRO IR REGISTRO**  
**DOKUMENTŲ BYLA**

NR. \_\_\_\_\_ / \_\_\_\_\_

TOMAS \_\_\_\_\_

ŽEMĖS SKLYPO UNIKALUS KODAS \_\_\_\_\_

REGISTRO NUMERIS 20/244471

INVENTORINIS NUMERIS 2846

ADRESAS KAUNAS,

EKSKAVATORININKŲ G-VĖ NR. 3-4

Pradėta 1979. 11. 15.

Baigta .....

Lapų skaičius .....

Saugoti nuolat

PANAIKINTO NEKILNOJAMOJO DAIKTO  
KADASTRO IR REGISTRO DOKUMENTŲ BYLOS

NR. ....





VALSTYBĖS ĮMONĖS REGISTRŲ CENTRO  
KAUNO FILIALAS

NEKILNOJAMOJO TURTO OBJEKTO  
KADASTRINIŲ MATAVIMŲ BYLA

1 TOMAS

Nekilnojamojo turto objektas: **PATALPA**

Žemės sklypo kadastrinis Nr.:

Bylos Nr.: **2846**

Registro Nr.: **20/244471**

Adresas: **Kaunas, Ekskavatorininkų g., Nr.3 - 4**

Lapų skaičius: **8**

SUDERINTA

*Mr. Kadastis spėjimas*  
(pareigos) *OK*

*Mr. Orlato meui*  
(parašas)  
(vardas pavardė) *20050120*  
(data)





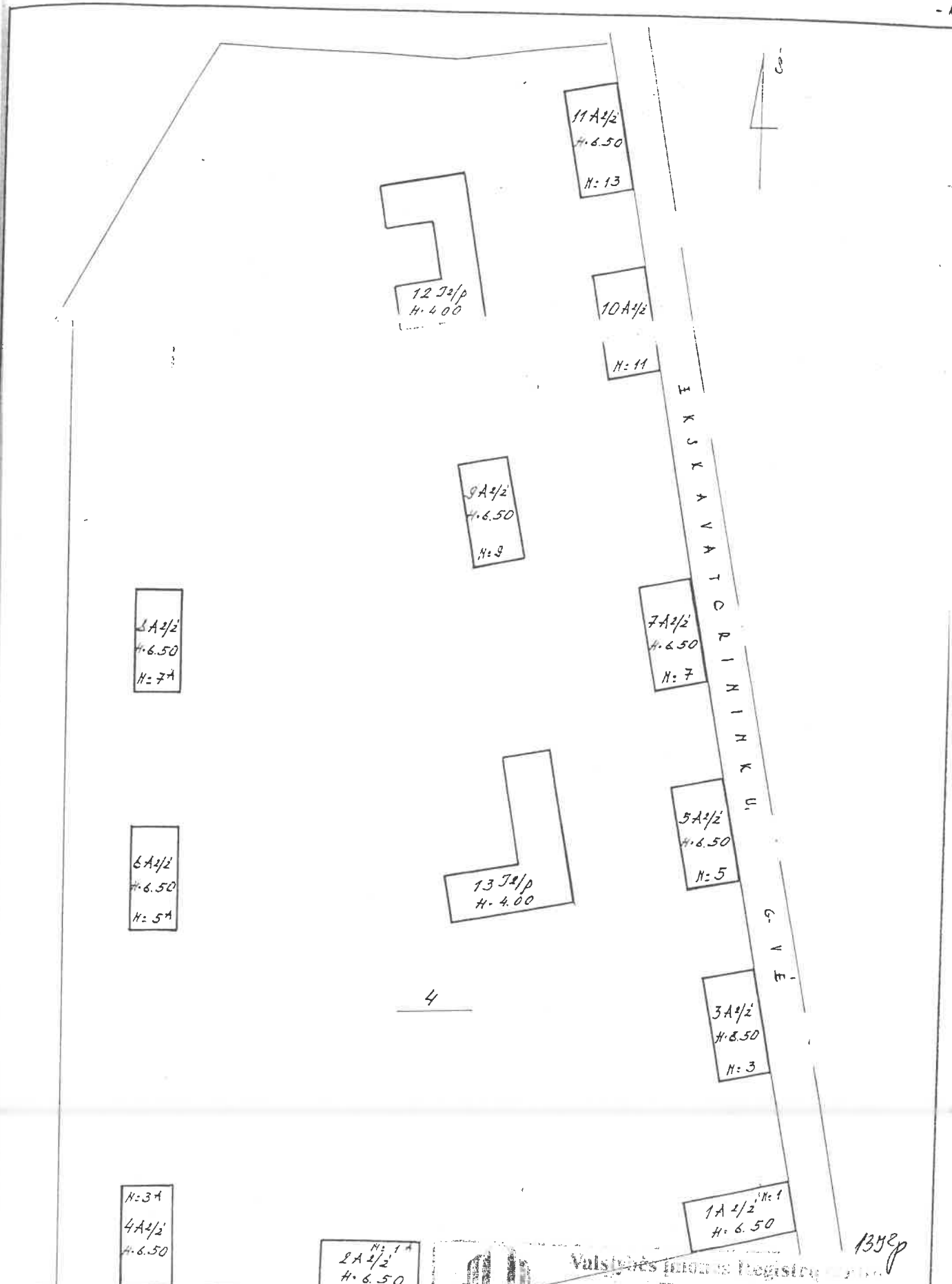

8A 1/2  
H. 6.50  
N. 7A

6A 1/2  
H. 6.50  
N. 5A

N. 3A  
4A 1/2  
H. 6.50

N. 1A  
2A 1/2  
H. 6.50

13 J2/p  
H. 4.00

9A 1/2  
H. 6.50  
N. 8

11A 1/2  
H. 6.50  
N. 13

10A 1/2  
N. 11

7A 1/2  
H. 6.50  
N. 7

5A 1/2  
H. 6.50  
N. 5

3A 1/2  
H. 6.50  
N. 3

1A 1/2 N. 1  
H. 6.50

EKSKAVATORININKY U.



4



135ep

Valstybės įmonių Registrų centras  
Kauno filialas

Pareigos specialistė	Matininko asistentė	2005.01.11
specialistė	Edita Paliulienė	
gr. Veduja	Vyr. kadastro specialistė	2005.01.20
	Atmoniorienė	

**SITUACIJOS PLANAS** M 1:500

**KAUNAS, EKSKAVATORININKY G.**

A N T R A S      A U K Š T A S .

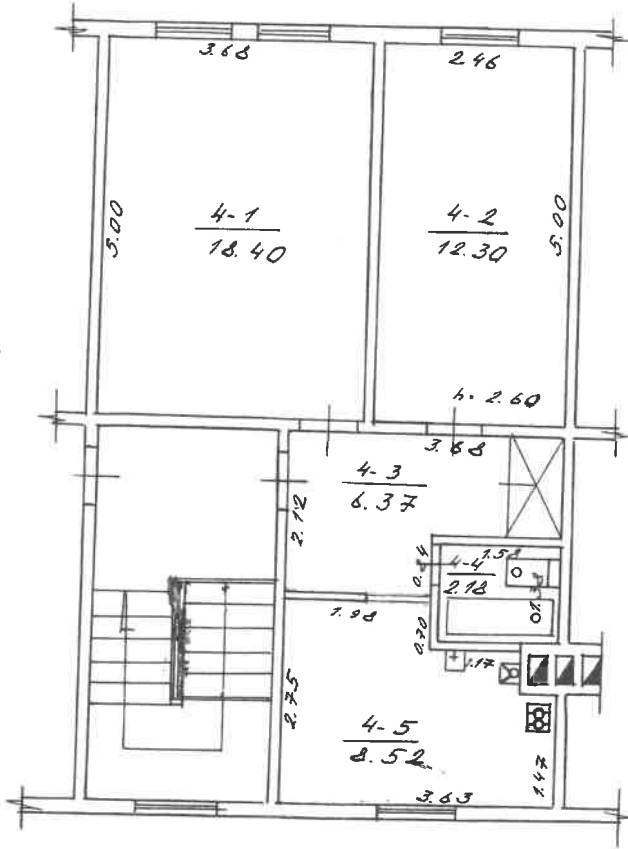

KĖSČIAVATORINIŲ, 3 4  
 KAUNAS  
 KUMČIAI  
 9664 4 3A/2  
 100

*Augšelis*  
 A. B. KIBIKIŲ



Kadastro duomenų bylos Nr. 2846

## Nekilnojamojo turto registre įregistruoto buto ( patalpos ) kadastro duomenys

Kadastro duomenys užfiksuoti 2000 m. gruodžio mėn. 20 d.

Registro Nr.	Versija	Versijos data	Statusas	Sudarymo data
20/244471	3	2000 12 22 09:45:29	Juridiniai duomenys	1998 07 27

Adresas **Kaunas Ekskavatorininkų g. 3 - 4**

Unikalus Nr. **19/957-0072-04-0:0009**

Paskirtis **Gyvenamoji (butų)**

Pavadinimas **Butas**

Aprašymas

Aukštas	2	Rūšys	Nėra
Kambarių skaičius	2	Pažym. plane	4
Bendras plotas kv. m	47,77	Baigtumas	
Gyvenamas plotas kv.m	30,70		

Šildymas	<b>Centrinis šildymas iš ŠEC</b>
Vandentiekis	<b>Miesto vandentiekis</b>
Kanalizacija	<b>Miesto kanalizacija</b>
Dujos	<b>Gamtinės</b>
Karštas vanduo	<b>Nėra</b>
Viryklė	<b>Dujinės</b>
Vonios kambarys	<b>Yra</b>

**Pastato, kuriame yra butas ( patalpos ), duomenys:**

Pažymėjimas plan	<b>3A2Ž</b>	Sienos	<b>Karkasai</b>
Statybos metai	<b>1957</b>		
Aukštų skaičius	<b>2</b>		

Parengė *[Signature]* Inžiniere **Elvyra Mackevičienė**

Grupės vedėjas *[Signature]*

Bylos Nr. 1846

# Buto (patalpos) kadastro duomenys

Kadastro duomenys užfiksuoti 2000 m. 12 mėn. 10 d.

Adresas

Gatvė, Nr.	EKSKAVATORINIŲ	3-4
Kaimas (miestelis)		
Miestas	KAUČIAI	
Savivaldybė	KAUČIO M.	

Paskirtis  
Pavadinimas

GYVENAMASIS BUTAS
----------------------

Objekto aprašymas

Etiketas  
Sąrašo skaičius  
Plotas m<sup>2</sup>

2
2
47.77

Rūšys MERA  
iš viso plot. 133% - 1/100 d.

Tipas  
Indentifikacinis  
Analizacija  
Pavadinimas  
Pavadinimas vanduo  
Pavadinimas  
Pavadinimas kambarys

Kodas	
	CENTRALINIS ŠILDYMAS
	Miesto vandentiekis
	Miesto kanalizacija
	GAMTINIS
	MERA
	DUJINIS
	VRA

## Objektas, kuriame yra butas (patalpa), kadastro duomenys

Paskirtis  
Pavadinimas  
Pavadinimas plane  
Pavadinimas  
Pavadinimas  
Pavadinimas  
Pavadinimas  
Pavadinimas

	GYVENAMASIS
	GYVENAMASIS
3A1/2	
1957	
-	
2	
KARKASINIS	
100	

Pildė 102 Sluogeris A. BANIKAITIS 2000 12 10  
(pareigos, parašas, v. pavardė, data)  
Pildė 102 Sluogeris A. BANIKAITIS 2000 12 20  
(pareigos, parašas, v. pavardė, data)



# Pagalbinio pastato, jo dalių ir priestatų kadastro duomenys

Bylos Nr. 2846

Adresas	Gatvė, Nr. Kaimas (miestelis)	EKSKAVATORINKŲ 3
	Miestas	KAUNAS
	Savivaldybė	KAUNO M.

Kadastro duomenys	Kodas	Pagalbinis pastatas
Duomenys užfiksuoti	X	2005.01.10.
Pažymėjimas plane	X	131 2/p
Pavadinimas	X	ŪKIO PASTATAS
Statybos metai	X	1969
Rekonstrukcijos metai	X	-
Baigtumas %	X	100
Aukštų skaitčius	X	2
Tūris m <sup>3</sup>	X	1382
Pamatai		BETONO
Sienos		PLYTŲ MŪRAS
Perdangos		G/B
Stogo konstrukcija		ŠLAITINIS
Stogo danga		ASBESTCEMENTIS
Išorės apdaila		NERA
Pertvaros		PLYTŲ
Grindys		BETONAS
Langai		MEDINIAI
Durys		MEDINĖS
Šildymas		NERA
Vandentiekis		NERA
Kanalizacija		NERA
Dujos		NERA
Elektra		YRA

## Viso pastato

Pažymėjimas plane	131 2/p				
Užstatytas plotas m <sup>2</sup>	238				
Tūris m <sup>3</sup>	1382				
Baigtumas %	100				

Kadastro duomenys					
Duomenys užfiksuoti					
Pažymėjimas plane					
Pavadinimas					
Statybos metai					
Rekonstrukcijos metal					
Baigtumas %					
Aukštų skaičius					
Tūris m <sup>3</sup>					
Pamatai					
Sienos					
Perdangos					
Stogo konstrukcija					
Stogo danga					
Išorės apdaila					
Pertvaros					
Grindys					
Langai					
Durys					
Šildymas					
Vandentiekis					
Kanalizacija					
Dujos					
Elektra					

Matininko asistentė  
**Edita Paluilienė** 2005-01-10  
 (parašas, parašas, v.pavardė, data)



Tikrinantis  
 (parašas, parašas, v.pavardė, data)

Bylos Nr. 2246

**Buto (patalpos) įkainojimas (perkainojimas)**

1	2	3	4	5	6	7	8	9	10	11	12	13	14	15	
Vertės nustatymo data	Įkainojimas (I)	Perkainojimas (P)	Buto (patalpos) pažymėjimas plane	Pavadinimas	Kokybės balas	Naudingas arba bendras plotas m <sup>2</sup> (reikalingą pabrakuti)	Turis m <sup>3</sup>	Kainynas ir lentelė	Gyvenamųjų namų statybos arba bendras statybos kainų indeksas (reikalingą pabrakuti)	Vieneto kaina po patalpos ir indeksavimo Lt	Atkūrimo kaštai (statybinė vertė) Lt	Nusidėėjimas %	Atkuriamoji vertė Lt	Vietovės patalpos koeficientas	Vidutinė rinkos vertė Lt
2000.11.10	P	3A2/2		GYVEN. KAKAS		269.25	1750	1-7	626.52	161.32	281310	67	93162	0.30	74530
	TAKA uc.			BUTAS H: 4		47.77 / VIDAUS				646.255	30272	67	10128	0.30	8150



PAGRINDINIO PASTATO

3 A 1 / 2  
pazymėjimas plane

VIDAUS PLOTŲ EKSPLIKACIJA

Data	Aukšto Nr.	Patalpos pažymėjimas plane		Patalpų pavadinimas	Bendras plotas m <sup>2</sup>	Gyvenamosios paskirties patalpų						Negyvenamosios paskirties patalpų	
		1 simbolis	2 simbolis			Iš to skaičiaus						Pagrindinis plotas m <sup>2</sup>	Pagalbinis plotas m <sup>2</sup>
1	2	3	4	5	6	7	8	9	10	11	12	13	14
						Naudingasis plotas m <sup>2</sup>	Gyvenamas plotas m <sup>2</sup>	Verslo plotas m <sup>2</sup>	Pagalbinis naudingasis plotas m <sup>2</sup>	Pagalbinis nenaudingasis plotas m <sup>2</sup>	Rūsų (pusrūsų), garažų plotas m <sup>2</sup>	Pagrindinis plotas m <sup>2</sup>	Pagalbinis plotas m <sup>2</sup>
2006 12 16	2	4	1	K A K B A R V J	12.40	12.40	12.40						
			2	K A K B A R V J	12.30	12.30	12.30						
			3	K O R I D O R I U S	6.37	6.37			6.37				
			4	V O K I A	2.12	2.12			2.12				
			5	V I E T U V Ė	2.52	2.52			2.52				
				VIŠO 4 BUTO:	47.77		30.70		17.07				

