

57-21-24

09.24/20
KADASTRO DALIS



VALSTYBĖS ĮMONĖS REGISTRŲ CENTRO
KAUNO FILIALAS

NEKILNOJAMOJO TURTO
(.....)
KADASTRO IR REGISTRO BYLA

Nr. ___ / _____ - ___

TOMAS _____

ŽEMĖS SKLYPO KADASTRO Nr.: □□□□ / □□□□ : _____

INVENTORINIS NUMERIS 6625

ADRESAS: KAUNAS

RADVILĖNŲ PL. NR. 36-4

KH'S SANTAKOS BUTŲ ŪKIS

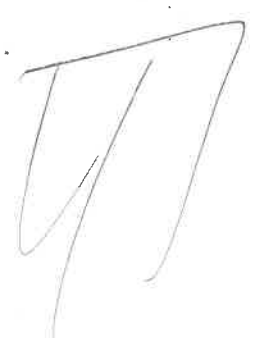

Pradėta 1947 12 12

Baigta _____

Lapų skaičius _____

Saugoti nuolat

PANAIKINTO NEKILNOJAMOJO TURTO
KADASTRO IR REGISTRO BYLOS
Nr.....



VALSTYBĖS ĮMONĖS REGISTRŲ CENTRO
KAUNO FILIALAS

NEKILNOJAMOJO TURTO OBJEKTO
KADASTRINIŲ MATAVIMŲ BYLA

1 TOMAS

Nekilnojamojo turto objektas: **Patalpa**

Žemės sklypo kadastrinis Nr.:

Bylos Nr.: **6625**

Registro Nr.:

Adresas: **Kaunas Radvilėnų pl. Nr.36-4**

Lapų skaičius: **7**

SUDERINTA

[Signature]
(pareigos)

(parašas)

Mijolė Čiupienė
(vardas pavardė)

2004 09 07
(data)



BYLOS VIDAUS APYRAŠAS

Eil.Nr.	Dokumento pavadinimas, Nr., data	Dokumento Nr.	Dokumento data	Bylos lapų numeriai	Pastabos
1	2	3	4	5	6
1	Situacijos planas		2004 09 03	1	
2	Aukštų planai		"	2	
3	1. D forma ; 1 B		"	3-4	
4	2 D forma ; 2 B		"	5-6	
5	3 forma		"	7	

Vidaus apyrašo _____ 7 (septyni) _____ lapai
(skaitmenimis ir žodžiais)

(pareigų pavadinimas)

2004 09 03
(data)

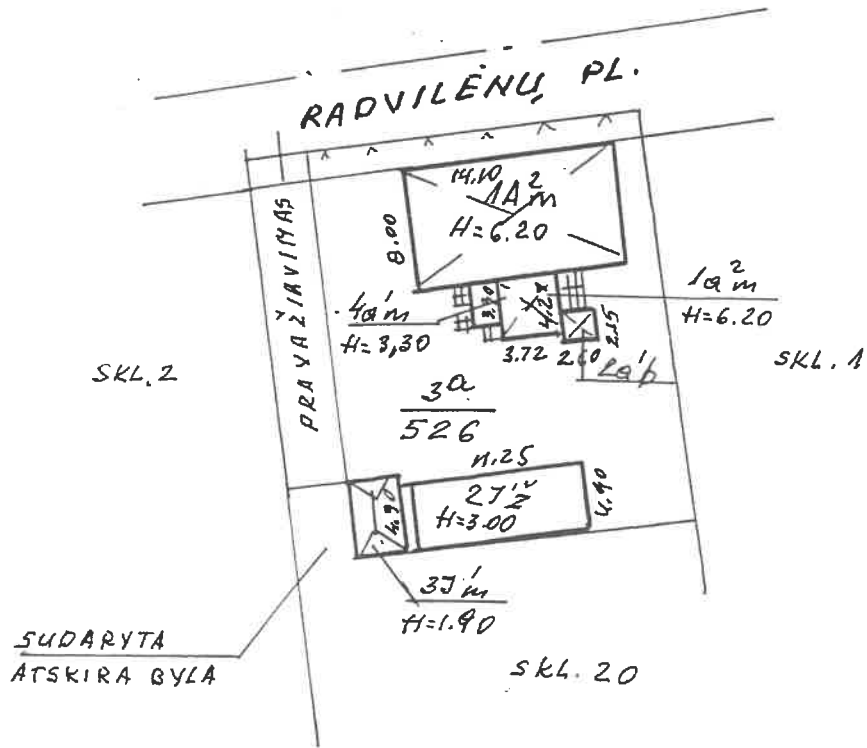

(parašas)

Matininkė-asistentė
 Alvyra Dzidzevičienė
(vardas ir pavardė)

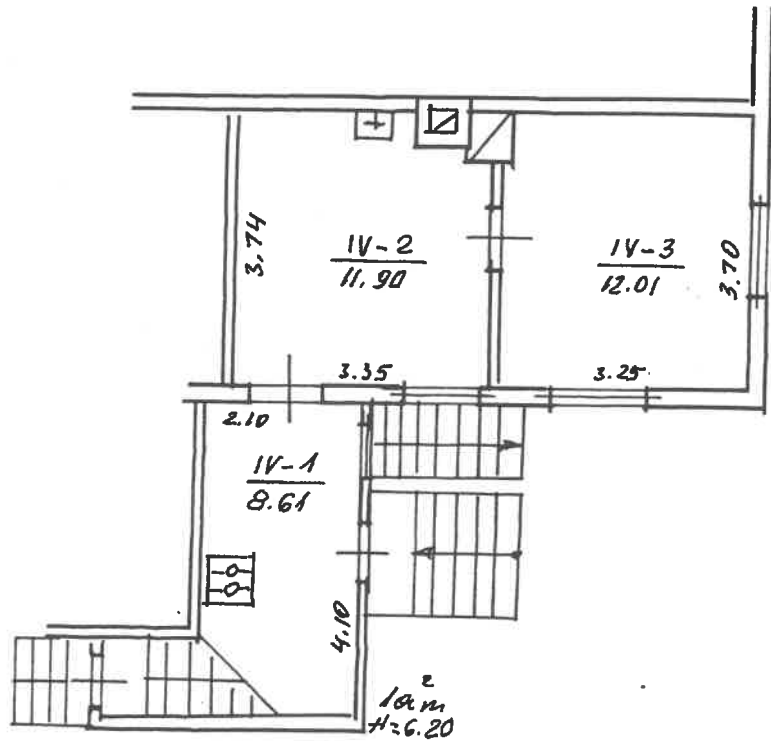

Valstybės žemės Registrų centras Kauno filialas		
pareigybė	parašas	data
Matininkė-asistentė Alyra Dzidzevičienė	<i>[Signature]</i>	2004 09 03
Vyr. kadastro specialistė Nijolė Čiupienė	<i>[Signature]</i>	2004 09 07
SKLYPO PLANAS		1:500
KAUNO SAV. KAUNAS RADVILĖNŲ PL. 36		
2004 09 03		ST. PL.

I-AUKŠTAS



RADVILENŲ, PL. 36 4

KAUNAS

KAUNO M. 1A²

BARDONIENE

1:100

26 2001 12 18

Bytos Nr. 6625

Buto (patalpos) kadastro duomenys

Kadastro duomenys užfiksuoti 2001 m. 12 mėn. 18 d.

Adresas

Gatvė, Nr.	<i>Radvilėnų pl.</i>	<i>36-4</i>
Kaimas (miestelis)		
Miestas	<i>Kaunas</i>	
Savivaldybė	<i>Kauno</i>	

Paskirtis
Pavadinimas

<i>Gyvenamoji (butų)</i>
<i>Butas</i>

Objekto aprašymas

Aukštas
Kambarių skaičius
Bendras plotas m²

<i>1</i>
<i>1</i>
<i>32.52</i>

Rūšys *gra*

1/9 dalis 29 1/2 ūkio pastoto

Šildymas
Vandentiekis
Kanalizacija
Dujos
Karštas vanduo
Viryklė
Vonios kambarys

Kodas	
	<i>Keškinis</i>
	<i>Uosto</i>
	NĖRA
	<i>Neza</i>
	<i>Neza</i>
	<i>Neza</i>
	<i>Neza</i>

Pastato, kuriame yra butas (patalpa), kadastro duomenys

Paskirtis
Pavadinimas
Pažymėjimas plane
Statybos metai
Rekonstrukcijos metai
Aukštų skaičius
Sienų medžiaga
Pastato baigtumas

<i>Gyvenamoji</i>
<i>Gyv. namas</i>
<i>1A²m</i>
<i>192 B</i>
<i>2</i>
<i>Medis. - karkas.</i>
<i>100</i>

Užpildė *[Signature]* (parašas, v. pavardė, data)
Matlininke-asistentė
Alvyra Dzidzevičienė

2004-09-03

Tikrino *[Signature]* (parašas, v. pavardė, data)
Vyr. kadastro
2004-09-03
(parašas, v. pavardė, data)
Nile



PAGALBINIO PASTATO, JO DALIŲ IR PRIESTATŲ KADASTRO DUOMENYS

Adresas	Radvilainių pl. 36		
Gatvė, Nr.			
Kaimas (miestelis)			
Miestas	Kاونos		
Savivaldybė	Kاونo		

Kadastro duomenys	Kodas	Pagalbinis pastatas			
Duomenys užfiksuoti	X	2004 09 03			
Pažymėjimas plane	X	2512			
Pavadinimas	X	ūKIO pastatas			
Statybos metai	X	1959			
Rekonstrukcijos metai	X				
Baigtumas %	X	100			
Aukštų skaičius	X	1			
Tūris m³	X	165			
Pamatai		Mediniai stulpai			
Sienos		Medinės su karkasais			
Perdangos		Medinės			
Stogo konstrukcija		Stalpinė			
Stogo danga		Asbesto lakštai			
Išorės apdaila		Neza			
Pertvaros		Medinės su karkasais			
Grindys		Neza			
Langai		Mediniai			
Durys		Medinės			
Sildymas		Neza			
Vandentiekis		Neza			
Kanalizacija		Neza			
Dujos		Neza			
Elektra		Neza			

Viso pastato					
Pažymėjimas plane	2512				
Užstatytas plotas m²	55				
Tūris m³	165				
Baigtumas%	100				

Kadastro duomenys					
Duomenys užfiksuoti					
Pažymėjimas plane					
Pavadinimas					
Statybos metai					
Rekonstrukcijos metai					
Baigtumas %					
Aukštų skaičius					
Tūris m ³					
Pamatai					
Sienos					
Perdangos					
Stogo konstrukcija					
Stogo danga					
Išorės apdaila					
Pertvaros					
Grindys					
Langai					
Durys					
Sildymas					
Vandentiekis					
Kanalizacija					
Dujos					
Elektra					

Matininkė-asistentė
Alvyra Džidzevičienė

2004 09 03

(pareigos, parašas, v. pavardė, data)

Matininkė-asistentė
Alvyra Džidzevičienė

(pareigos, parašas, v. pavardė, data)



Bylos Nr. 6625

Buto (patalpos) įkainojimas (perkainojimas)

1	2	3	4	5	6	7	8	9	10	11	12	13	14	15
Verės nustatymo data	Įkainojimas (I)	Perkainojimas (P)	Pavadinimas	Kokybės balas	Naudingas arba bendras plotas m ² (reikalingą pabrakiti)	Tūris m ³	Kainynas ir lentelė	Gyvenamųjų namų statybos arba bendras statybos kainų indeksas (reikalingą pabrakiti)	Vieneto kaina po pataisos ir indeksavimo Lt	Atkūrimo kaštai (statybiniė vertė) Lt	Nusidėėjimas %	Atkuriamoji vertė Lt	Vietovės pataisos koeficientas	Vidutinė rinkos vertė Lt
2009.12.18	5	14	Buften		32.52	12.1.1.6			500.30	16465	70	4940	0.80	4446

5

1	2	3	4	5	6	7	8	9	10	11	12	13	14	15

Užpildē: *tech. spēk. Bērziņš 2001 12 18*
(pareigos, parašas, v., pavardē, data)

Tikrino: *[Signature]*
(pareigos, parašas, v., pavardē, data) 2001 12 21

PAGALBINIO PASTATO, JO DALIŲ IR PRIESTATŲ ĮKAINOJIMAS (PERKAINOJIMAS)

Vertės nustatymo data	Įkainojimas (I)	Perkainojimas (P)	Palyginimo plane	Pavadinimas	Kokybės balas	Plotas m ²	Tūris m ³	Kainynas ir lentelė	Bendras statybos kainų indeksas	Vieneto kaina po patalpos ir indeksavimo Lt	Atkurimo kaštai (statybinė vertė) Lt	Nusidėjęs %	Adkuriamoji vertė Lt	Vietovės patalpos koeficientas	Vidutinė rinkos vertė Lt
1	2	3	4	5	6	7	8	9	10	11	12	13	14	15	
20040903	P		2 1/2' ūkio pastatas		55,13	165	6,6,4			119	19635	67	6490	0,50	3240
			1/9 2 1/2' docis								2182	67	720	11	360

PAGRINDINIO PASTATO 1A² VIDAUS PLOTŲ EKSPLIKACIJA

pažymėjimas plane

1	Data	2	Aukšto Nr.	Patalpos pažymėjimas plane		5	Bendras plotas m ²	Gyvenamosios paskirties patalpų						Negyvenamosios paskirties patalpų	
				1 simbolis	2 simbolis			6	7	8	9	10	11	12	13
				Patalpų pavadinimas				Naudingas plotas m ²	Gyvenamas plotas m ²	Verslo plotas m ²	Pagalbinis naudingas plotas m ²	Pagalbinis nenaudingas plotas m ²	Rūšių (puštųjų), garažų plotas m ²	Pagrindinis plotas m ²	Pagalbinis plotas m ²
1	2001 12 18	1	1	1	4	5	8.61	8.61			8.61			13	14
						kompiuterio	4.90	4.90			11.90				
						virtuvė	12.01	12.01			11.90				
						kaubarys	32.52	32.52			11.90				
						Viso IV - buto:									

1	2	3	4	5	6	7	8	9	10	11	12	13	14

Užpildė Tech. *Uly Prizemina* 2001 12 18

(pareigos, parašius, pavarde, data)

[Signature] 2001 12 18

(pareigos, parašius, pavarde, data)

Tikrino

