



REGISTRŲ CENTRAS

VALSTYBĖS ĮMONĖS REGISTRŲ CENTRO
KAUNO FILIALAS

NEKILNOJAMOJO TURTO
(.....)
KADASTRO IR REGISTRO BYLA

Nr. 20 / 239279 - ___

TOMAS _____

ŽEMĖS SKLYPO KADASTRO Nr.: / : _____

INVENTORINIS NUMERIS 5431

ADRESAS: KAUNAS

SAVANDRIU, PR. 182^a-11

Pradėta 1947 11 30

Baigta _____

Lapų skaičius _____

Saugoti nuolat

PANAIKINTO NEKILNOJAMOJO TURTO
KADASTRO IR REGISTRO BYLOS
Nr.....



VALSTYBĖS ĮMONĖS REGISTRŲ CENTRO
KAUNO FILIALAS

NEKILNOJAMOJO TURTO OBJEKTO
KADASTRINIŲ MATAVIMŲ BYLA

1 TOMAS

Nekilnojamojo turto objektas: **Patalpa**

Žemės sklypo kadastrinis Nr.:

Bylos Nr.: **5431**

Registro Nr.:

Adresas: **Kaunas, Savanorių pr. 182 a – 11**

Lapų skaičius: **8**

SUDERINTA

Mr. Kadastro sp.
(pareigos)
D. Petrauskis
(parašas)
D. Petrauskienė
(vardas pavardė)
2004 11 08
(data)



BYLOS VIDAUS APYRAŠAS

Eil.Nr.	Dokumento pavadinimas, Nr., data	Dokumento Nr.	Dokumento data	Bylos laspų numeriai	Pastabos
1	2	3	4	5	6
1	Statinių išdėstymo planas			1	
2	Aukšto planai			2	
3	Patalpos kadastro duomenys			3	
4	1 D forma			4	
5	1 B forma			5	
6	2 D forma			6	
7	2 B forma			7	
8	3 forma			8	

Vidaus apyrašo 8 (aštuoni) lapai
(skaitmenimis ir žodžiais)

(pareigų pavadinimas)

2004 11 05

(data)

(parašas)

Matininko asistentas
Esta Galgatavičiūtė
(vardas ir pavardė)

SAVANDRIŲ PROSPEKTAS

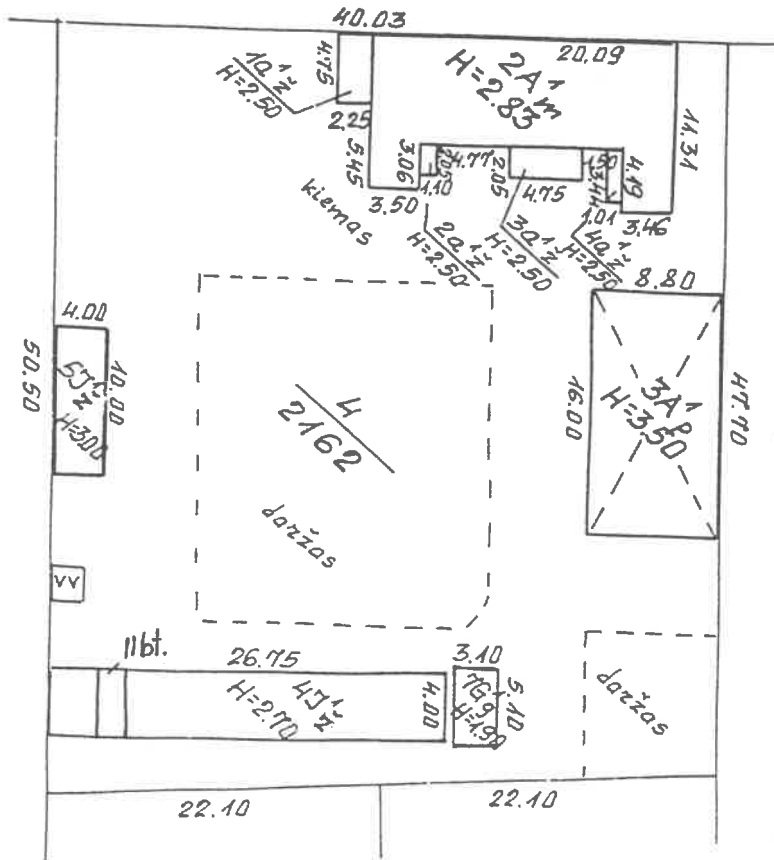

Valstybės įmonės Registrų centro
Kauno filialas

Matininko asistentas	parašas	data
ista Gėlgašavičiūtė	<i>[Signature]</i>	2004 11 05
specialisto	parašas	data
Danuta p.	<i>[Signature]</i>	2004 11 08
STATINIŲ ĮSĖSŪMŲ PLANAS		M 1:500

KAUNAS, SAVANDRIŲ PR. 182^a

2004 11 05

1 AUKŠTAS

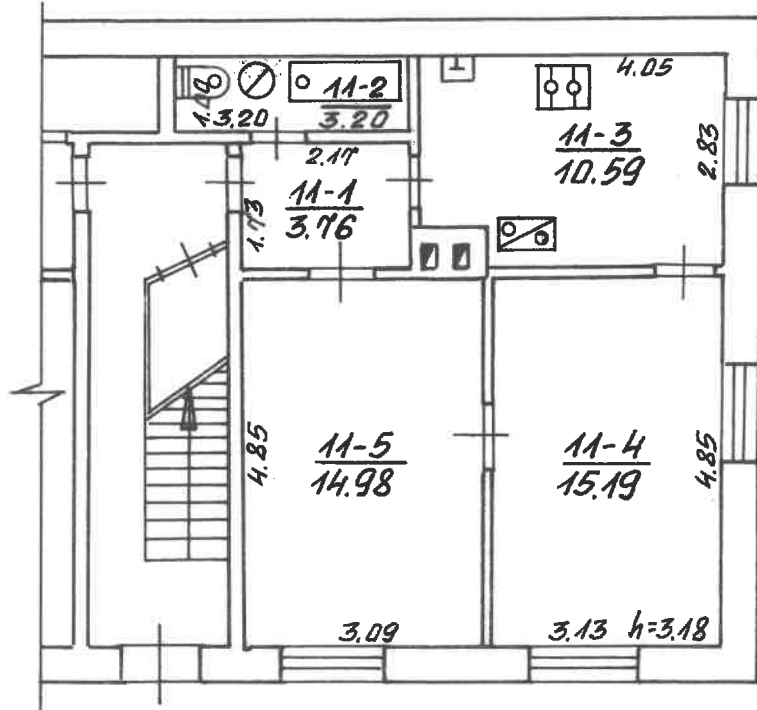

SAVANORILI, PROSP. 182^a 11
 KAUNAS *Balnis*
 KAUNDM 3A¹
 107 4
 :100
 2001 01

Kadastro duomenų bylos Nr. **5431**

Nekilnojamojo turto registre įregistruoto buto (patalpos) kadastro duomenys

Kadastro duomenys užfiksuoti 2000 m. sausio mėn. 08 d.

Registro Nr.	Versija	Versijos data	Statusas	Sudarymo data
20/239279	2	2001 01 08 11:08:47	Juridiniai duomenys	1986 11 19

Adresas **Kaunas Savanorių pr. 182a - 11**

Unikalus Nr. **19/922-0066-01-0:0004**

Paskirtis **Gyvenamoji (butų)**

Pavadinimas **Butas**

Aprašymas

Aukštas	1	Rūšys	Yra
Kambarių skaičius	2	Pažym. plane	11
Bendras plotas kv. m	47,72	Baigtumas	
Gyvenamas plotas kv.m	30,17		

Šildymas	Vietinis centrinis šildymas
Vandentiekis	Miesto vandentiekis
Kanalizacija	Miesto kanalizacija
Dujos	Nėra
Karštas vanduo	Yra
Viryklė	Nėra
Vonios kambarys	Kartu vonia ir tualetas

Pastato, kuriame yra butas (patalpos), duomenys:

Pažymėjimas plane	3A1p	Sienos	Plytų mūras
Statybos metai	1922		
Aukštų skaičius	1		

Parengė  Inžinierė
Elyra Mackevičienė

Grupės vedėjas 

Bylos Nr. 1501/5431**Buto (patalpos) kadastro duomenys**Kadastro duomenys užfiksuoti 2001 m. 01 mėn. 08 d.

Adresas

Gatvė, Nr.	SAVANORIŲ PROSP.	182 ^a -11
Kaimas (miestelis)		
Miestas	KALINAS	
Savivaldybė	KALNO M.	

Paskirtis
Pavadinimas

Gyvenamoji (butų)
Butas

Objekto aprašymas

Aukštas
Kambarių skaičius
Bendras plotas m²

1
2
47,72

Rūšys Y2a~~89/1000 d. 40%~~Šildymas
Vandentiekis
Kanalizacija
Dujos
Karštas vanduo
Viryklė
Vonios kambarys

Kodas	
	Centrinis šildymas (autonominis)
	Miesto vandentiekis
	Miesto kanalizacija
	Nėra
	Y2a
	Nėra
	Y2a

Pastato, kuriame yra butas (patalpa), kadastro duomenysPaskirtis
Pavadinimas
Pažymėjimas plane
Statybos metai
Rekonstrukcijos metai
Aukštų skaičius
Sienų medžiaga
Pastato baigtumas

Gyvenamoji
Gyvenamoji namas
3A1P
1922
-
1
Plotas m ²
100

Užpildė inžinierė Balužis Z. BALIŪNIENĖ 2001 01 08

(pareigos, parašas, v. pavardė, data)

Tikrino gr. red. J. Bulaitis 2001 01 08

(pareigos, parašas, v. pavardė, data)

Buto (patalpos) įkainojimas (perkainojimas)

1	2	3	4	5	6	7	8	9	10	11	12	13	14	15
Vertės nustatymo data	Įkainojimas (I) Perkainojimas (P)	Buto (patalpos) pažymėjimas plane	Pavadinimas	Kokybės balas	Naudingas arba bendras plotas m ² (reikalingą pabrąukti)	Tūris m ³	Kainynas ir lentelė	Gyvenamųjų namų statybos arba bendras statybos kainų indeksas (reikalingą pabrąukti)	Vieneto kaina po patalpos ir indeksavimo Lt	Atkurimo kaštai (statybinė vertė) Lt	Nusidėvėjimas %	Atkuriamoji vertė Lt	Vietovės patalpos koeficientas	Vidutinė rinkos vertė Lt
2004.01.08	6	11	Butas su rūsiu	5	49,92			695,12	1568,19	44834	63	27688	0,85	23536

20040108

3 forma

Bylos Nr. 1501/5431

PAGRINDINIO PASTATO 3A¹ VIDAUS PLOTŲ EKSPLIKACIJA

pažymėjimo plane

Data	Aukšto Nr.	Patalpos pažymėjimas plane		Patalpų pavadinimas	Bendras plotas m ²	Gyvenamosios paskirties patalpų						Negyvenamosios paskirties patalpų								
		1 simbolis	2 simbolis			Gyvenamas plotas m ²	Versto plotas m ²	Pagalbinis naudingas plotas m ²	Pagalbinis nenaudingas plotas m ²	Rūšių (pusrūšių) garažų plotas m ²	Pagrindinis plotas m ²	Pagalbinis plotas m ²								
20010108	1	11	1	Koridorius	3,76	3,76														
			2	Vonia, tualetas	3,20	3,20														
			3	Virtuvė	10,59	10,59														
			4	Kambarys	15,19	15,19	15,19													
			5	Kambarys	14,98	14,98	14,98	14,98												
				15 viso 11 buto	47,72	47,72	47,72	30,17	17,55											

1	2	3	4	5	6	7	8	9	10	11	12	13	14

Užpildē inžiniere Balme Z. BALIŪNIENE 2001.01.08
(pabeigis, parasmais, pavarde, data)

Tikrino gr. ved. [paraksts] 2001.01.08
(pabeigis, parasmais, pavarde, data)