



**MĖS IR KITO NEKILNOJAMOJO TURTO
KADASTRO IR REGISTRO VALSTYBĖS ĮMONĖ**

KAUNO

FILIALAS

MIESTO, RAJONO

ĮYVENTOJŲ APTARNAVIMO BIURAS

NEKILNOJAMOJO TURTO KADASTRO IR REGISTRO BYLA

Nr. _____ / _____

TOMAS _____

MĖS SKLYPO KADASTRO Nr.: / : _____

INVENTORINIS NUMERIS 1435/10808

ADRESAS: KAUNAS

A. IR J. GRAVROGKŲ, G-VĖ NR 17-135

KAUNO M. SAVIVALDYBĖ

Pradėta 2001.10.11

Baigta _____

Lapų skaičius _____

Saugoti nuolat

PRAVAŽIAVIMAS

A. IR J. GRAYROGKU, GT.

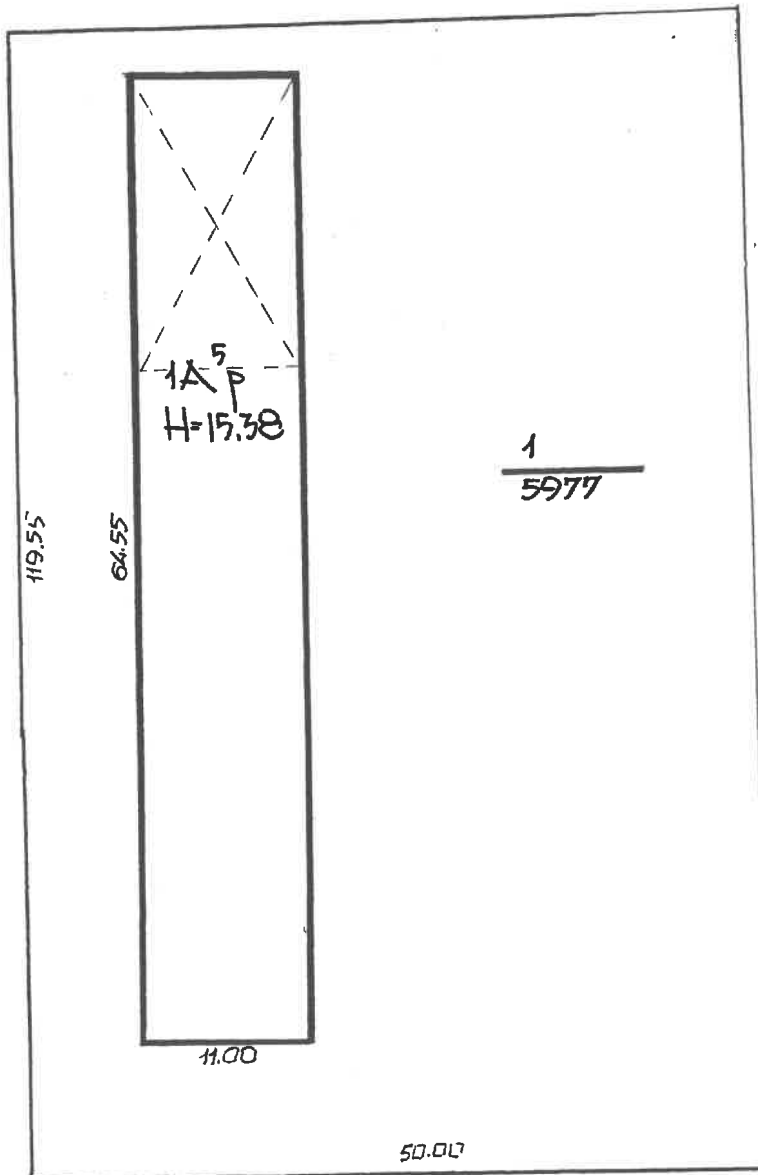

PRAVAŽIAVIMAS

A. IR J. GRAYROGKU,		17	135
KAUNAS		<i>[Signature]</i>	
KAUNO M. S.		R. MILAŠIENĖ	
1AP		<i>[Signature]</i>	
500		L. Šulcienė	
		2001	10 11

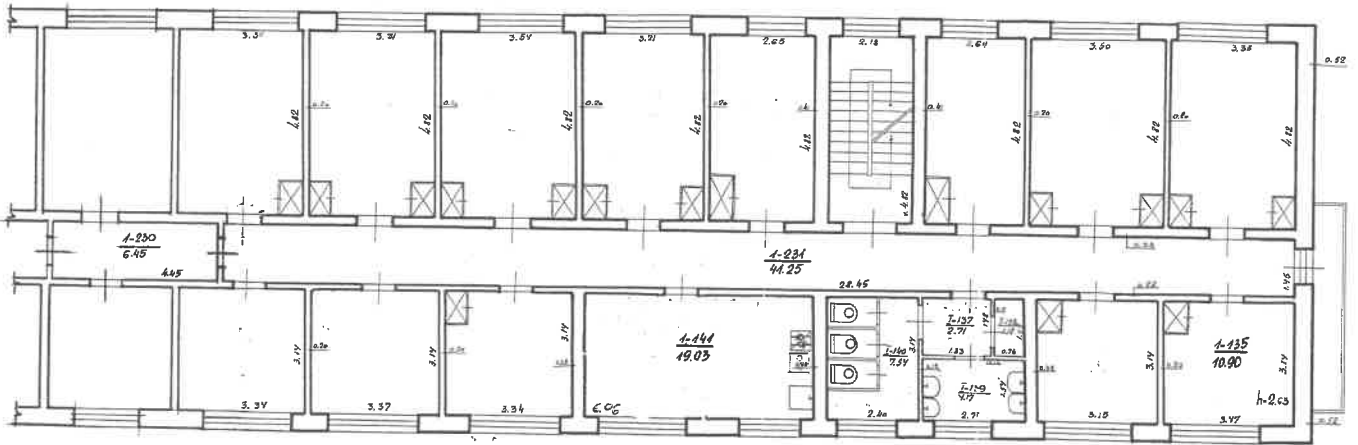

d. 17. Seawoqler 17 135
 Lauko
 Lauko u. s. l. Milāšone
 18 p. J. Sviridov
 100 2001 10 21

Kadastro duomenų bylos Nr. **10808**

Nekilnojamojo turto buto (patalpos) kadastro duomenys

Kadastro duomenys užfiksuoti 2001 m. spalio mėn. 11 d.

Registro Nr.	Versija	Versijos data	Sudarymo data
20/259415	1	2001 10 11 17:02:07	2001 10 11

Adresas **Kaunas A. ir J. Gravrogų g. 17 - 135**

Unikalus Nr. **19/961-0093-01-7:0128**

Paskirtis	Gyvenamoji (butų)
Pavadinimas	Butas
Aprašymas	su bendro naudojimo patalpomis, pažymėtom 1-137, 1-138, 1-139, 1-140, 1-141, 1-230, 1-231

Aukštas	4	Rūsys	Nėra
Kambarių skaičius	1	Pažym. plane	135
Bendras plotas kv. m	10,90	Baigtumas	
Gyvenamas plotas kv.m	10,90		

Šildymas	Centrinis šildymas iš kvart./raj. katilinės
Vandentiekis	Miesto vandentiekis
Kanalizacija	Miesto kanalizacija
Dujos	Gamtinės
Karštas vanduo	Yra
Viryklė	Dujinės
Vonios kambarys	Nėra

Pastato, kuriame yra butas (patalpos), duomenys:

Pažymėjimas plane	1A5p	Sienos	Plytos
Statybos metai	1961		
Aukštų skaičius	5		

Parengė

Elvyra Mackevičienė
Inžinierė

Grupės vedėjas

L. Sulciene

Buto (patalpos) kadastro duomenys

Kadastro duomenys užfiksuoti 2001 m. 10 mėn. 11 d.

Adresas

Gatvė, Nr.	J. ir M. Gražnoglių	14 - 135
Kaimas (miestelis)		
Miestas	Klaipėda	
Savivaldybė	Klaipėdos m.	

Paskirtis
Pavadinimas

Gyvenamoji (butas)
Butas

Objekto aprašymas

Su bendro naudojimo patalpomis pė.	
1-137 (2.71 m ²)	1-230 (6.45 m ²)
1-138 (1.12 m ²)	1-231 (41.25 m ²)
1-139 (4.17 m ²)	
1-140 (7.54 m ²)	
1-141 (19.03 m ²)	

Aukštas
Kambarių skaičius
Bendras plotas m²

4	Rūsų sk. <input type="checkbox"/>
1	
10.90	

Šildymas
Vandentiekis
Kanalizacija
Dujos
Karštas vanduo
Viryklė
Vonios kambarys

Kodas	
	Centrinis
	Miesto
	Miesto
	Garštinis
	Yra
	Dujinė
	Nėra

Pastato, kuriame yra butas (patalpa), kadastro duomenysPaskirtis
Pavadinimas
Pažymėjimas plane
Statybos metai
Rekonstrukcijos metai
Aukštų skaičius
Sienų medžiaga
Pastato baigtumas

	Gyvenamoji
5	Gyvenamoji
1A P	
1961	
-	
5	
Prof. kerūn	
100	

Užpildė tech. kabinas 2001 10 11
(pareigos, parašas, v. pavardė, data)Tikrino L. Sulciene 2001 10 16
(pareigos, parašas, v. pavardė, data)

Buto (patalpos) įkainojimas (perkainojimas)

1	2	3	4	5	6	7	8	9	10	11	12	13	14	15
Vertės nustatymo data	Įkainojimas (I) Perkainojimas (P)	Buto (patalpos) pažymėjimas plane	Pavadinimas	Kokybės balas	Naudingas arba bendras plotas m ² (reikalingą pabrąukti)	Tūris m ³	Kainynas ir lentele	Gyvenamųjų namų statybos arba bendras (reikalingą pabrąukti)	Vieneto kaina po patalpos ir indeksavimo Lt	Atkūrimo kaštai (statybinė vertė) Lt	Nusidėėjimas %	Atkurtamoji vertė Lt	Vietovės patalpos koeficientas	Vidutinė rinkos vertė Lt
2021.10.11	1	155	Butas		10.90			683.41	1115.33	12157	32	8267	0.80	6613

1	2	3	4	5	6	7	8	9	10	11	12	13	14	15
---	---	---	---	---	---	---	---	---	----	----	----	----	----	----

3 forma

Bylos Nr. 14351/10808

PAGRINDINIO PASTATO PAŽYMĖJIMAS

1430

pažymėjimas plane

VIDAUS PLOTŲ EKSPLIKACIJA

Data	Aukšto Nr.	Patalpos pažymėjimas plane		Patalpų pavadinimas	Bendras plotas m²	Gyvenamosios paskirties patalpų						Negyvenamosios paskirties patalpų				
		1 simbolis	2 simbolis			Naudingas plotas m²	Gyvenamas plotas m²	Verslo plotas m²	Iš to skaitčius	Pagalbinis naudingas plotas m²	Pagalbinis nenaudingas plotas m²	Rastių (pusrastių) garažų plotas m²	Pagrindinis plotas m²	Pagalbinis plotas m²		
2001 10 11	4	135	1	Blombourg viso 135 kvd	10.90	10.90	10.90	10.90	10.90	10.90	10.90	10.90	10.90	10.90	10.90	10.90

6

1	2	3	4	5	6	7	8	9	10	11	12	13	14
					1950. gada								
					1951. gada								
					1952. gada								
					1953. gada								
					1954. gada								
					1955. gada								
					1956. gada								
					1957. gada								
					1958. gada								
					1959. gada								
					1960. gada								

Uzpildē Iechla Aivē [paraksts] R. Dilašievē 2001.10.11
(paraksts, parašas, pavadē, data)

Tikrino [paraksts] L. Silciēnē 2001.10.16
(paraksts, parašas, pavadē, data)



