



EMĖS IR KITO NEKILNOJAMOJO TURTO
DASTRO IR REGISTRO VALSTYBĖS ĮMONĖ

KAUNO

FILIALAS

MIESTO, RAJONO

GYVENTOJŲ APTARNAVIMO BIURAS

NEKILNOJAMOJO TURTO KADASTRO IR REGISTRO BYLA

Nr. _____ / _____

TOMAS _____

EMĖS SKLYPO KADASTRO Nr.: / : _____

INVENTORINIS NUMERIS _____ 9670

ADRESAS: KAUNAS

VASARIO 16-OSIOS G. 9-19

Pradėta 1971 04 01

Baigta _____

Lapų skaičius _____

Saugoti nuolat



**VALSTYBĖS ĮMONĖS REGISTRŲ CENTRO
KAUNO FILIALAS**

**NEKILNOJAMOJO TURTO OBJEKTO
KADASTRINIŲ MATAVIMŲ BYLA**

1 TOMAS

Nekilnojamojo turto objektas: **Statiniai**

Žemės sklypo kadastrinis Nr.:

Bylos Nr.: **9670**

Registro Nr.: **20/266816**

Adresas: **Kaunas**

Vasario 16-osios g. 9-19/ K.Donelaičio g.91-19

Lapų skaičius: **8**

SUDERINTA

(pareigos)

(parašas)

(vardas pavardė)

(data)



DONELAIČIO G.

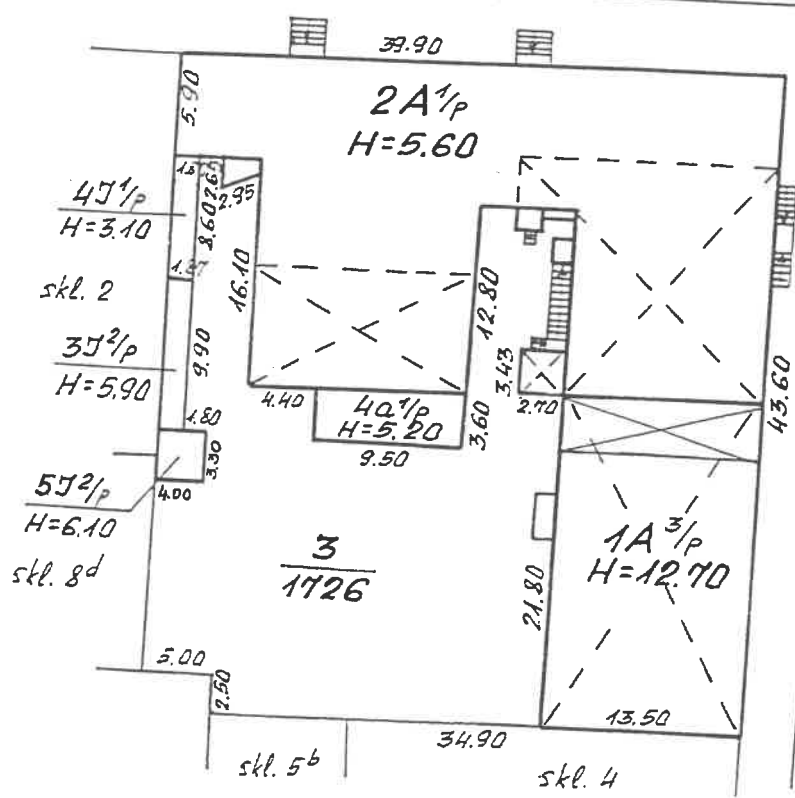

VASARIO 16-OSIOS G.

 VALSTYBĖS ĮMONĖS REGISTRŲ CENTRO KAUNO FILIALAS			
Pareigos	V., pavardė	Parašas	Data
Specialistė	V.Jasinskienė	<i>[Signature]</i>	2004.10.28
Statinių išdėstymo planas		1:500	
Kauno m. sav. Kauno m. sav.			
Kauno Vasario 16-osios g./K. Donelaičio g. 9/91			
Sudarytas pagal 2004.10.28 kadastrinių matavimų duomenis		Pastato pažymėjimas	



PASTOGĖS PATALPOS

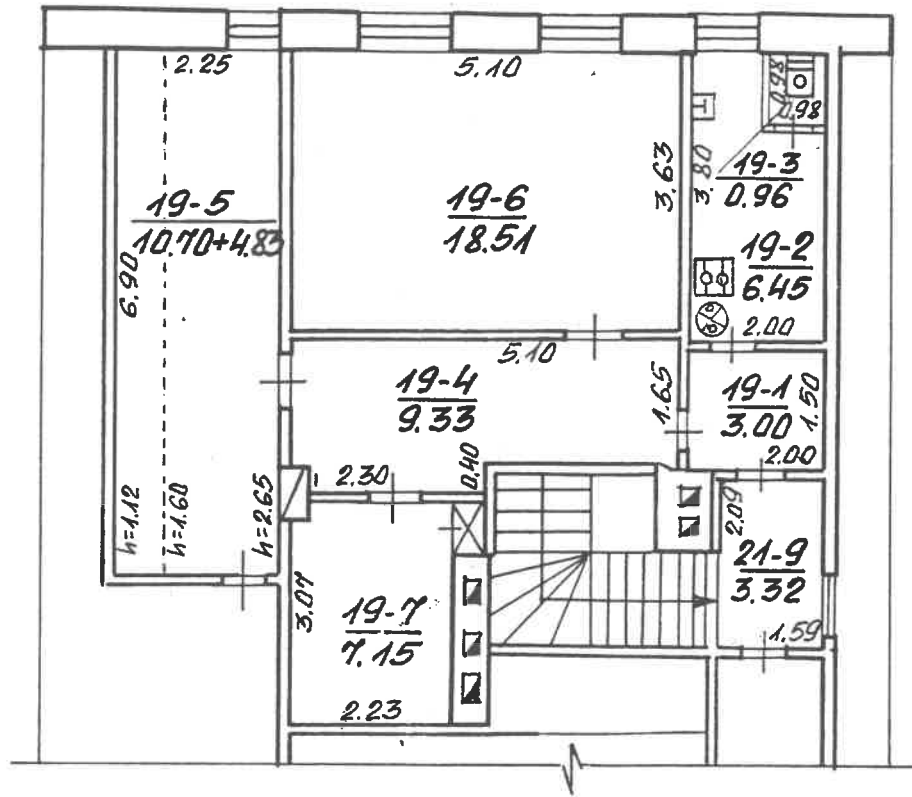

VASARIO 16-OSIOS G. 9 19
 KAUNAS
 KAUNO M.
 166 3 2A¹P
 :100

Balinskis

Bylos Nr. 9670**Buto (patalpos) kadastro duomenys**Kadastro duomenys užfiksuoti 2002 m. 04 mėn. 10 d.

Adresas

Gatvė, Nr.	VASARIO 16-OSIOS G.	9-19
Kaimas (miestelis)		
Miestas	KALNAS	
Savivaldybė	KALNO M.	

Paskirtis
PavadinimasGyvenamoji (butų)
Butas

Objekto aprašymas

Su bendro naudoj. patalpa, pažymėta
21-9Aukštas
Kambarių skaičius
Bendras plotas m²M
2
60,93

Rūšys

-

Šildymas
Vandentiekis
Kanalizacija
Dujos
Karštas vanduo
Viryklė
Vonios kambarys

Kodas	
	centrinis (autonominis, dujinis)
	Miesto vandentiekis
	Miesto kanalizacija
	Gamtinis
	Yra (dujinė kolonėlė)
	Dujinė
	Nėra

Pastato, kuriame yra butas (patalpa), kadastro duomenysPaskirtis
Pavadinimas
Pažymėjimas plane
Statybos metai
Rekonstrukcijos metai
Aukštų skaičius
Sienų medžiaga
Pastato baigtumas

Gyvenamoji	
Gyvenamas namas	
2A ¹ p	
1900	
-	
1	
plytinis mūras	
100	

Užpildė

Bafuris

2002 04 10

(pareigos, parašas, v. pavardė, data)

Tikrino

er. Venetas

2002 04 10

(pareigos, parašas, v. pavardė, data)

Kadastrinių matavimų
skyriaus vedėja
Vita Akelaitienė

Buto (patalpos) įkainojimas (perkainojimas)

Bylos Nr. 96710

2D forma

	1	Vertės nustatymo data	
	2	Įkainojimas (I) Perkainojimas (P)	
	3	Buto (patalpos) pažymėjimas plane	
	4	Pavadinimas	Butas
	5	Kokybės balas	
	6	Naudingas arba bendras plotas m ² (reikalingą pabraukti)	6093
	7	Tūris m ³	v.ž. 1.1.1
	8	Kainynas ir lentelė	
	9	Gyvenamųjų namų statybos arba bendras statybos kainų indeksas (reikalingą pabraukti)	
	10	Vieneto kaina po pataisos ir indeksavimo Lt	16072 91927
	11	Atkūrimo kaštai (statybinė vertė) Lt	
	12	Nusidėvėjimas %	110
	13	Atkuriamoji vertė Lt	29378
	14	Vietovės pataisos koeficientas	1.05
	15	Vidutinė rinkos vertė Lt	30847

20090410

4

19

Butas

6093

v.ž. 1.1.1

16072 91927

110

29378

1.05

30847

51	41	31	21	11	10	9	8	7	6	5	4	3	2	1
----	----	----	----	----	----	---	---	---	---	---	---	---	---	---

Bylos Nr. 9610

PAGRINDINIO PASTATO 2A¹ VIDAUS PLOTŲ EKSPLIKACIJA

pažymėjimas plane

Data	Aukšto Nr.	Patalpų pažymėjimas plane		Patalpų pavadinimas	Bendras plotas m ²	Gyvenamosios paskirties patalpų							Negyvenamosios paskirties patalpų	
		1 simbolis	2 simbolis			Iš to skaičiaus								
1	2	3	4	5	6	7	8	9	10	11	12	13	14	
20020410	M	19	1	Koridorius	3,00	3,00			3,00					
			2	Vistuvė	6,45	6,45			6,45					
			3	Tualetų patalpa	0,96	0,96			0,96					
			4	Koridorius	9,33	9,33			9,33					
			5	Kambarys	15,53	10,70	10,70					4,83		
			6	Kambarys	18,51	18,51	18,51							
			7	Sandėlis	7,15	7,15			7,15					
				15 viso 19 buto	60,93	56,10	29,21		26,89		4,83			
	M	21	9	Bendro naud. koridorius										

