



ŽEMĖS IR KITO NEKILNOJAMOJO TURTO
KADASTRO IR REGISTRO VALSTYBĖS ĮMONĖ

KAHNO FILIALAS

MIESTO, RAJONO
GYVENTOJŲ APTARNAVIMO BIURAS

NEKILNOJAMOJO TURTO KADASTRO IR REGISTRO BYLA

Nr. 16332 / 17203

TOMAS _____

ŽEMĖS SKLYPO KADASTRO Nr.: / : _____

INVENTORINIS NUMERIS _____

ADRESAS: BARŠAHSKO 79-48, KAHNAS

KAHNO M. SAUVĖLOVĖ

Pradėta 2000 06 12

Baigta _____

Lapų skaičius _____

Saugoti nuolat

3 AUKŠTAS

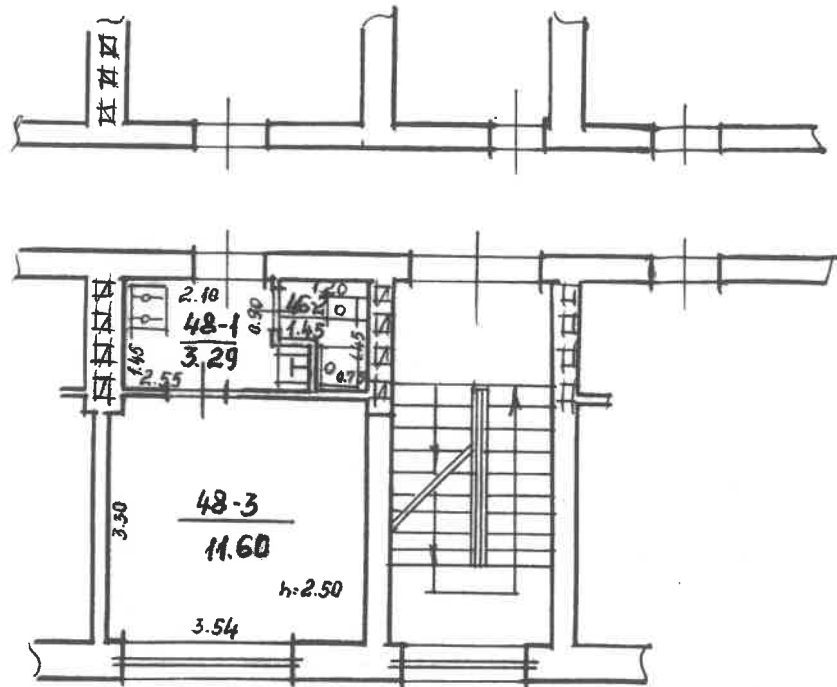

BARSAHSKO		79	48
KAMMAS		Joz-	
945	9c	1A ⁴ B	V. JASINSKIENE
100			
		2000	0

Kadastro duomenų bylos Nr. 17203

Nekilnojamojo turto registre įregistruoto buto (patalpos) kadastro duomenys

Kadastro duomenys užfiksuoti 2000 m. birželio mėn. 12 d.

Registro Nr.	Versija	Versijos data	Statusas	Sudarymo data
20/236074	2	2000.06.15 09:25:50	Kartotekos duomenys	1985.05.06

Adresas **Kaunas K. Baršausko g. 79 - 48**

Unikalus Nr. **19/962-0054-01-1:0079**

Paskirtis **Gyvenamoji (butų)**

Pavadinimas **Butas**

Aprašymas

Aukštas	3	Rūsysis	Nėra
Kambarių skaičius	1	Pažym.plane	48
Bendras plotas kv. m	16,34	Baigtumas	
Gyvenamas plotas kv.m	11,60		

Šildymas **Centrinis šildymas iš ŠEC**

Vandentiekis **Miesto vandentiekis**

Kanalizacija **Miesto kanalizacija**

Dujos **Gamtinės**

Karštas vanduo **Yra**

Viryklė **Dujinės**

Vonios kambarys **Kartu vonia ir tualetas**

Pastato, kuriame yra butas (patalpos), duomenys:

Pažymėjimas plane **1A4b** Sienos **Gelžbetonio blokai**

Statybos metai **1962**

Aukštų skaičius **4**

Parengė *[Signature]* Inžiniere
Elvyra *[Signature]* *[Signature]* *[Signature]* *[Signature]* *[Signature]*
Kadastro skyriaus
6-os grupės vedėja
Danutė Petrauskienė

Grupės vedėjas

1 A forma

Bylos Nr. _____

PAGRINDINIO PASTATO, JO DALIŲ IR PRIESTATŲ KADASTRO DUOMENYS

Adresas

Gatvė, Nr.	<i>Broniausko 49-48</i>
Kaimas (miestelis)	
Miestas	<i>Klaipėda</i>
Savivaldybė	

Pagrindinio pastato ir jo dalių ir priestatų kadastro duomenys

Kadastro duomenys	Kodas	Pagrindinis pastatas	Rūsysis (pusrūsis)	Pastogės patalpos
Duomenys užfiksuoti	X	<i>2000 06 12</i>		
Pažymėjimas plane	X	<i>1A46</i>		
Paskirtis		<i>Gyvenamoji</i>	X	X
Pavadinimas	X	<i>48 butas</i>	X	X
Statybos metai	X	<i>1962</i>		
Rekonstrukcijos metai	X			
Baigtumas %	X	<i>100</i>		
Aukštų skaičius	X	<i>4</i>	X	X
Tūris m ³	X			
Bendras plotas m ²	X	<i>16.34</i>		
Pamatai		<i>Betono</i>	X	X
Sienos		<i>šlaitiaplokščių</i>		
Perdangos		<i>g/betono</i>		
Stogo konstrukcija		<i>g/betono</i>	X	X
Stogo danga		<i>rubloiki</i>	X	X
Išorės apdaila		<i>siukavimas</i>		
Pertvaros		<i>plytų</i>		
Grindys		<i>lentų</i>		
Langai		<i>mediniai</i>		
Durys		<i>filigraninės</i>		
Vidaus apdaila		<i>siukavimas</i>		
Šildymas		<i>centralinis</i>		
Vandentiekis		<i>nuislo</i>		
Kanalizacija		<i>nuislo</i>		
Dujos		<i>gamtinės</i>		
Karštas vanduo		<i>yra</i>		
Elektra		<i>yra</i>		
Viryklė		<i>yra</i>		

Viso pastato	
	<i>48 butas</i>
Bendras plotas m ²	<i>16.34</i>
Baigtumas %	<i>100</i>
Užstatytas plotas m ²	
Tūris m ³	
Sogo plotas m ²	

Pagrindinio pastato, jo dalių, priestatų kadastro duomenys

Kadastro duomenys	Priestatas		
Duomenys užfiksuoti			
Pažymėjimas plane			
Pavadinimas			
Statybos metai			
Rekonstrukcijos metai			
Baigtumas %			
Aukštų skaičius			
Tūris m ³			
Bendras plotas m ²			
Pamatai			
Sienos			
Perdangos			
Stogo konstrukcija			
Stogo danga			
Išorės apdaila			
Pertvaros			
Grindys			
Langai			
Durys			
Vidaus apdaila			

2 A forma

Bylos Nr. _____

Kadastro duomenys			
Duomenys užfiksuoti			
Pažymėjimas plane			
Pavadinimas			
Statybos metai			
Rekonstrukcijos metai			
Baigtumas %			
Aukštų skaičius			
Tūris m ³			
Bendras plotas m ²			
Pamatai			
Sienos			
Perdangos			
Stogo konstrukcija			
Stogo danga			
Išorės apdaila			
Pertvaros			
Grindys			
Langai			
Durys			
Vidaus apdaila			

Užpildė vyria. N. Januškevi 2000 06 12
(pareigos, parūšas, v., pavardė, data)

Tikrino Kadastro skyriaus 6-os grupės ved. Danutė Petrauskienė 2000 06 13
(pareigos, parūšas, v., pavardė, data)



