



VALSTYBĖS ĮMONĖS REGISTRŲ CENTRO
KAUNO FILIALAS

NEKILNOJAMOJO TURTO
(.....)
KADASTRO IR REGISTRO BYLA

Nr. ___ / _____ - ___

TOMAS _____

ŽEMĖS SKLYPO KADASTRO Nr.: / : _____

INVENTORINIS NUMERIS 21280

ADRESAS: KAUNAS

P. KALPOKO G. NR. 13-5 KANKLIU, G. NR. 5

Pradėta 2001 06 20

Baigta _____

Lapų skaičius _____

Saugoti nuolat

PANAIKINTO NEKILNOJAMOJO TURTO
KADASTRO IR REGISTRO BYLOS
Nr.



VALSTYBĖS ĮMONĖS REGISTRŲ CENTRO
KAUNO FILIALAS

NEKILNOJAMOJO TURTO OBJEKTO
KADASTRINIŲ MATAVIMŲ BYLA

1 TOMAS

Nekilnojamojo turto objektas: Statiniai

Žemės sklypo kadastrinis Nr.:

Bylos Nr.: 21280

Registro Nr.:

Adresas: Kaunas, P. Kalpoko g. Nr. 13- 5 Kanklių g. 5
Nr.5

Lapų skaičius: 8

SUDERINTA

my. kadastro specialistas
(pareigos) *AM*

(parašas)
M. MAMONIEVIČIUS
(vardas pavardė)

(data) *2004 09 28*



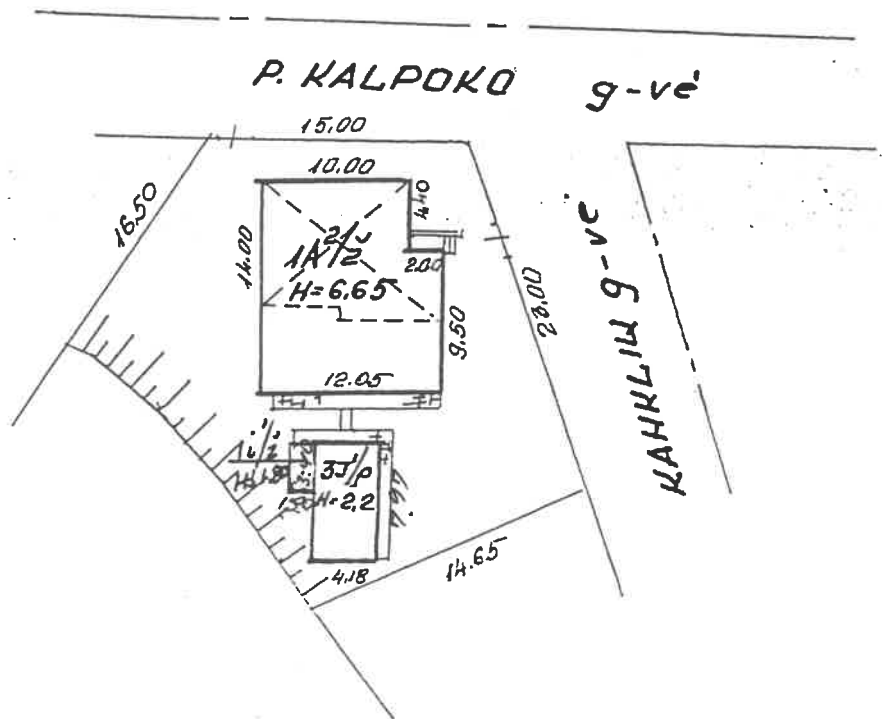

Valstybės įmonės Registrų centro Kauno filialas			
Pareigos	v., pavardė	parašas	data
specialistė	<i>A. Dubys</i>	<i>[Signature]</i>	2004 09 28
specialistė	<i>[Signature]</i>	<i>[Signature]</i>	2004 09 28
gr. Vėdeja	<i>[Signature]</i>	<i>[Signature]</i>	2004 09 28
SITUACIJOS PLANAS			
KAUNAS, P. KALPOKO G. NR. 13-5 KANKLIU, GNR			
2004 09 28			SIP

PASTOGĒS PATALPOS

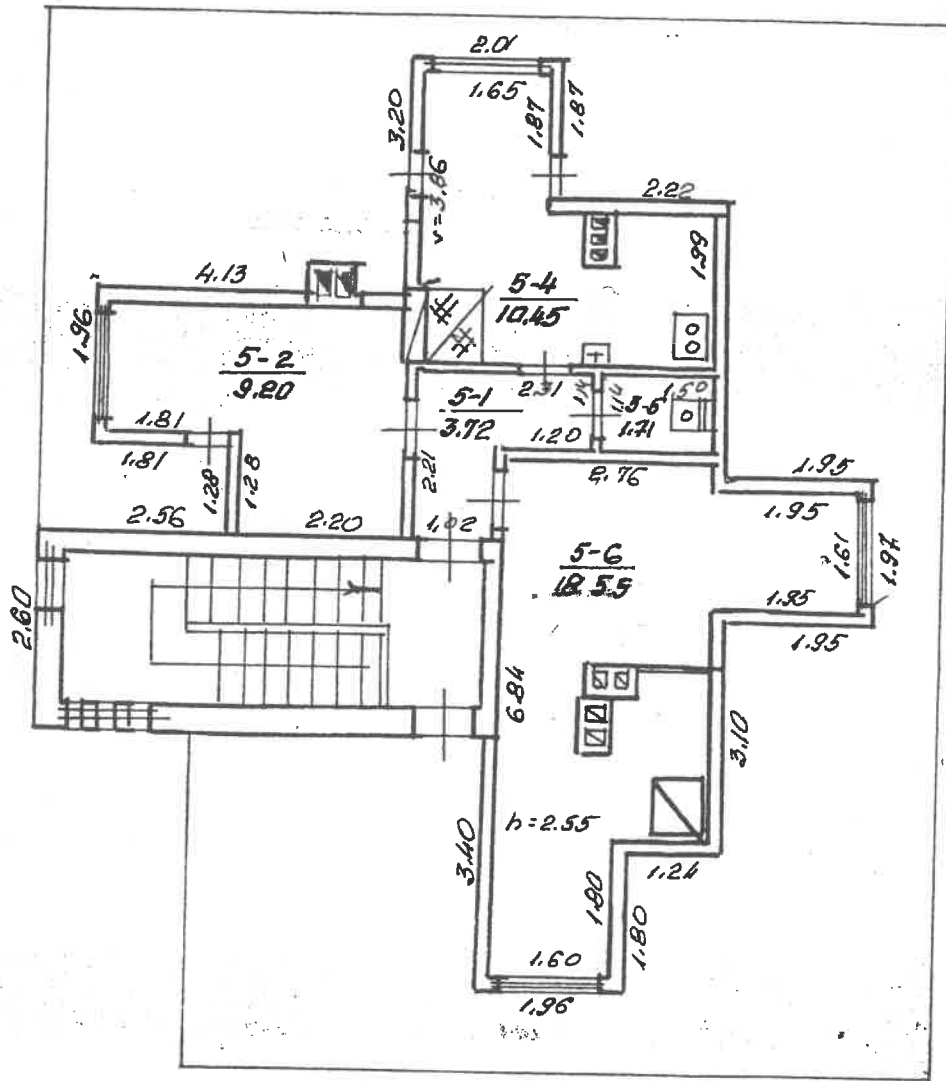

P. KALPOK

13 5

KAUNAS
KAUNO

Bratėns

876 5 1A^{2/2}(P)

Abu!

:100

L. S. Jone

Kadastro duomenų bylos Nr. 21280

Nekilnojamojo turto buto (patalpos) kadastro duomenys

Kadastro duomenys užfiksuoti 2001 m. birželio mėn. 20 d.

Registro Nr.	Versija	Versijos data	Sudarymo data
20/241554	3	2001 06 21 13:54:47	1998 04 30

Adresas **Kaunas P. Kalpoko g. 13 - 5**

Unikalus Nr. **19/937-0115-01-0:0005**

Paskirtis **Gyvenamoji (butų)**

Pavadinimas **Butas**

Aprašymas

Aukštas

Kambarių skaičius

Bendras plotas kv. m

Gyvenamas plotas kv.m

2
2
43,63
27,75

Rūsysis

Pažym.plane

Baigtumas

Nėra
5

Šildymas

Vandentiekis

Kanalizacija

Dujos

Karštas vanduo

Viryklė

Vonios kambarys

Krosninis
Miesto vandentiekis
Miesto kanalizacija
Nėra
Nėra
Nėra
Nėra

Pastato, kuriame yra butas (patalpos), duomenys:

Pažymėjimas plan

Statybos metai

Aukštų skaičius

1A2Ž
1937
2

Sienos

Karkasinis apmūrytas

Parengė

P. Sankauskienė

Grupės vedėjas

J. L. Suleičienė

Bylos Nr. 21280

Buto (patalpos) kadastro duomenys

Kadastro duomenys užfiksuoti 2001 m. 06 mėn. 20 d.

Adresas

Gatvė, Nr.	<u>P. KALPOKO</u>	<u>13-5</u>
Kaimas (miestelis)		
Miestas	<u>LAUHAS</u>	
Savivaldybė		

Paskirtis
Pavadinimas

gyvenamoji
gyvenamas butas

Objekto aprašymas

aukštai
 kambarių skaičius
 grindras plotas m²

<u>2</u>
<u>2</u>
<u>43.63</u>

Rūsiai uėre

Šildymas
 vandentiekis
 kanalizacija
 tujos
 arštas vanduo
 tryklė
 onios kambarys

Kodas	
	<u>Krosninis</u>
	<u>miesto vandentiekis</u>
	<u>miesto kanalizacija</u>
	<u>ne'ne</u>
	<u>ne'ne</u>
	<u>ne'ne</u>
	<u>ne'ne</u>

Kadastru, kuriame yra butas (patalpa), kadastro duomenys

Paskirtis
Pavadinimas
Žymėjimas plane
Statybos metai
Konstrukcijos metai
Iškštų skaičius
Tėnų medžiaga
Statyto baigtumas

<u>gyvenamoji</u>
<u>gyven. namas</u>
<u>1A²/P</u>
<u>1937</u>
<u>2</u>
<u>židgr. apmūr.</u>
<u>100</u>

Pildė techn. [signature] I. Bražauskienė 2001.06.20
(pareigos, parašas, v. pavardė, data)

Kontroliavo [signature] L. Selišona 2001.06.27
(pareigos, parašas, v. pavardė, data)

3 forma

Bylos Nr. 21280

PAGRINDINIO PASTATO 1A²/₂ **VIDAUS PLOTŲ EKSPLIKACIJA**

pažymėjimas plane

1	2	Patalpos pažymėjimas plane		5	6	Gyvenamosios paskirties patalpų						Negyvenamosios paskirties patalpų			
		1 simbolis	2 simbolis			Naudingasis plotas m ²	Gyvenamas plotas m ²	Iš to skaičiaus	Pagalbinis naudingasis plotas m ²	Pagalbinis nenaudingasis plotas m ²	Rūšių (pusrūšių) garažų plotas m ²	Pagrindinis plotas m ²	Pagalbinis plotas m ²		
2001.06.20	M	5	4	5	3.72	7	8	9	10	11	12	13	14		
			1	Korido nuor.	3.72	3.72			3.72						
			2	Kauba arys	9.20	9.20	9.20								
			4	virtuve	10.45	10.45			10.45						
			5	WC	1.71	1.71			1.71						
			6	Kauba arys	18.55	18.55	18.55								
				viso 5 bute	43.63	43.63	27.75		15.88						

