

Žemės sklypo išdėstymo schema

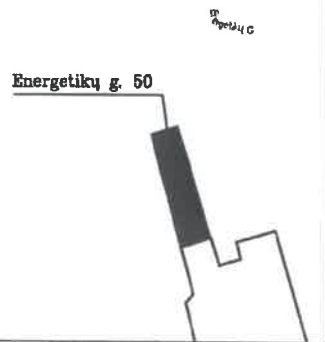

ŽEMĖS SKLYPO PLANAS M 1:1000

Sklypo plotas 4161 m²



Linijų ilgiai, m:
5-6 2,35

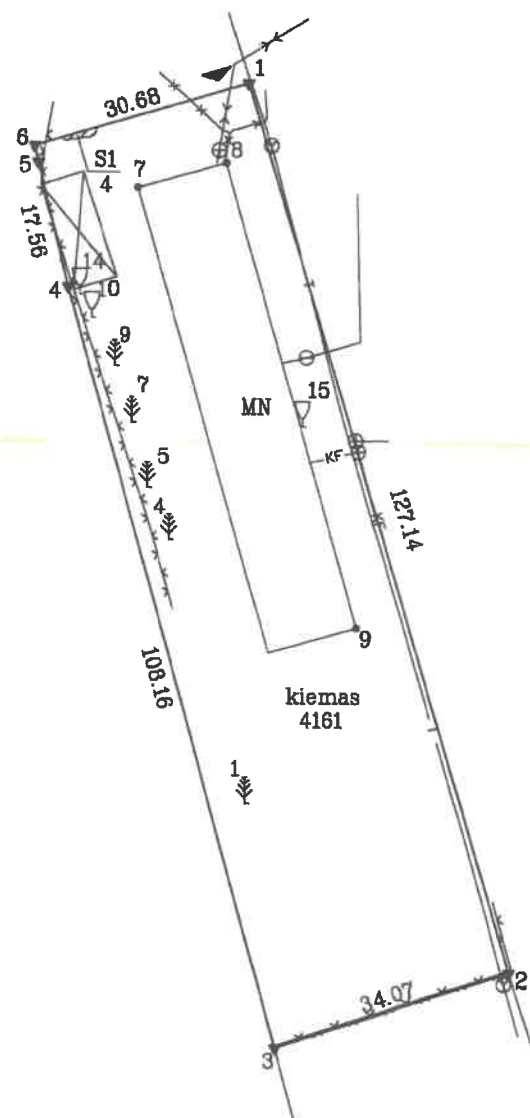

X=6083300.00
Y=500000.00

SUTARTINIAI ŽENKLAI:

- ▼ Žemės sklypo pastovūs ribženkliai
- Žemės sklypo laikini taškai
- Žemės sklypo riba
- Drenažu nusausta žemė
- Tvoros stulpas
- ◀ Įvažiavimas į sklypą

Kadastras:	vietovė	Kauno 1901	blokas	sklypas
Žemės sklypo kadastro Nr:		1 9 0 1 0 2 0 1		

Gatvė, namo Nr.	Energetikų g. 50
Kaimas (miestelis)	
Seniūnija	
Miestas (rajonas)	Kauno
Apskritis	Kauno

Gretimybė	Gretimimo žemės sklypo kadastro Nr.	Pastabos
1-2		NVŽ
2-3	1901/0201:0063	
3-1		NVŽ

Nr. 36875
Kauno miesto savivaldybės
administracijos Aplinkos apsaugos
skyriaus vyriausioji specialistė
Laima Griauslytė
2018-11-26

Su pagal 2018 m. 11 mėn. 07 d. atliktą žemės sklypo ribų pažėklinimą-parodymą parengtame žemės sklypo plane išbraizytais ribomis ir apskaičiuotu žemės sklypo plotu sutinku:
Kauno miesto savivaldybės
Dispozicinio turto ir žemės sklypų valdymo
poskyrio vyriausioji specialistė
Edita Paplauskaitė
2018-11-26

Nacionalinės žemės tarnybos prie Žemės ūkio ministerijos
Kauno miesto skyrius
Patikrino:
Suderino:
(pareigos) (parašas) (vardas, pavardė) (data)
A.V.

VĮ VALSTYBĖS ŽEMĖS FONDAS
Kauno žemėtvarkos ir geodezijos skyrius
K. Donelaičio 33, LT-44240 Kaunas, el. p. kaunas@vzf.lt, tel. Nr. 8 626 67194

Pareigos	Parašas	Vardas, pavardė	Data
Grupės vadovas	<i>Linas Dapkus</i>	Linas Dapkus	2018-11-08
Vyr. specialistė	<i>Ausra Timofejeva</i>	Ausra Timofejeva	2018-11-09

Matininko kvalifikacijos pažymėjimo Nr.: 2M-M-1099

