



VALSTYBĖS ĮMONĖS REGISTRŲ CENTRO  
KAUNO FILIALAS

**NEKILNOJAMOJO TURTO**  
(.....)  
**KADASTRO IR REGISTRO BYLA**

Nr. \_\_\_ / \_\_\_\_\_ - \_\_\_

TOMAS \_\_\_\_\_

*Ukio sav. skyba*

ŽEMĖS SKLYPO KADASTRO Nr.: □□□□ / □□□□ : \_\_\_\_\_

INVENTORINIS NUMERIS 6412

ADRESAS: KAUNAS

M. JANKAUS 53-5

Pradėta 1957 07 25

Baigta \_\_\_\_\_

Lapų skaičius \_\_\_\_\_

Saugoti nuolat

PANAIKINTO NEKILNOJAMOJO TURTO  
KADASTRO IR REGISTRO BYLOS  
Nr. ....





VALSTYBĖS ĮMONĖS REGISTRŲ CENTRO  
KAUNO FILIALAS

NEKILNOJAMOJO TURTO OBJEKTO  
KADASTRINIŲ MATAVIMŲ BYLA

1 TOMAS

Nekilnojamojo turto objektas: **Patalpa**

Žemės sklypo kadastrinis Nr.:

Bylos Nr.: **6412**

Registro Nr.:

Adresas: **Kaunas M.Jankausg. Nr.53-5**

Lapų skaičius: **7**

SUDERINTA

*mp. kadectis special*  
(paršigos)

*M. Omatomevi*  
(vardas pavardė)

(data)

*20041018*



## BYLOS VIDAUS APYRAŠAS

Eil.Nr.	Dokumento pavadinimas, Nr., data	Dokumentó Nr.	Dokumento data	Bylos lasku numeraliai	Pastabos
1	2	3	4	5	6
1	Situacijos planas		2004 10 04	1	
2	Aukštu planai		„	2	
3	1 D forma 1 B		„	3-4	
4	2 D forma 2 B		„	5-6	
5	3 forma		„	7	

Vidaus apyrašo 7 (septyni) lapai  
(skaitmenimis ir žodžiais)

\_\_\_\_\_  
(pareigų pavadinimas)

2004 10 04  
(data)

*(signature)*  
(parašas)

\_\_\_\_\_  
Matininkė-asistentė  
Alvyra Dzidzevičienė  
(vardas ir pavardė)

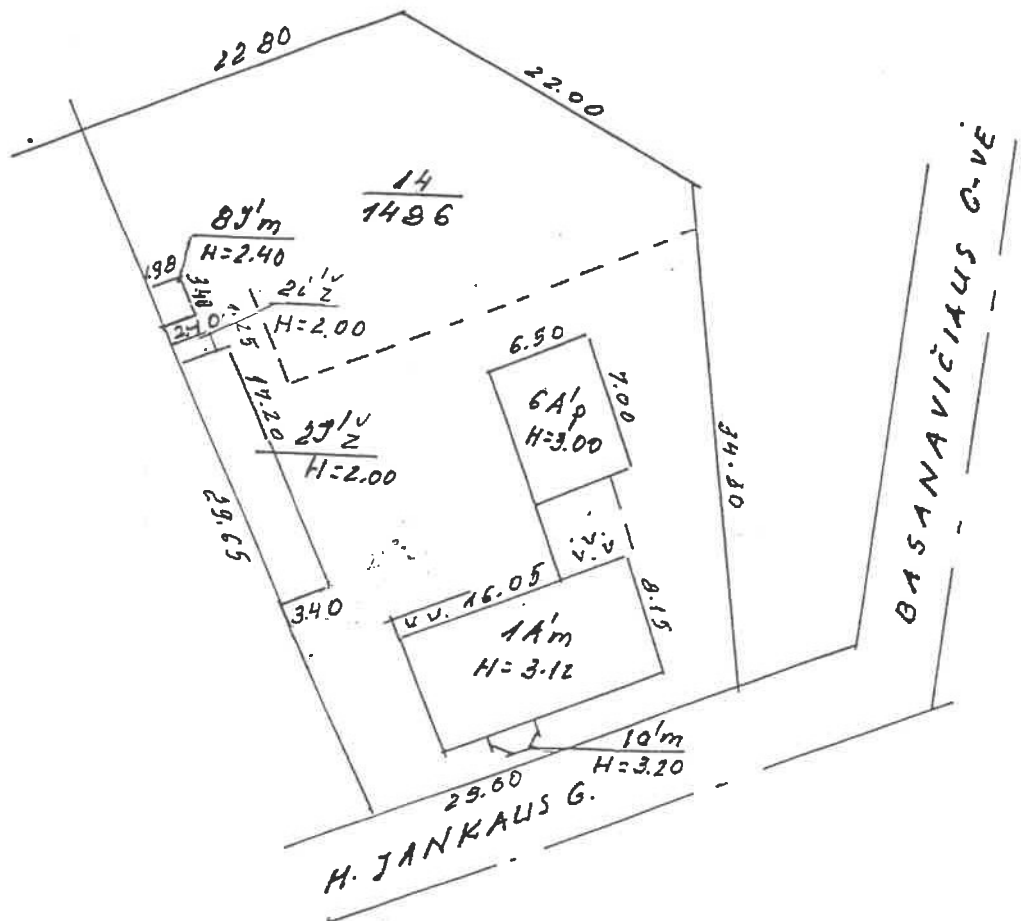

29 1/2

Matininkė-asistentė  
Alvra Dzidzevičienė

20041004  
20041018

SKLYPO PLANAS  
KALINŲ SAV.  
KALNAS  
H. JANKAUS 53

1:500

# 1. AUKŠTAS

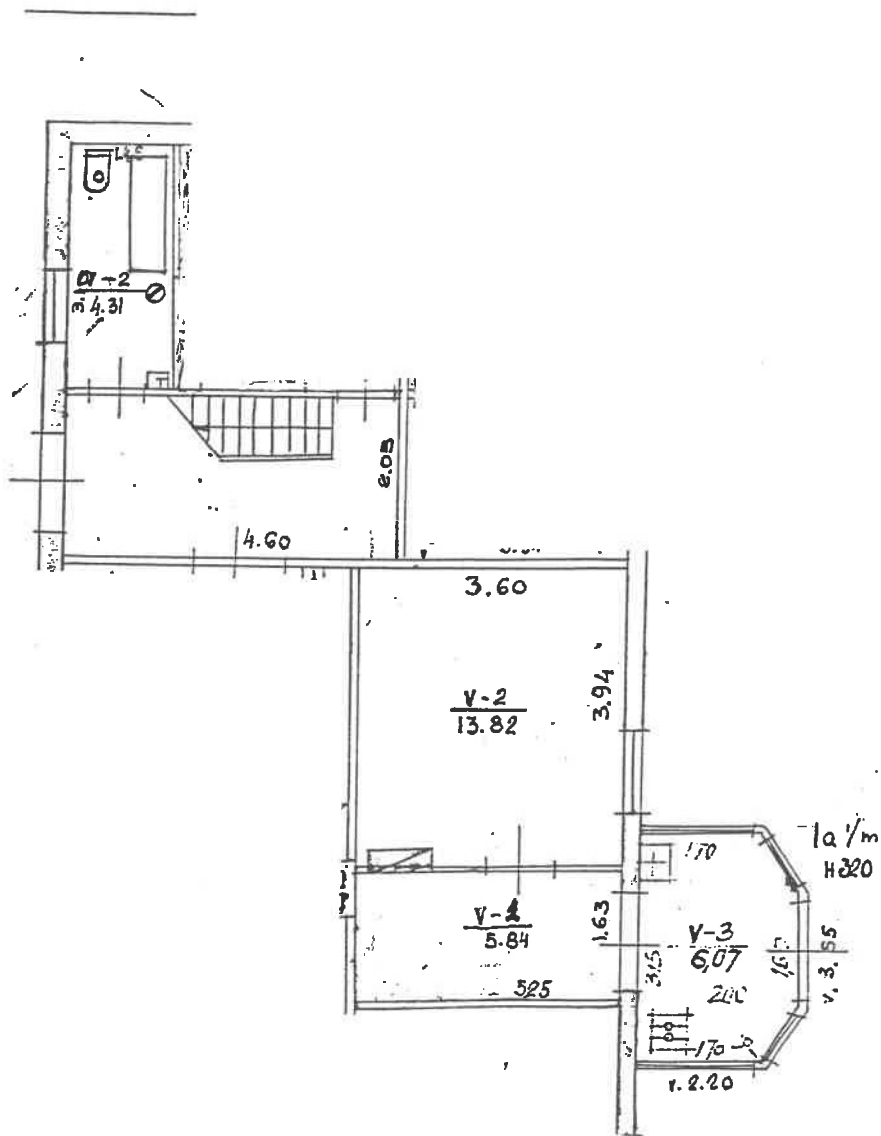

M. JANKAUS

53

5

RAUNO 1A/m

1:100

2001

12

14

*Handwritten signature*  
*Handwritten initials*

Bylos Nr. 6412**Buto (patalpos) kadastro duomenys**Kadastro duomenys užfiksuoti 2001 m. 12 mėn. 14 d.

Adresas

Gatvė, Nr.	<i>H. Jankaus</i>	<i>53-5</i>
Kaimas (miestelis)		
Miestas	<i>Kaunas</i>	
Savivaldybė	<i>Kauno</i>	

Paskirtis  
Pavadinimas

<i>Gyvenamoji (butų)</i>
<i>Butas</i>

Objekto aprašymas

<i>Bendro naudojimo patalpa 9-2</i>

Aukštas  
Kambarių skaičius  
Bendras plotas m<sup>2</sup>

<i>1</i>
<i>1</i>
<i>25,73</i>

Rūsiai  *5 butas 0,05 dalis 2/2*Šildymas  
Vandentiekis  
Kanalizacija  
Dujos  
Karštas vanduo  
Viryklė  
Vonios kambarys

Kodas	
	<i>Krosninis</i>
	<i>Miesto</i>
	<i>Miesto</i>
	<i>Neza</i>
	<i>Neza</i>
	<i>Neza</i>
	<i>Neza</i>

**Pastato, kuriame yra butas (patalpa), kadastro duomenys**Paskirtis  
Pavadinimas  
Pažymėjimas plane  
Statybos metai  
Rekonstrukcijos metai  
Aukštų skaičius  
Sienų medžiaga  
Pastato baigtumas

<i>Gyvenamoji</i>	
<i>Gyvenamas namas</i>	
<i>1A'm</i>	
<i>1929</i>	
<i>1</i>	
<i>298 tū</i>	
<i>100%</i>	

Užpildė

Tikrino

Matininkė-asistentė  
Alvyra Dzidzevičienė

(pareigos, parašas, v.pavardė, data)

2004 10 04

2004 10 04



Bylos Nr. 6412

## Buto (patalpos) įkainojimas (perkainojimas)

1	2	3	4	5	6	7	8	9	10	11	12	13	14	15	
Vertės nustatymo data	Įkainojimas (I)	Perkainojimas (P)	Buto (patalpos) pažymėjimas plane	Pavadinimas	Kokybės balas	Naudingas arba bendras plotas m <sup>2</sup> (reikalingą pabrakti)	Tūris m <sup>3</sup>	Kainynas ir lentelė	Gyvenamųjų namų statybos arba bendras (reikalingą pabrakti)	Vieneto kaina po pataisos ir indeksavimo Lt	Atkūrimo kaštai (statybinė vertė) Lt	Nusidėėjimas %	Atkuriamoji vertė Lt	Vietovės pataisos koeficientas	Vidutinė rinkos vertė Lt
2001.12.14.	P	NA/w	Burtai Nr. 5		5	25,73		K. 2.1.2.1	525	13508	70	4052	105	4255	





1	2	3	4	5	6	7	8	9	10	11	12	13	14	15
---	---	---	---	---	---	---	---	---	----	----	----	----	----	----

VERSIKIS C

Bylos Nr. **6412**

**PAGRINDINIO PASTATO** 1A/m **VIDAUS PLOTŲ EKSPLIKACIJA**  
*pazymėjimas plane*

Data	Aukšto Nr.	Patalpos pažymėjimas plane		Patalpų pavadinimas	Bendras plotas m <sup>2</sup>	Gyvenamosios paskirties patalpų						Negyvenamosios paskirties patalpų		
		1 simbolis	2 simbolis			Naudingas plotas m <sup>2</sup>	Gyvenamas plotas m <sup>2</sup>	Iš to skaičiaus	Pagalbinis naudingas plotas m <sup>2</sup>	Pagalbinis nenaudingas plotas m <sup>2</sup>	Rūšių (pusrūšių) garažų plotas m <sup>2</sup>	Pagrindinis plotas m <sup>2</sup>	Pagalbinis plotas m <sup>2</sup>	
2001.12.14	1	5	1	koridorių	4815	7	5,84	6	984	10	11	12	13	14
		2	2	kambarys	1382	8	13,82							
		3	3	vieturė	604	7	604							
				At viis 5 bute:	2573	7	25,73	8	13,82	10	11	12	13	14
	1	2	2	bendro naud. vnto.										

7

8

