

SZ 2000

KADASTRO DALIS



REGISTRŲ CENTRAS

VALSTYBĖS ĮMONĖS REGISTRŲ CENTRO
KAUNO FILIALAS

NEKILNOJAMOJO TURTO

(.....)
KADASTRO IR REGISTRO BYLA

Nr. ____ / ____ - ____

TOMAS _____

ŽEMĖS SKLYPO KADASTRO Nr.: / : _____

INVENTORINIS NUMERIS 21281

ADRESAS: KAUNAS

KAPSAI G-VĖ NR 90 BT 2

Pradėta 1988 04 28

Baigta _____

Lapų skaičius _____

Saugoti nuolat

PANAIKINTO NEKILNOJAMOJO TURTO
KADASTRO IR REGISTRO BYLOS
Nr.....



REGISTRŲ CENTRAS

VALSTYBĖS ĮMONĖS REGISTRŲ CENTRO
KAUNO FILIALAS

NEKILNOJAMOJO TURTO OBJEKTO
KADASTRINIŲ MATAVIMŲ BYLA

1 TOMAS

Nekilnojamojo turto objektas: **Statiniai**

Žemės sklypo kadastrinis Nr.:

Bylos Nr.: **21281**

Registro Nr.:

Adresas: **Kaunas Kapsų g. Nr. 90 bt. 2**

Lapų skaičius: **8**

SUDERINTA

Nijolė Kadastro specialistė
(parašas)

(parašas)

(vardas pavardė)

(data)



Nijolė Čupienė
2004 09 13

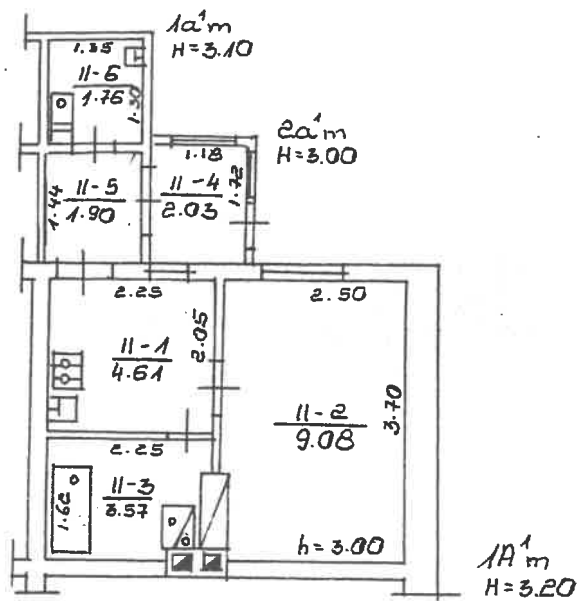

200/09 03
 (Stastemcione)

Kapsu,	90	2
Kaunas	Parašas	
Kauno m.	Parašas	
88	40	10 ¹ m
: 100		
1988	04	28

Kadastro duomenų bylos Nr. 21281

Nekilnojamojo turto buto (patalpos) kadastro duomenys

Kadastro duomenys užfiksuoti 2001 m. gegužės mėn. 17 d.

Registro Nr.	Versija	Versijos data	Sudarymo data
20/236242	4	2001 09 03 13:17:27	1998 09 28

Adresas **Kaunas Kapsų g. 90 - 2**

Unikalus Nr. **19/930-0236-01-7:0004**

Paskirtis **Gyvenamoji (butų)**

Pavadinimas **Butas**

Aprašymas

Aukštas	1	Rūsysis	Nėra
Kambarių skaičius	1	Pažym. plane	2
Bendras plotas kv. m	22,95	Baigtumas	
Gyvenamas plotas kv.m	9,08		

Šildymas	Vietinis centrinis šildymas
Vandentiekis	Miesto vandentiekis
Kanalizacija	Miesto kanalizacija
Dujos	Nėra
Karštas vanduo	Yra
Viryklė	Nėra
Vonios kambarys	Yra

Pastato, kuriame yra butas (patalpos), duomenys:

Pažymėjimas plan	1A1m	Sienos	Mediniai rąstai
Statybos metai	1930		
Aukštų skaičius	1		

Parengė *Elvyra Mackevičienė* Inžiniere

Grupės vedėjas

Buto (patalpos) kadastro duomenysKadastro duomenys užfiksuoti 2001 m. 09 mėn. 03 d.

Adresas

Gatvė, Nr.	<u>Lapsu</u>	<u>90-2</u>
Kaimas (miestelis)		
Miestas	<u>Lainas</u>	
Savivaldybė	<u>Laino m.</u>	

Paskirtis
Pavadinimas

<u>Gyvenamoji (butas)</u>
<u>Butas</u>

Objekto aprašymas

Aukštas
Kambarių skaičius
Bendras plotas m²

<u>1</u>
<u>1</u>
<u>22.95</u>

Rūslys

 neig

--

Šildymas
Vandentiekis
Kanalizacija
Dujos
Karštas vanduo
Viryklė
Vonios kambarys

Kodas	
	<u>netinis</u>
	<u>miesto</u>
	<u>miesto</u>
	<u>neig</u>
	<u>ya</u>
	<u>neig</u>
	<u>ya</u>

Pastato, kuriame yra butas (patalpa), kadastro duomenysPaskirtis
Pavadinimas
Pažymėjimas plane
Statybos metai
Rekonstrukcijos metai
Aukštų skaičius
Sienų medžiaga
Pastato baigtumas

	<u>Gyvenamoji</u>
	<u>Gyvenamoji namas</u>
<u>1A'm</u>	
<u>1930</u>	
<u>-</u>	
<u>1</u>	
<u>akštinis</u>	
<u>100</u>	

Užpildė teknikė[Signature] Staskevičienė, 20010903
(pareigo, parašas, v.pavardė, data)

Tikrino _____

(pareigos, parašas, v.pavardė, data)

PAGRINDINIO PASTATO

AA¹
pazymėjimas plane

VIDAUS PLOTŲ EKSPLIKACIJA

Bylos Nr. 4181

Data	Aukšto Nr.	Patalpos pažymėjimas plane		Patalpų pavadinimas	Bendra plotas m ²	Gyvenamosios paskirties patalpų						Negyvenamosios paskirties patalpų	
		1 simbolis	2 simbolis			Naudingas plotas m ²	Gyvenamas plotas m ²	Verslo plotas m ²	Pagalbinis naudingas plotas m ²	Pagalbinis nenaudingas plotas m ²	Rūšių (pusrūšių) garažių plotas m ²	Pagrindinis plotas m ²	Pagalbinis plotas m ²
1	2	3	4	5	6	7	8	9	10	11	12	13	14
88408861	1	2	1	mitinė	4.61	4.61			4.61				
			2	kambarys	9.08	9.08	9.08						
			3	vonia	3.57	3.57			3.57				
			4	vonuoda	1.03	1.03			1.03				
			5	sanitinis	1.90	1.90			1.90				
			6	tualeto	1.76	1.76			1.76				
				Nišo:	11.95	11.95	9.08		13.87				

