

Žemės sklypo išdėstymo schema



# ŽEMĖS SKLYPO PLANAS M 1:1000

Sklypo plotas 12406 m<sup>2</sup>

Linijų anotacijų lentelė	
Gretimybė	Atstumas
4-5	3.29
6-7	7.47
8-9	6.41
10-11	1.28
11-12	6.77
4-26	16.30
26-23	7.53
23-22	15.87
22-24	10.52
24-25	14.30
25-28	12.10
28-29	15.25
29-27	12.54
27-5	3.72

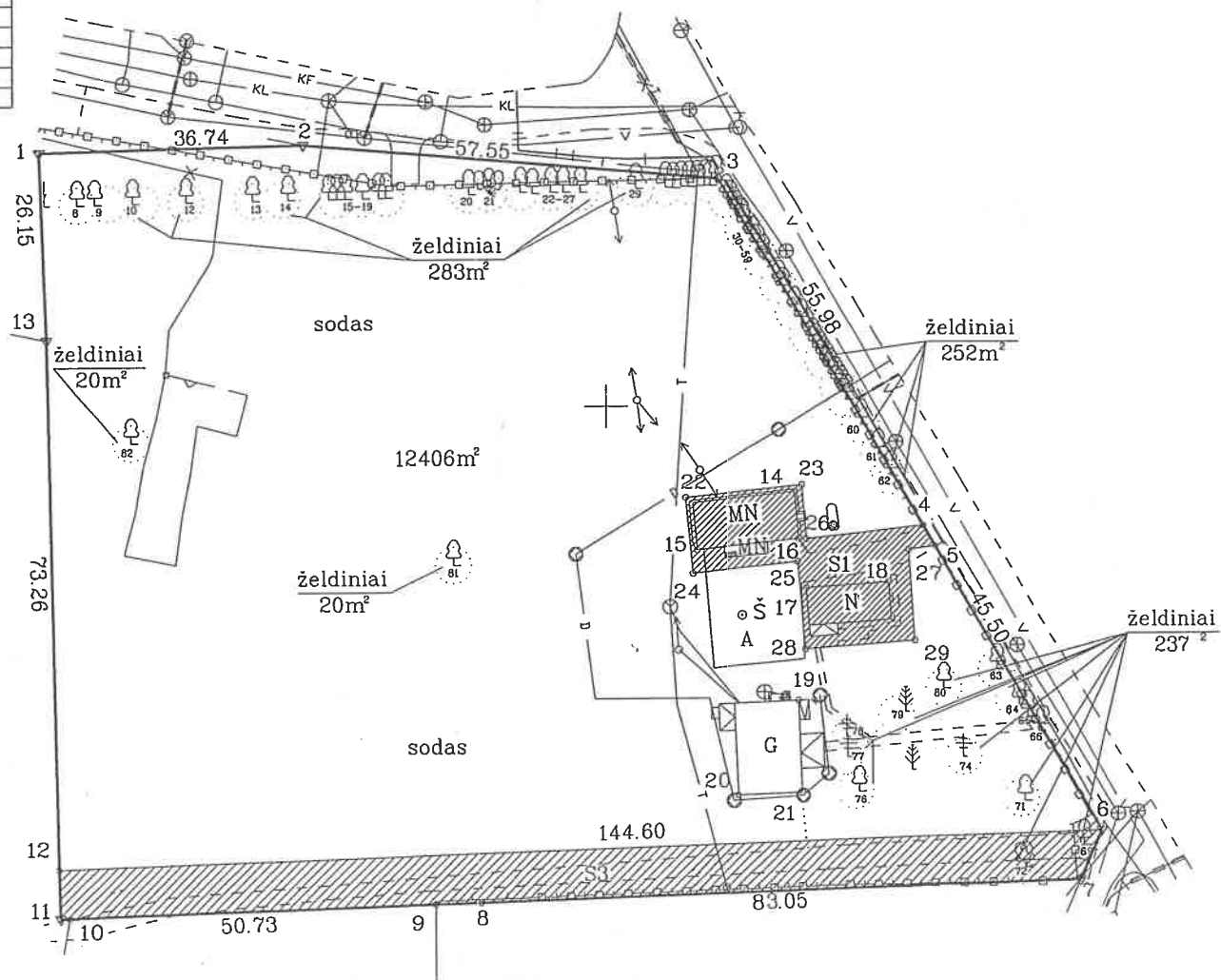

Sutartiniai ženklai:

- ▽ - Pastovūs riboženkliai
- - Laikini matavimo taškai
- ▨ - Servitutas

493600  
6081400

Kopija tikra

Kadastro:	vietovė	Kauno m.	blokas	sklypas
Žemės sklypo kadastro Nr.			1 9 0 1 0 2 2 5	

Gatvė, namo Nr.	Bitininkų g. 45
Kaimas (miestelis)	-
Seniūnija	-
Miestas (rajonas)	Kaunas
Apskritis	Kauno

Gretimybė	Gretimo žemės sklypo kadastro Nr.	Pastabos
1-2		Žemoji g. 60
2-3		Žemoji g.
3-7		Bitininkų g.
7-9	1901/0225:127	Bitininkų g. 43A
9-10	1901/0225:128	Bitininkų g. 43D
10-13		Pumpurų g. 27A
13-1		Žemoji g. 60

Su paženklinomis vietovėje žemės sklypo ribomis, aprašytais 2015 m. birželio mėn. 25 d. žemės sklypo paženklinimo-parodymo akte, ir nustatyti plotą su žemės savininkas (naudotojas):

Lietuvos jėzuitų provincija *provincija* *Siemenciu* *divizija* *Šilutė* 2015-08-14  
(vardas, pavardė) (parašas) (data)

Pastatų savininkas (naudotojas):  
Kauno miesto savivaldybės administracijos Fondų skyriaus vedėjas *Liuckienė* 2015-08-14  
(vardas, pavardė) (parašas) (data)

*D. J. Ziogas* 2015-11-23

Nacionalinės žemės tarnybos prie Žemės ūkio ministerijos Žemės matavimo tarnybos Kauno miesto skyriaus vedėja *Liuckienė*

Patikrino: *Liuckienė* 2015-12-14  
Suderino: *Kęstutis Tarnauskas* 2015-12-14  
(pareigos) (parašas) (vardas, pavardė) (data)

UAB „ŽEMETRA“

Pareigos	Parašas	Vardas, pavardė	Data
Direktorius	<i>Grigalius</i>	M. Grigalius	2015-08-14
Asistentas	<i>Norkus</i>	N. Norkus	2015-08-14

A.V.

ŽEMĖS SKLYPO PLANAS M 1:1000

Sklypo plotas 12406m<sup>2</sup>

Žemės sklypo kadastro Nr. 1 9 0 1 0 2 2 5

KOORDINAČIŲ ŽINIARAŠTIS

Koordinacių sistema LKS-94							
Taško Nr.	Kodas	X	Y	Taško Nr.	Kodas	X	Y
1	R	6081535.67	493521.25				
2	R	6081536.58	493557.98				
3	R	6081531.61	493615.32				
4	R	6081483.30	493643.60				
5	R	6081480.47	493645.27				
6	R	6081441.17	493668.20				
7	R	6081434.32	493665.21				
8	R	6081431.46	493582.21				
9	R	6081431.25	493575.80				
10	R	6081429.57	493525.10				
11	R	6081429.53	493523.82				
12	R	6081436.29	493523.68				
13	R	6081509.54	493522.21				
14	NK	6081488.08	493625.71				
15	NK	6081480.12	493612.50				
16	NK	6081481.58	493626.30				
17	NK	6081474.73	493627.35				
18	NK	6081475.54	493638.81				
19	NK	6081459.24	493626.21				
20	NK	6081446.21	493618.01				
21	NK	6081446.55	493626.70				
22	S	6081487.35	493610.93				
23	S	6081489.00	493626.71				
24	S	6081476.87	493611.90				
25	S	6081478.35	493626.13				
26	S	6081481.50	493627.40				
27	S	6081479.97	493641.58				
28	S	6081466.30	493627.21				
29	S	6081467.46	493642.42				

SKLYPO CENTRO KOORDINATĖS		
Koordinacių sistema	Koordinatės X/Y	Planšetės nomenklatūra
Valstybinė LKS-1994	X=6081488 Y=493579	58/36

Žiniaraštį sudarė	(parašas)	Mindaugas Grigalius 2M-M-1515(2011-06-16)	2015-08-14
		(vardas ir pavardė, pažymėjimo Nr.)	(data)

Duomenys apie žemės naudojimo apribojimus

Eil. Nr.	Kodas	Apribojimai	Žemės plotas, m <sup>2</sup>
1	2	3	4
1	6	Elektros linijų apsaugos zonos	792
2	58	Saugotini želdiniai (medžiai ir krūmai), augantys ne miškų ūkio paskirties žemėje	512
3	49	Vandentiekio, lietaus ir fekalinės kanalizacijos tinklų ir įrenginių apsaugos zonos	1463
4	19	Nekilnojamojų kultūros vertybių teritorija ir apsaugos zonos	12406
5	1	Rysių linijų apsaugos zonos	490

Pastaba: saugotini želdiniai aprašyti želdynų ir želdinių inventorizavimo korteleje.  
(69 saugotini medžiai)

SERVITUTAS

Eil. Nr.	Kodas	Servituto rūšis	Plotas m <sup>2</sup>
1	205/S1	Statinių servitutas (tarnaujantis daiktas) teisė svetimam statinio naudotojui naudoti stat. stovintį ž. sklype	408
Proj. 2	215/S3	Kelio servitutas – teisė važiuoti transporto priemonėmis, naudotis pėsčiųjų taku (tarnaujantis daiktas) važiuoti į žemės sklypą Bitininkų g. 43D	966
-	-	-	-

Kopija tikra  
Nacionalinės žemės tarnybos Kauno miesto skyriaus specialistas  
Regina Donskovičienė  
Kauno miesto savivaldybės žemės tarnyba prie Žemės ūkio ministro biuro  
Kauno miesto savivaldybės  
Nr. 2  
2018-09-28

Ištrauka iš Lietuvos Administracinių teisių pažeidimų kodekso:

47 straipsnis. Pastovių žemėnaudos ribozenklų sunaikinimas arba gadinimas – užtraukia baudą nuo septyniadesimt dviejų iki vieno šimto keturiasdešimt keturių eurų.