

52-20-37

1018

KADASTRO



ŽEMĖS IR KITO NEKILNOJAMOJO TURTO  
KADASTRO IR REGISTRO VALSTYBĖS ĮMONĖ

KAUNA FILIALAS  
MIESTO, RAJONO  
GYVENTOJŲ APTARNAVIMO BIURAS

580342

# NEKILNOJAMOJO TURTO KADASTRO IR REGISTRO BYLA

Nr. \_\_\_\_\_ / \_\_\_\_\_

TOMAS \_\_\_\_\_

ŽEMĖS SKLYPO KADASTRO Nr.:  / : \_\_\_\_\_

INVENTORINIS NUMERIS 1185

ADRESAS: KADUNAS

OBULIŲ GT. NR. 3-1

KAUNO M. SAV.

*Handwritten signature or initials*

Pradėta 1948 03 20

Baigta \_\_\_\_\_

Lapų skaičius \_\_\_\_\_

Saugoti nuolat





VALSTYBĖS ĮMONĖS REGISTRŲ CENTRO  
KAUNO FILIALAS

NEKILNOJAMOJO TURTO OBJEKTO  
KADASTRINIŲ MATAVIMŲ BYLA

1 TOMAS

Nekilnojamojo turto objektas: **Patalpa**

Žemės sklypo kadastrinis Nr.:

Bylos Nr.: **1185**

Registro Nr.:

Adresas: **Kaunas**  
**Obuolių g Nr 3 bt. 1**

Lapų skaičius: **10**

SUDERINTA

(parafos)

(parašas)

(vardas pavardė)

(data)



*M. Kadastro specialistė*

*Nijolė Čiupienė*

*2004 10 05*



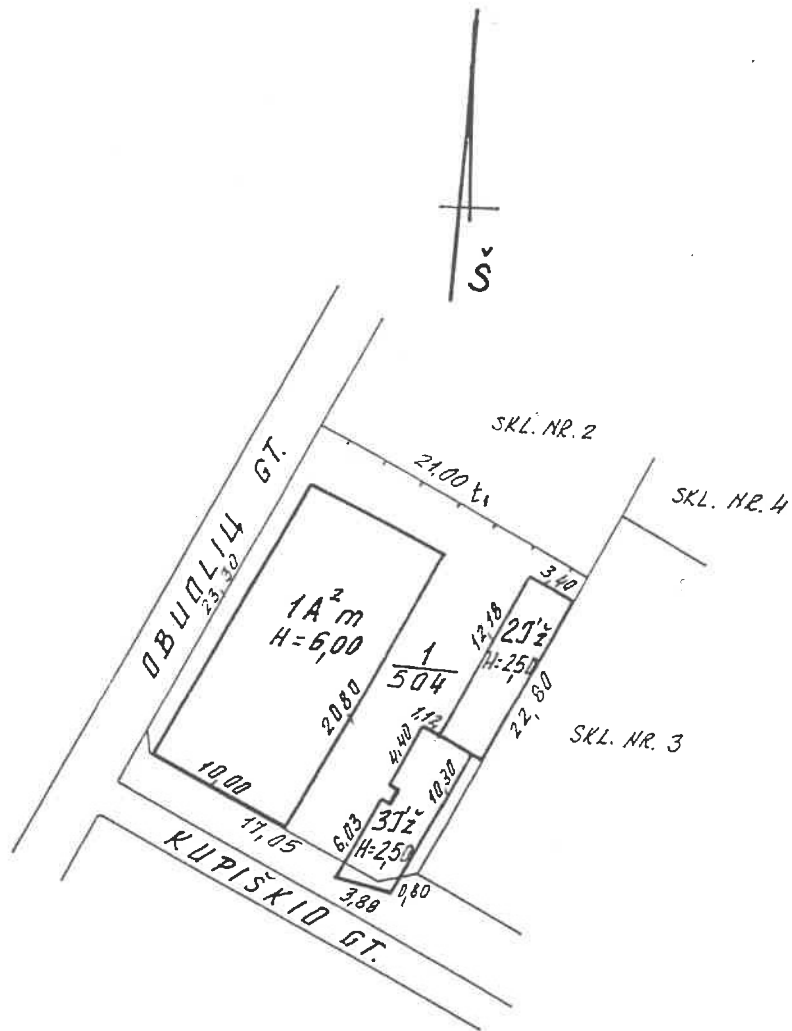

Valstybės įmonės Registrų centro Kauno filialas			
Pareigos specialistė	v. pavardė	parašas	data
specialistė	LANKUTYTĖ	<i>[Signature]</i>	2004.09.30
gr. Vedėja	Vyr. kadastro specialistė	<i>[Signature]</i>	2004.10.05
<b>SITUACIJOS PLANAS</b>			<b>M 1:500</b>
<b>KAUNAS</b> <b>OBUOLIŲ, 9. Nr. 3 kt. 1</b>			
SUDARYTA PAGAL 2004.09. KAD. D.			1A <sup>2</sup> m

1 AUKŠTAS

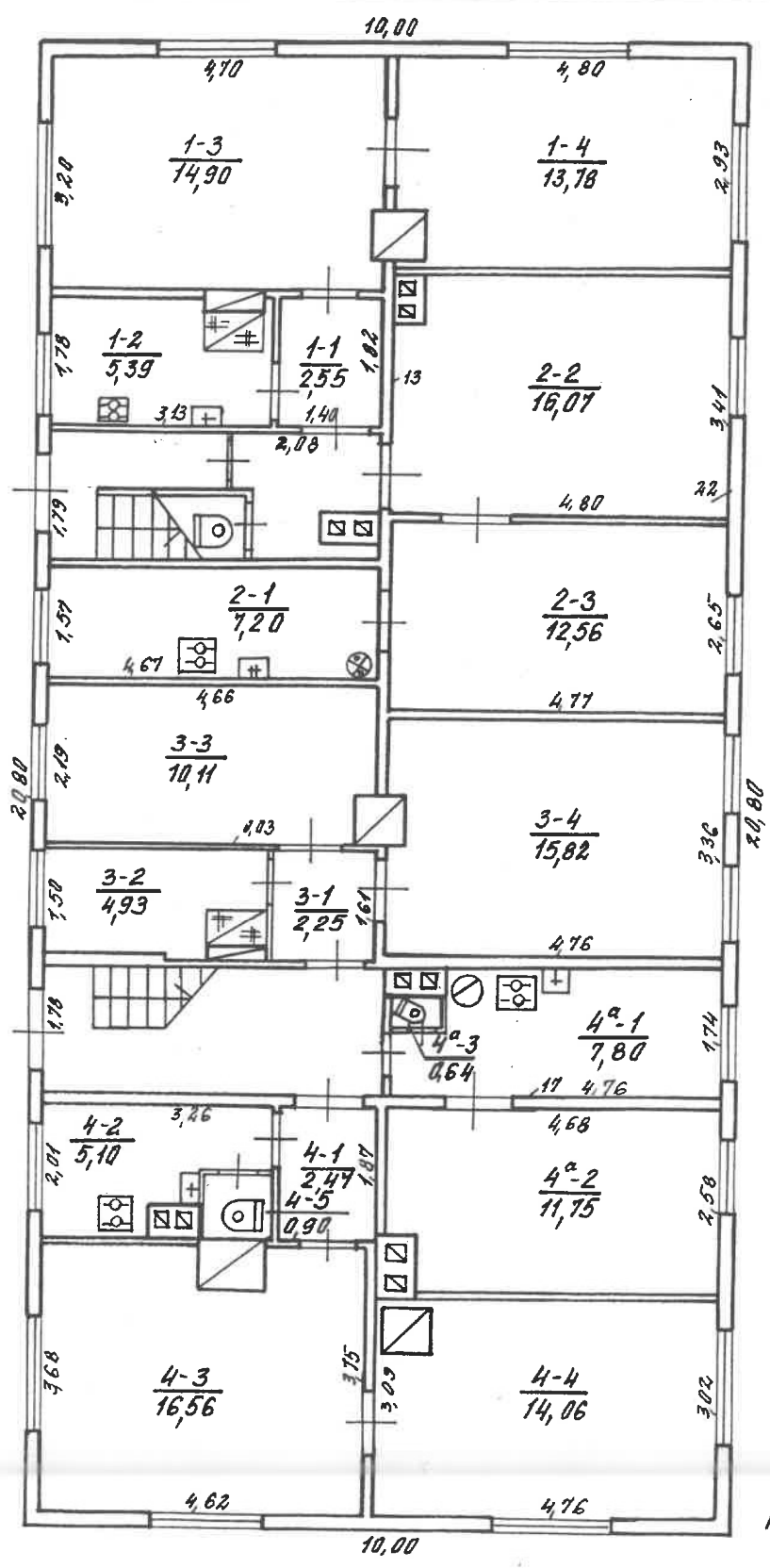

1A<sup>2</sup>m  
H=6,00

Žemės ir kito nekilnojamojo turto kadastrinė ir registro valstybės įmonės Kauno filialas		
D.B.U.D.L.I.U. g-vė Nr. 3 Bt. 1		
Gyvan.vietovė	Raidė	Sudarė R. V. ...
Savivaldybė KAUNO D. N.	1A <sup>2</sup> m	(... R. V. O. S. Y. L. V. E. N. E. ...)
KV	Skj.	Tikrina ...
M 1 : 100		(... grupės vėėja ...)
Gamybinė grupė Nr21		2002 m. ... 01 ... mėn. 08 d.

1 AUKŠTAS

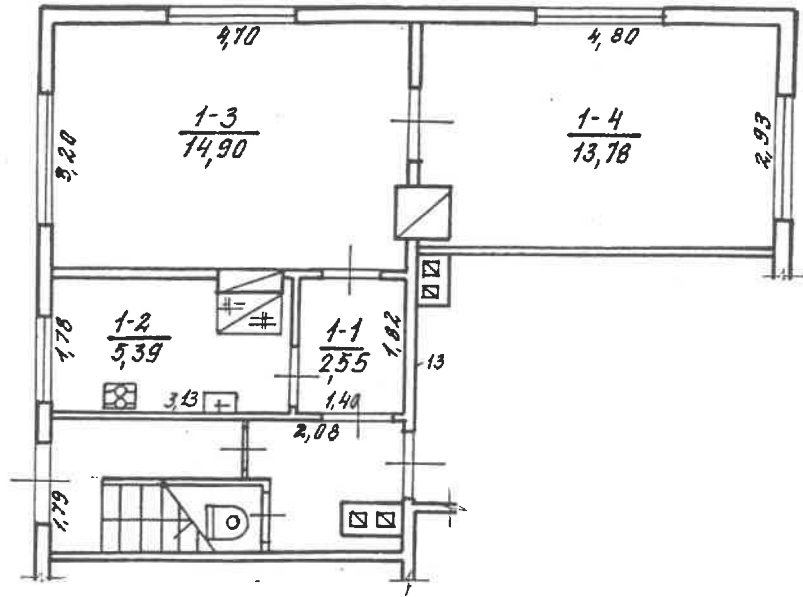

Žemės ir kito nekilnojamojo turto kadastro ir registro valstybės įmonės Kauno filialas			
DB UOLIU, g-vė Nr. 3 Bt. 1			
Gyven.vietovė .....	Raidė	Sudarė <i>R. Vosylėnė</i>	
Savivaldybė <i>KAUNO M.</i>	1A <sup>2</sup>	( <i>R. VOSYLĖNĖ</i> )	
KV .....	Skj. ....	Tikrino <i>R.</i>	
M 1 : 100		1-os grupės vedėja	
Gamybinių grupė Nr 21		2002m. ....	01. mėn. 08d.

Kadastro duomenų bylos Nr. 1185

### Nekilnojamojo turto buto (patalpos) kadastro duomenys

Įrašo duomenys užfiksuoti 2002 m. sausio mėn. 08 d.

Nr.	Versija	Versijos data	Sudarymo data
20/250081	2	2002 01 15 13:38:02	1990 01 29

Adresas **Kaunas Obuolių g. 3 - 1**

Įrašo Nr. **19/930-0426-01-1:0007**

Tipas **Gyvenamoji (butų)**

Pavadinimas **Butas**

Apibūdinimas

Plotas	1	Rūsys	Nėra
Abiurų skaičius	2	Pažym.plane	1
Užstatomas plotas kv. m	36,62	Baigtumas	
Užstatomas plotas kv.m	28,68		

Įrengimas

Identifikatorius **Krosninis**

Įrengimo tipas **Miesto vandentiekis**

Įrengimo būklė **Miesto kanalizacija**

Įrengimo tipas **Gamtinės**

Įrengimo būklė **Nėra**

Įrengimo tipas **Dujinės**

Įrengimo būklė **Nėra**

#### Pastato, kuriame yra butas (patalpos), duomenys:

Įrengimo planas	1A2m	Sienos	Mediniai rąstai
Įrengimo metai	1930		
Įrengimo skaičius	2		

Įrengė *Oras*  
Inžinierė  
Pav. vedėja *Avra Mackevičienė*

Kadastro skyriaus  
1-oji grupės vedėja  
*Marina Mikulionienė*



# Buto (patalpos) kadastro duomenys

Bylos Nr. 1185

Kadastro duomenys užfiksuoti 2002 m. 01 mėn. 08 d.

Adresas

Gatvė, Nr.	<u>Obuolių gt. Nr. 3-1</u>
Kaimas (miestelis)	
Miestas	<u>Kaunas</u>
Savivaldybė	<u>Kauno m.</u>

Objekto pavadinimas

<u>gyvenamoji (butas)</u>
---------------------------

Objekto aprašymas

Objekto plotas  
skaičius  
vidus plotas m<sup>2</sup>

<u>1</u>
<u>2</u>
<u>36,62</u>

Rūsysis

27 1/2 - 0.14 id. d.

Objekto tipas  
identifikacinis  
numerizacija  
klasifikacija  
objekto vanduo  
objekto pavidalas  
objekto kambariai

Kodas	Aprašymas
	<u>klasif. kodas</u>
	<u>miesto</u>
	<u>miesto</u>
	<u>gauti nes</u>
	<u>ne ra</u>
	<u>dujinė</u>
	<u>ne ra</u>

## Objekto, kuriame yra butas (patalpa), kadastro duomenys

Objekto pavadinimas  
Objekto plotas  
statybos metai  
rekonstrukcijos metai  
objekto kambarių skaičius  
objekto medžiaga  
objekto baigtumas

	<u>gyvenamoji</u>
	<u>gyv. namas</u>
<u>112 m</u>	
<u>1930</u>	
<u>1965</u>	
<u>2</u>	
<u>103 stg</u>	
<u>100</u>	

Užpildė nuš. [parašas] 2002 01 08  
(pareigos, parašas, v. pavardė, data)

Užtikrina [parašas] 2002 01 08  
(pareigos, parašas, v. pavardė, data)



## Buto (patalpos) įkainojimas (perkainojimas)

Bylos Nr. 1103

1		Vertės nustatymo data	
2	i	Įkainojimas (I) Perkainojimas (P)	
3	j	Buto (patalpos) pažymėjimas plane	
4	k	Pavadinimas	butas
5		Kokybės balas	
6	36,62	<u>Naudingas</u> arba bendras plotas m <sup>2</sup> (reikalingą pabraukti)	
7		Tūris m <sup>3</sup>	
8	12,44	Kainynas ir lentelė	
9		Gyvenamųjų namų statybos arba bendras statybos kainų indeksas (reikalingą pabraukti)	
10	88110	Vieneto kaina po pataisos ir indeksavimo Lt	
11	32266	Atkūrimo kaštai (statybinė vertė) Lt	
12	67	Nusidėvėjimas %	
13	10648	Atkuriamoji vertė Lt	
14	0,90	Vietovės pataisos koeficientas	
15	9583	Vidutinė rinkos vertė Lt	



# PAGRINDINIO PASTATO

19 m<sup>2</sup>  
pazymėjimas plane

# VIDAUS PLOTŲ EKSPLIKACIJA

Data	Aukšto Nr.	Patalpos pažymėjimas plane		Patalpų pavadinimas	Bendras plotas m <sup>2</sup>	Gyvenamosios paskirties patalpų							Negyvenamosios paskirties patalpų				
		1 simbolis	2 simbolis			Iš to skaičiaus							Pagalbinis nenaudingas plotas m <sup>2</sup>	Rūšių (pusrūšių), garažų plotas m <sup>2</sup>	Pagrindinis plotas m <sup>2</sup>	Pagalbinis plotas m <sup>2</sup>	
1	2	3	4	5	6	7	8	9	10	11	12	13					14
2002 01 08	1	1	1	Kencido vici	2,55	2,55				2,55							
			2	mitu ve	5,39	5,39				5,39							
			3	kambarys	14,90	14,90	14,90										
			4	kambarys	13,78	13,78	13,78										
				vies 1 bute:	36,62	36,62	28,68			7,94							

