



ŽEMĖS IR KITO NEKILNOJAMOJO TURTO
KADASTRO IR REGISTRO VALSTYBĖS ĮMONĖ

KAUNO

FILIALAS

MIESTO, RAJONO

GYVENTOJŲ APTARNAVIMO BIURAS

NEKILNOJAMOJO TURTO KADASTRO IR REGISTRO BYLA

Nr. _____ / _____

TOMAS _____

ŽEMĖS SKLYPO KADASTRO Nr.: / : _____

INVENTORINIS NUMERIS 1185

ADRESAS: KAUNAS

ŪBUOLIU, GT. NR. 3-6

KAUNO M. SAV.

Pradėta 1948 03 20

Baigta _____

Lapų skaičius _____

Saugoti nuolat

Handwritten signature



VALSTYBĖS ĮMONĖS REGISTRŲ CENTRO
KAUNO FILIALAS

NEKILNOJAMOJO TURTO OBJEKTO
KADASTRINIŲ MATAVIMŲ BYLA

1 TOMAS

Nekilnojamojo turto objektas: **Patalpa**

Žemės sklypo kadastrinis Nr.:

Bylos Nr.: **1185**

Registro Nr.:

Adresas: **Kaunas**

Obuolių g Nr 3 bt. 6

Lapų skaičius: **10**

SUDERINTA

Dir. kadastro specialistė
(pareigos)

Nijolė Čupinaitė
(parąšas)

(vardas pavardė)

2004 10 05
(data)



BYLOS VIDAUS APYRAŠAS

Eil.Nr.	Dokumento pavadinimas, Nr., data	Dokumento Nr.	Dokumento data	Bylos laspų numeriai	Pastabos
1	2	3	4	5	6
1	Situacijos planas			1	
2	2Aukšto planas			2-3	
3	Kadastro duomenys			4	
4	1D forma			5	
5	2D forma			6	
6	3 forma			7	
7	1B forma			8	
8	2B forma			9	
9	Dalių apskaičiavimas			10	

Vidaus apyrašo _____ **10 /dešimt/** _____ lapai
(skaitmenimis ir žodžiais)

(pareigų pavadinimas)

2004.09.30
(data)

Z.Lankutyte

(parašas)

Z.Lankutyte

(vardas ir pavardė)

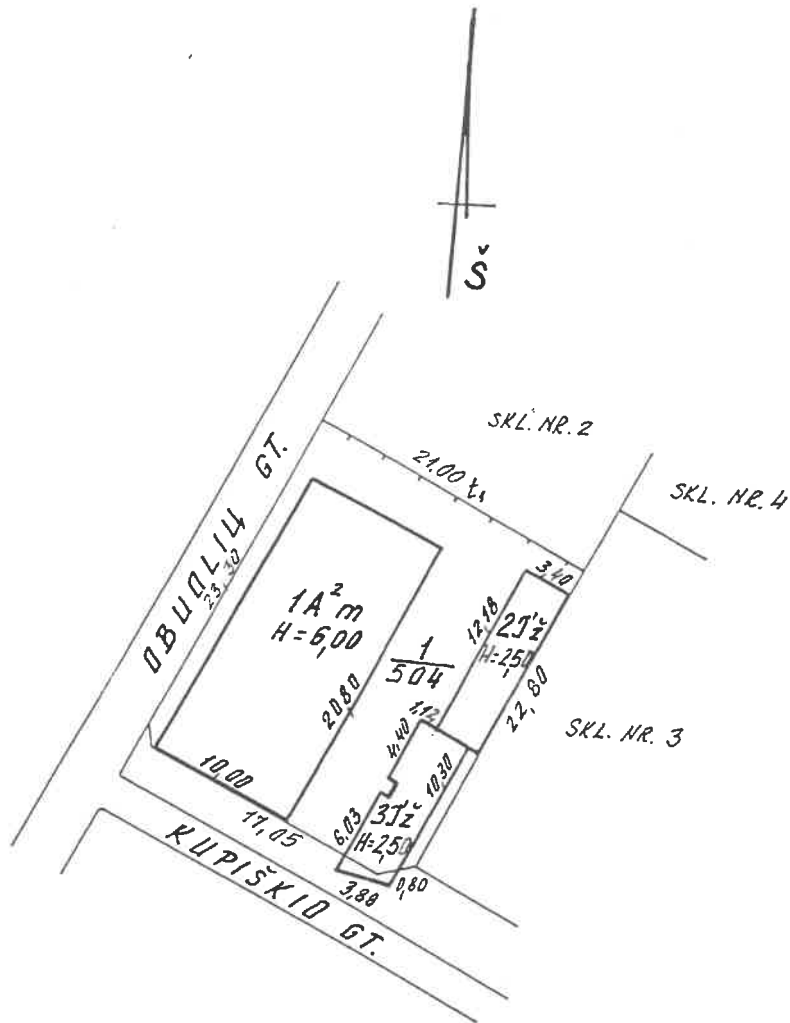

 Valstybės įmonės Registrų centro Kauno filialas			
Parcelos specialiste	v. pavardė LANKUTYTĖ	data <i>[Signature]</i>	data 2004 09 30
gt. Vgd. g.	Vyr. kadastrų specialiste		2004 10 05
SITUACIJOS PLANAS			M 1:500
KAUNAS OBUOLIŲ, 9 Nr. 3 kt. 6			
SUDARYTA PAGAL 2004 09. KAD. P.			1A2M

2 AUKŠTAS

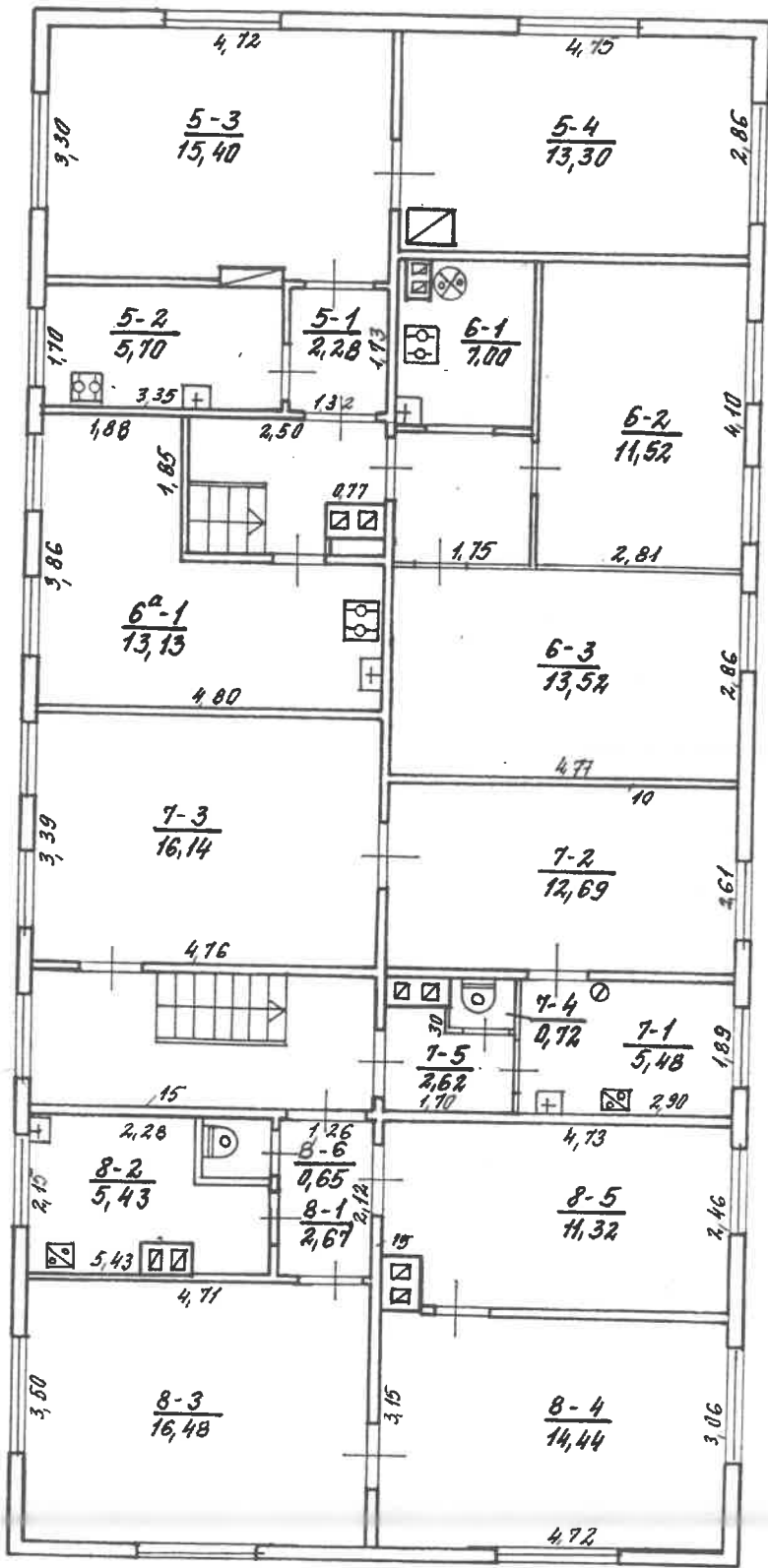

Zemės ir kito nekilnojamojo turto kadastru ir registro valstybės įmonės Kauno filialas		
..... <u>08V.01.14</u> g-vė Nr. <u>3</u> Bt. <u>6</u>		
Gyvon.vietovė	Raidė	Sudarė
Savivaldybė <u>KAUNO M.</u>	<u>1A</u> ² _m	(<u>R. VOSYLIENTE</u>)
KV	Skil.	Tikrino
M 1 : <u>100</u>		(<u>.....</u>)
Gamybinė grupė Nr. <u>21</u>		2002 m. <u>01</u> mėn. <u>08</u>

2 AUKŠTAS

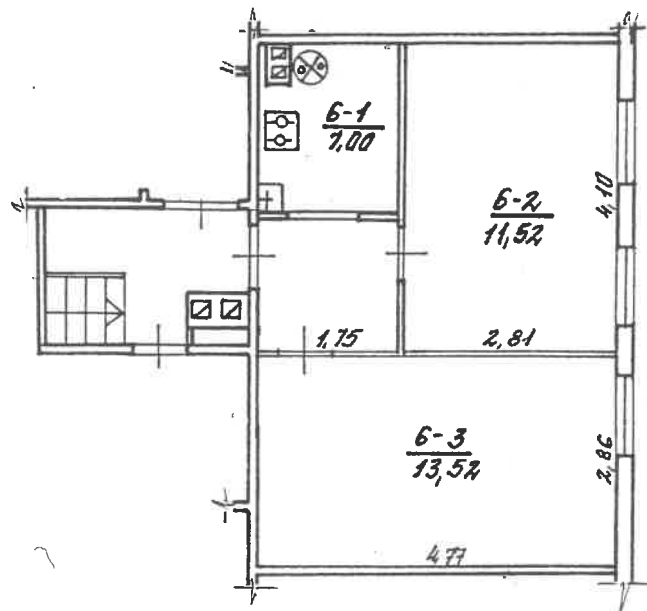

Žemės ir kito nekilnojamojo turto kadastro
ir registro valstybės įmonės Kauno filialas

DB UO L I U

g-vė Nr.

3

Bt.

6

Gyven.vietovė	Raidė	Sudarė
Savivaldybė KAUNO M. M.	1A ² m	(R. VOSYLJE NE)
KV	Skj.	Tikrino
M 1 : 100		(.....
Gamybinė grupė Nr21	2002m.	01.....mėn. 08d.

Kadastro duomenų bylos Nr. 1185

Nekilnojamojo turto buto (patalpos) kadastro duomenys

Kadastro duomenys užfiksuoti 2002 m. sausio mėn. 08 d.

Registro	Nr.	Versija	Versijos data	Sudarymo data
	20/250083	2	2002 01 15 13:40:33	1990 01 29

Adresas **Kaunas Obuolių g. 3 - 6**

Unikalus Nr. **19/930-0426-01-1:0009**

Paskirtis **Gyvenamoji (butų)**

Pavadinimas **Butas**

Aprašymas

Aukštas	2	Rūšys	Nėra
Kambarių skaičius	2	Pažym.plane	6
Bendras plotas kv. m	32,04	Baigtumas	
Gyvenamas plotas kv.m	25,04		

Šildymas	Vietinis centrinis šildymas
Vandentiekis	Miesto vandentiekis
Kanalizacija	Miesto kanalizacija
Dujos	Gamtinės
Karštas vanduo	Nėra
Viryklė	Dujinės
Vonios kambarys	Nėra

Pastato, kuriame yra butas (patalpos), duomenys:

Pažymėjimas plane	1A2m	Sienos	Mediniai rąstai
Statybos metai	1930		
Aukštų skaičius	2		

Parengė

Elvyra Mackevičienė
Inžinierė
Elvyra Mackevičienė

Grupės vedėjas

Bylos Nr. 1185

Buto (patalpos) kadastro duomenys

Kadastro duomenys užfiksuoti 2002 m. 01 mėn. 08 d.

Adresas

Gatvė, Nr.	<u>Obuolių gt. Nr. 3-6</u>
Kaimas (miestelis)	
Miestas	<u>Kaunas</u>
Savivaldybė	<u>Kauno m.</u>

Paskirtis
Pavadinimas

<u>gyvenamoji (butas)</u>
<u>butas</u>

Objekto aprašymas

Aukštas
Kambarių skaičius
Bendras plotas m²

<u>2</u>
<u>2</u>
<u>32,04</u>

Rūsysis

Šildymas
Vandentiekis
Kanalizacija
Dujos
Karštas vanduo
Viryklė
Vonios kambarys

Kodas	
	<u>centrinis</u>
	<u>miesto</u>
	<u>miesto</u>
	<u>gautinis</u>
	<u>ne ra</u>
	<u>dujinė</u>
	<u>ne ra</u>

Pastato, kuriame yra butas (patalpa), kadastro duomenys

Paskirtis
Pavadinimas
Pažymėjimas plane
Statybos metai
Rekonstrukcijos metai
Aukštų skaičius
Sienų medžiaga
Pastato baigtumas

	<u>gyvenamoji</u>
	<u>gyv. namas</u>
<u>1A²m</u>	
<u>1930</u>	
<u>1965</u>	
<u>2</u>	
<u>102 stūg</u>	
<u>100</u>	

Užpildė ruš. Donat Vykleičius 2002 01 08
(pareigos, parašas, v.pavardė, data)

Tikrino On 2002 01 08
(pareigos, parašas, v.pavardė, data)



Buto (patalpos) įkainojimas (perkainojimas)

1	2	3	4	5	6	7	8	9	10	11	12	13	14	15
Vertės nustatymo data	Įkainojimas (I)	Buto (patalpos) pažymėjimas plane	Pavadinimas	Kokybės balas	Naudingas arba bendras plotas m ² (reikalinga pabrąukti)	Turis m ³	Kainynas ir lentelė	Gyvenamųjų namų statybos arba bendras (reikalingą pabrąukti)	Vieneto kaina po patalpos ir indeksavimo Lt	Atkūrimo kaštai (statybinė vertė) Lt	Nusidėėjimas %	Atkuriamoji vertė Lt	Vietovės patalpos koeficientas	Vidutinė rinkos vertė Lt
202010P	1	9	Butas	7	34,04		12.114		960,30	90768	67	10153	0,90	9138

Bylos Nr. 1185

3 forma

1	2	3	4	5	6	7	8	9	10	11	12	13	14	15

Užpildė *ivā.* *ČM* *Noviči* 2002 01 08

(pareigos, parašas, v. pavardė, data)

Tikrino *Ch* 2002 01 08

(pareigos, parašas, v. pavardė, data)

1	2	3	4	5	6	7	8	9	10	11	12	13	14	15
---	---	---	---	---	---	---	---	---	----	----	----	----	----	----

3 forma

Bylos Nr. 1185

PAGRINDINIO PASTATO 1A² VIDAUS PLOTŲ EKSPLIKACIJA

pažymėjimas plane

1 Data	2 Aukšto Nr.	3 Patalpos pažymėjimas plane		5 Patalpų pavadinimas	6 Bendras plotas m ²	7 Gyvenamosios paskirties patalpų						8 Negyvenamosios paskirties patalpų		
		3 I simbolis	4 2 simbolis			7 Naudingasis plotas m ²	8 Gyvenamas plotas m ²	9 Verslo plotas m ²	10 Pagalbinis naudojamas plotas m ²	11 Pagalbinis nenaudingas plotas m ²	12 Rūšių (pustrusių), garažų plotas m ²	13 Pagrindinis plotas m ²	14 Pagalbinis plotas m ²	
2002 01 08	2	6	1	mitu rė	7,00	7,00								
			2	kambarys	11,52	11,52								
			3	kambarys	13,52	13,52								
				nuro 6 bute:	32,04	32,04	25,04	7,00						

