



ŽEMĖS IR KITO NEKILNOJAMOJO TURTO  
KADASTRO IR REGISTRO VALSTYBĖS ĮMONĖ

KAUNO FILIALAS  
MIESTO, RAJONO  
GYVENTOJŲ APTARNAVIMO BIURAS

5803-01

# NEKILNOJAMOJO TURTO KADASTRO IR REGISTRO BYLA

Nr. \_\_\_\_\_ / \_\_\_\_\_

TOMAS \_\_\_\_\_

ŽEMĖS SKLYPO KADASTRO Nr.:  / : \_\_\_\_\_

INVENTORINIS NUMERIS 1185

ADRESAS: KAUNAS

OBULIŲ GT. NR 3-2

KAUNO M. SAV.

Pradėta 1948 03 20

Baigta \_\_\_\_\_

Lapų skaičius \_\_\_\_\_

Saugoti nuolat



REGISTRŲ CENTRAS

VALSTYBĖS ĮMONĖS REGISTRŲ CENTRO  
KAUNO FILIALAS

NEKILNOJAMOJO TURTO OBJEKTO  
KADASTRINIŲ MATAVIMŲ BYLA

1 TOMAS

Nekilnojamojo turto objektas: **Patalpa**

Žemės sklypo kadastrinis Nr.:

Bylos Nr.: **1185**

Registro Nr.:

Adresas: **Kaunas**

**Obuolių g Nr 3 bt. 2**

Lapų skaičius: **10**

SUDERINTA

*Alvydas Kadastro specialistas*

(parašas)

(parašas)

(vardas pavardė)

(data)



*Mijoli Aušra*

*2004 10 05*

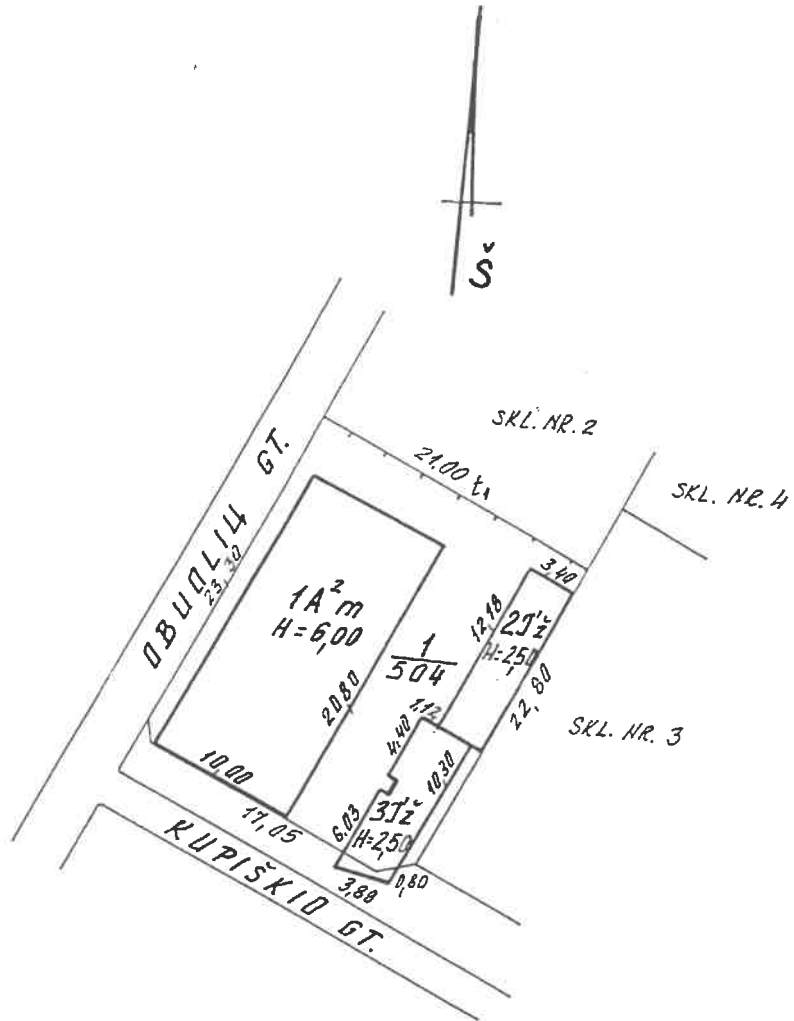

Valstybės įmonės Registrų centro Kauno rūnias			
Pirklais	v. pavardė	pareigos	data
specialiste	<b>LANKUTYTĖ</b>	<i>[Signature]</i>	<b>2004.09.30</b>
specialiste	Vyr. kadastr.		
gr. Vadcia	specialiste		<b>2004.10.05</b>
	Alvite Ciuniene		<b>M 1:500</b>
<b>SITUACIJOS PLANAS</b>			
<b>KAUNAS</b>			
<b>OBUOLIŲ, 9, N. 361.2</b>			
SUDARYTA PAGAL 2004.09. KAD. D.			<b>1A²m</b>

1 AUKŠTAS

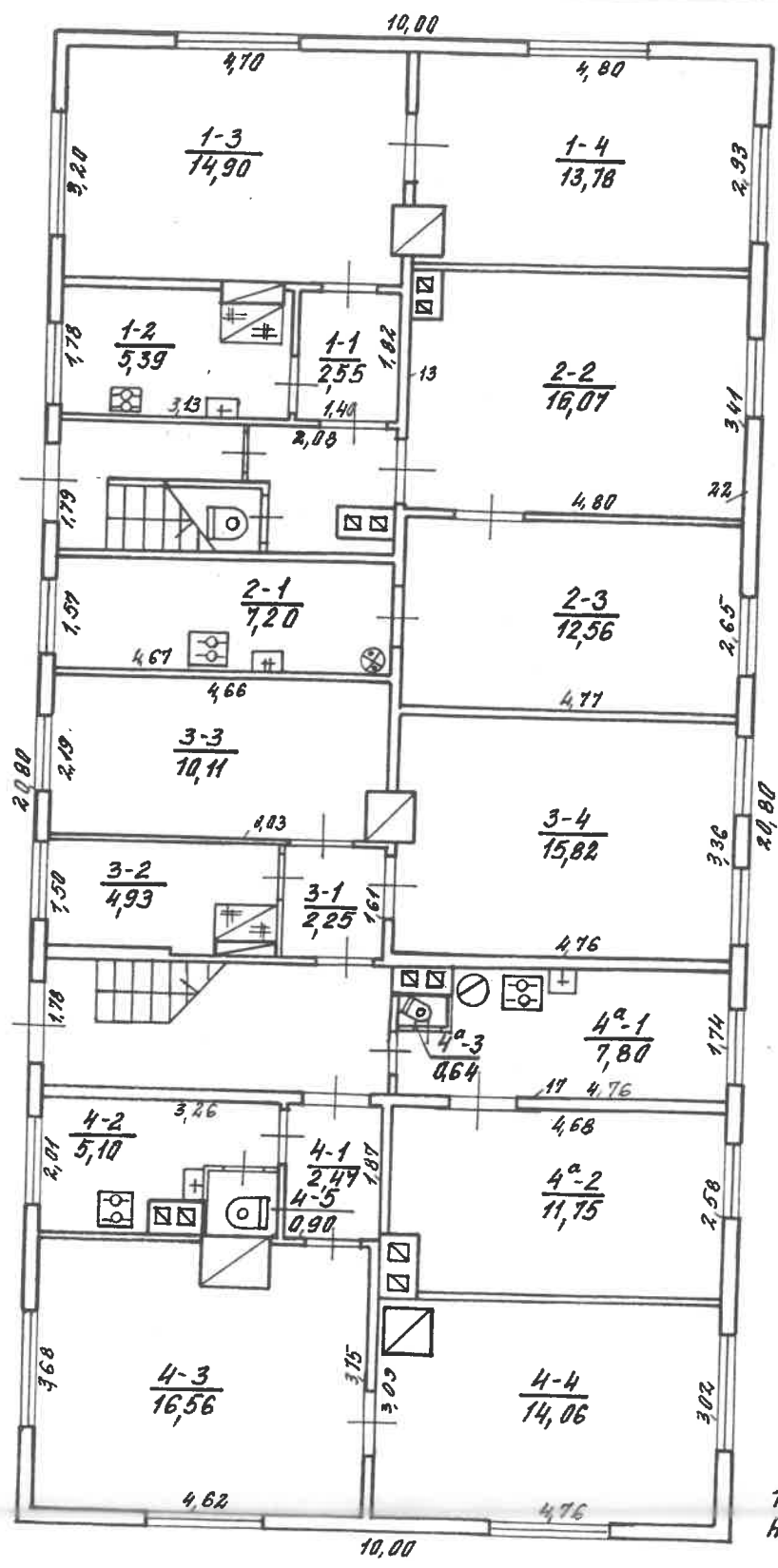

1A<sup>2</sup>m  
H=6,00

Zemės ir kito nekilnojamojo turto kadastrinė ir registro valstybės įmonės Kauno filialas			
..... <u>03.11.01.14</u> ..... g-vė Nr. .... <u>3</u> ..... Bt. .... <u>2</u> .....			
Gyvan.vietovė .....	Raidė	Sudarė .....	<u>P. Jompa</u>
Savivaldybė <u>KAUNO M.</u>	<u>1A<sup>2</sup>m</u>	..... <u>R. VOŠYLA/ENĖ</u> .....	
KV .....	Skil. ....	Tikrino .....	<u>M.</u>
M 1 : 100	.....		
Gamybinė grupė Nr21		2002.m. .... <u>01</u> ..... mėn. .... <u>08d.</u>	

# 1 AUKŠTAS

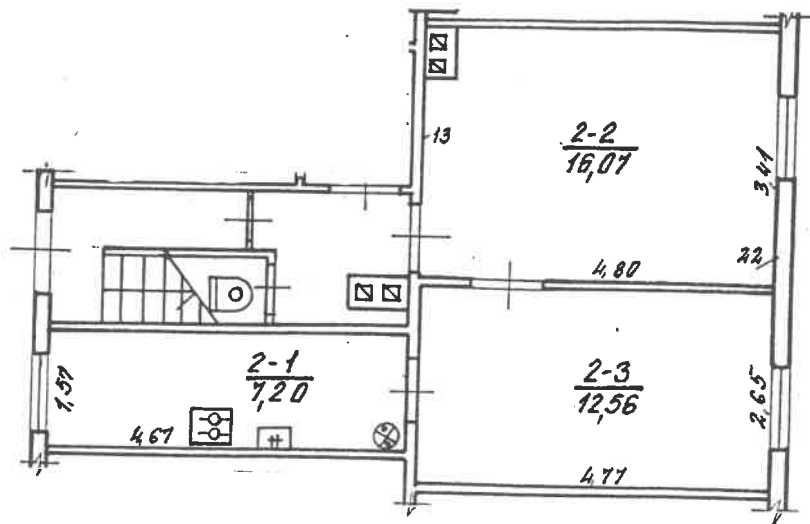

Zemės ir kito nekilnojamojo turto kadastro  
ir registro valstybės įmonės Kauno filialas

DBUOLIU, g-vė Nr. 3 Bt. 2		
Gyven.vietovė	Raidė	Sudarė <i>R. Vosylėnė</i>
Savivaldybė <i>KAUNO M.</i>	1A <sup>2</sup>	( <i>R. VOSYLĖNĖ</i> )
KV	Sk.	Tikrino <i>De</i>
M 1 : 100		( <i>... mēn. 2002m.</i> )
Gamybinė grupė Nr21		2002m. <i>01</i> mēn. 2002m.

Kadastro duomenų bylos Nr. 1185

## Nekilnojamojo turto buto ( patalpos ) kadastro duomenys

Kadastro duomenys užfiksuoti 2002 m. sausio mėn. 08 d.

Registro Nr.	Versija	Versijos data	Sudarymo data
20/238421	2	2002 01 15 13:38:58	1990 01 29

Adresas **Kaunas Obuolių g. 3 - 2**

Unikalus Nr. **19/930-0426-01-1:0005**

Paskirtis **Gyvenamoji (butų)**

Pavadinimas **Butas**

Aprašymas

Aukštas 

1
---

 Rūšys 

Nėra
------

Kambarių skaičius 

2
---

 Pažym.plane 

2
---

Bendras plotas kv. m 

35.83
-------

 Baigtumas

Gyvenamas plotas kv.m 

28,63
-------

Šildymas **Vietinis centrinis šildymas**

Vandentiekis **Miesto vandentiekis**

Kanalizacija **Miesto kanalizacija**

Dujos **Gamtinės**

Karštas vanduo **Nėra**

Viryklė **Dujinės**

Vonios kambarys **Nėra**

**Pastato, kuriame yra butas ( patalpos ), duomenys:**

Pažymėjimas plane 

1A2m
------

 Sienos **Mediniai rąstai**

Statybos metai 

1930
------

Aukštų skaičius 

2
---

Parengė *Chauf*  
Inžinierė

Grupės vedėjas *Elvyra Mackevičienė*

*Elvyra Mackevičienė*

Bylos Nr. 1185**Buto (patalpos) kadastro duomenys**Kadastro duomenys užfiksuoti 2002 m. 01 mėn. 08 d.

Adresas

Gatvė, Nr.	<u>Obuolių gt. Nr. 3-2</u>
Kaimas (miestelis)	
Miestas	<u>Kaunas</u>
Savivaldybė	<u>Kauno m.</u>

Paskirtis  
Pavadinimas

<u>gyvenamoji (butas)</u>
---------------------------

Objekto aprašymas

Aukštas  
Kambarių skaičius  
Bendras plotas m<sup>2</sup>

<u>1</u>	Rūšys	<input type="checkbox"/>	<input type="text"/>
<u>2</u>			
<u>35,83</u>			

Šildymas  
Vandentiekis  
Kanalizacija  
Dujos  
Karštas vanduo  
Viryklė  
Vonios kambarys

Kodas	
	<u>centrinis</u>
	<u>miesto</u>
	<u>miesto</u>
	<u>gamtinės</u>
	<u>ne ra</u>
	<u>dujų</u>
	<u>ne ra</u>

**Pastato, kuriame yra butas (patalpa), kadastro duomenys**Paskirtis  
Pavadinimas  
Pažymėjimas plane  
Statybos metai  
Rekonstrukcijos metai  
Aukštų skaičius  
Sienų medžiaga  
Pastato baigtumas

	<u>gyvenamoji</u>
	<u>gyv. namas</u>
<u>1A<sup>2</sup>m</u>	
<u>1930</u>	
<u>1965</u>	
<u>2</u>	
<u>ak. stū</u>	
<u>100</u>	

Užpildė nuž. D. Norka Norkienė 2002 01 08

(pareigos, parašas, v. pavardė, data)

Tikrino   2002 01 08

(pareigos, parašas, v. pavardė, data)









