

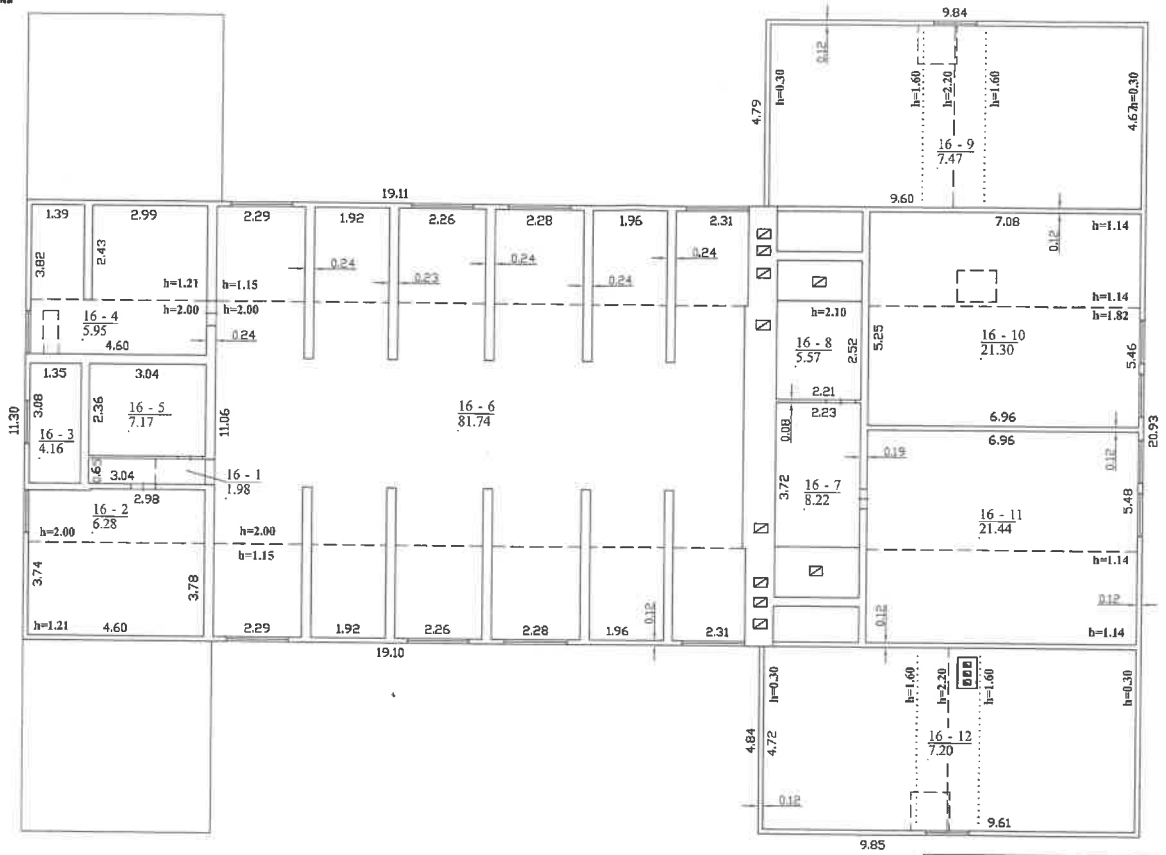

1045248080

KOPĪJA

Verstā



UAB "Arhitektų pastogė"			
Licencijos Nr.24G-502, išduota 2002-12-18			
Pareigos	V., pavardė	Parašas	Data
Architektas	R. USIENE		2014-04-10
Pastogės patalpų planas		1:100	A.V.
Kauno m. sav. Kauno m. T. Masiulio g. 20			
Sudarytas pagal 2014-04-10 kadastrinį matavimų duomenis		Pastato pažymėjimas lane 1A12	

Patalpos (buto) kadastro duomenys

Adresas Kauno m. sav. Kauno m. T. Masiulio g. 20

Unikalus Nr. 4400-2712-1688:6320

Pavadinimas Palėpė

Pažymėjimas plane 16

Paskirtis Kita

Aprašymas

Kad. duomenų nustatymo 2014-04-10

Patalpos (buto) kadastro duomenys

Aukštas:	1	Nuotekų šalinimas:	Nėra
Baigtumo procentas: %	100	Vonios kambarys:	Nėra
Bendras plotas: kv. m	178,48	Dujos:	Nėra
Rūsys:	Nėra	Viryklė:	Nėra
Šildymas:	Nėra	Karštas vanduo:	Nėra
Vandentiekis:	Nėra		

Pastato, kuriame yra butas (patalpa), duomenys

Pažymėjimas plane 1A1ž

Pavadinimas Gyvenamasis namas

Unikalus Nr. 1995-5019-3016

Paskirtis Gyvenamoji(3 ir daugiau butų)

Statybos pradžios metai:	1955	Bendras plotas: kv. m	592,38
Statybos pabaigos metai:	1955	Aukštų skaičius:	1
Rekonstravimo pradžios		Baigtumo procentas: %	100
Rekonstravimo pabaigos		Tūris: kub. m	2609
Kap. remonto pradžios		Koordinatė X:	6082457
Kap. remonto pabaigos		Koordinatė Y:	500258

Parengė Matininkė Rasa Usienė

A.V.



* 1 0 4 5 2 1 3 0 1 4 *

16-Bal-2014 16:16:52

Lapas 1 iš 1

Patalpos (buto) įkainojimas (perkainojimas)

Adresas Kauno m. sav. Kauno m. T. Masiulio g. 20
Unikalus Nr. 4400-2712-1688:6320

Vertės nustatymo data	Į(P)	Žymėjimas	Pavadinimas	Kasmetinis vertės mažinimo koeficientas	Matavimo vienetas	Kiekis	Kainynas ir lentelė	Vieneto statybos vertė po indeksavimo, Lt	Atkūrimo kaštai (statybinė vertė), Lt	Nusidėvėjimas %	Atkurtamoji vertė, Lt	Vietovės patalpos koeficientas	Vidutinė rinkos vertė, Lt
2014-04-10	1	16	Palėpė	2,5	kv. m	178,48	NTK 2014-1.2.2	928	166000	68	53000	0.49	26000
	2	3		5	6	7	8	9	10	11	12	13	14

Parengė Matininkė Rasa Usienė

A.V.



Patalpos (buto) vidaus plotų eksploikacija

Adresas Kauno m. sav. Kauno m. T. Masiulio g. 20

Unikalus Nr. 4400-2712-1688-6320

Žymėjimas 16

Paskirtis Kita

Matavimų data 2014-04-10

Pavadinimas Palėpė

Aukšto Nr.	Patalpos pažymėjimas plane		Patalpų pavadinimas	Gyvenamosios paskirties patalpų										Negyvenamosios paskirties patalpų	
	1 simbolis	2 simbolis		Bendras plotas m ²	Naudingasis plotas m ²	Iš to skaičiaus				Pagalbinis naudojamas plotas m ²	Pagalbinis nenaudingas plotas m ²	Rūšių (pusrūšių) plotas m ²	Garų plotas m ²	Pagalbinis plotas m ²	Pagalbinis plotas m ²
1	2	3	4	5	6	7	8	9	10	11	12	13	14		
M	16	1	Neirengta palėpė	1,98								1,98			
M	16	2	Neirengta palėpė	6,28								6,28			
M	16	3	Neirengta palėpė	4,16								4,16			
M	16	4	Neirengta palėpė	5,95								5,95			
M	16	5	Neirengta palėpė	7,17								7,17			
M	16	6	Neirengta palėpė	81,74								81,74			
M	16	7	Neirengta palėpė	8,22								8,22			
M	16	8	Neirengta palėpė	5,57								5,57			
M	16	9	Neirengta palėpė	7,47								7,47			
M	16	10	Neirengta palėpė	21,30								21,30			
M	16	11	Neirengta palėpė	21,44								21,44			

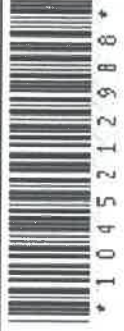

1	2	3	4	5	6	7	8	9	10	11	12	13	14
M	16	12	Neirengta palėpė	7,20								7,20	
Iš viso patalpų (12 patalpos)				178,48								178,48	

Parengė Matininkė Rasa Ustienė

A.V.

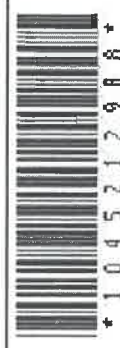



Nr.: 5 lappai

KAĀDASTRO DUOMENŪ

ĪPAŠĪBĒS REĢISTRĀCĪJAS

REĢISTRĀCĪJAS

ĀRENGĒ

2018-06-15

kaastro specialiste asistente

Marija Pankovaitė

Reģistrācija Nr. 44/1622421