



REGISTRŲ CENTRAS

VALSTYBĖS ĮMONĖS REGISTRŲ CENTRO
KAUNO FILIALAS

NEKILNOJAMOJO TURTO

KADASTRO IR REGISTRO DOKUMENTŲ BYLA

NR. _____ / _____ - _____

TOMAS _____

ŽEMĖS SKLYPO UNIKALUS NUMERIS _____

REGISTRO NUMERIS 20/231250

INVENTORINIS NUMERIS 19/16419

ADRESAS KAUNAS

KAUNAKIEMIO G 30 - 4

PANAIKINTO NEKILNOJAMOJO DAIKTO
KADASTRO IR REGISTRO DOKUMENTŲ BYLOS
NR.

Pradėta 1948.12.11
Baigta
Data
Saugoti nuolat

BYLOS VIDAUS APYRASAS

Eil. Nr.	Dokumento pavadinimas (antraštė)	Dokumento data	Dokumento Nr.	Bylos lapų numeriai	Atsakingo parašas / p.
1	2	3	4	5	6

Vidaus apyrašo _____ lap

(skaitmenimis ir žodžiais)

(pareigų pavadinimas)

(data)

(parašas)

(vardas ir pavardė)

Valstybės įmonės Registrų centro Kauno filialas

**NEKILNOJAMOJO DAIKTO
KADASTRINIŲ MATAVIMŲ BYLA**

Tomas: 1

Nekilnojamojo turto objektas: **Patalpa (butas)**

Bylos Nr.: **19/16419**

Registro Nr.: **20/231250 (Patalpos/butai)**

Adresas: **Kauno m. sav. Kauno m. Kaunakiemio g. 30-4**

Lapų skaičius: **5**



SUDERINTA

Valstybės įmonės Registrų centro Kauno filialas

Elektroniniu parašu pasirašė: Monia Matonienė

Pareigos: kadastro specialistė ekspertė

Laiko žyma: 2012-02-09 16:05:03



1027904743

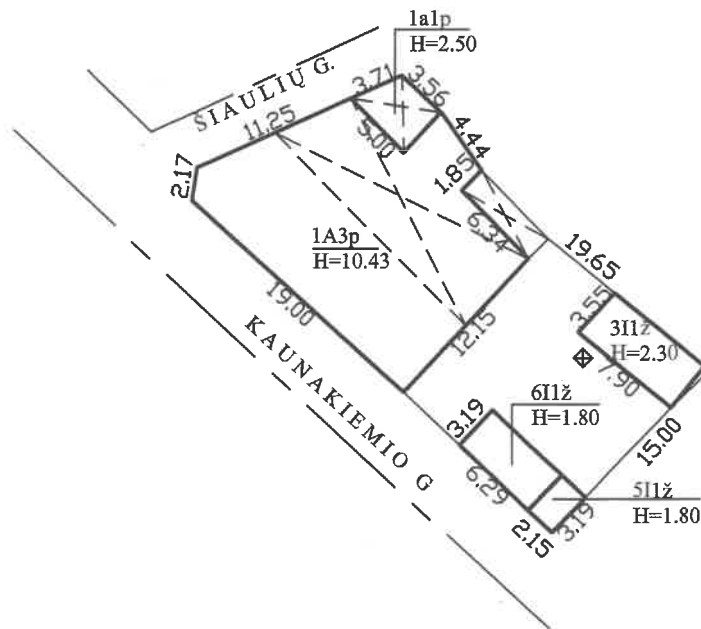

Apžiūrėtas 4 butas

		Valstybės įmonės Registrų centro Kauno filialas	
		Licencijos Nr. G-734-(623), išduota 2008-08-27	
Pareigos	V., pavardė	Parašas	Data
Matininkė	Z. Lankutytė		2012-02-06
2M-M-640	Kadastrinių matavimų grupės vadovė 3-os grupės vadovė		
		Jolanta Žaltauskienė	
Statinių išdėstymo planas		1:500	
Kauno m. sav. Kauno m. Kaunakiemio g. 30			
Sudarytas pagal 2012-02-06 kadastrinių matavimų duomenis			



1027806751

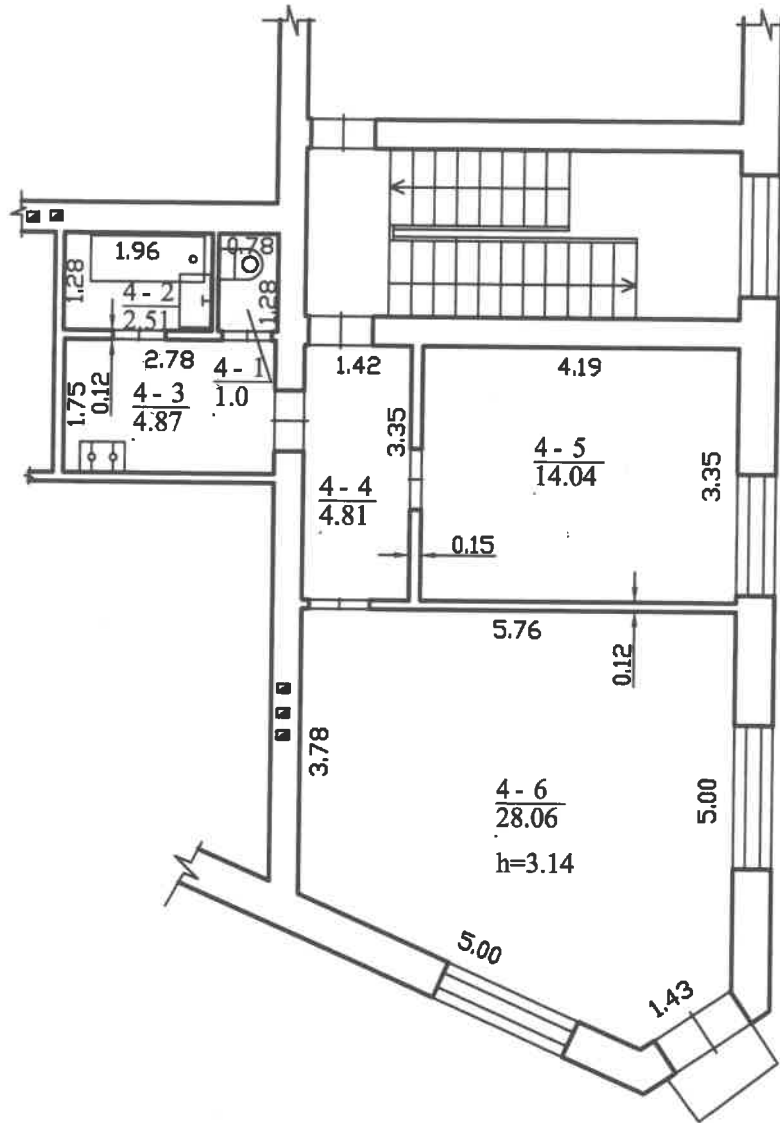

			
Valstybės įmonės Registrų centro Kauno filialas Licencijos Nr. G-734-(623), išduota 2008-08-27			
Pareigos	V., pavardė	Paršas	Data
Matininkė	Z.Lankutytė	<i>[Signature]</i>	2012-02-06
2M-M-640	Kadastrinių matavimų skėrius 3-os grupės vedėja		<i>[Signature]</i>
Antro aukšto planas		Jolanta Zaltauskienė	1:100
Kauno m. sav. Kauno m. Kaunakiemio g. 30			
Sudarytas pagal 2012-02-06 kadastrinių matavimų duomenis		Pastato pažymėjimas plane 1A3p	
			

Patalpos (buto) kadastro duomenys

Adresas Kauno m. sav. Kauno m. Kaunakiemio g. 30-4

Unikalus Nr. 1993-0023-9010:0012

Pavadinimas Butas

Pažymėjimas plane 4

Paskirtis Gyvenamoji (butų)

Prašymas Su rūsiu

Kad. duomenų nustatymo 2012-02-02

Patalpos (buto) kadastro duomenys

Aukštasis:	2
Kambarių skaičius:	2
Bendras plotas: kv. m	55,29
Gyvenamasis plotas: kv.	42,1
Rūsys:	Yra
Baigtumo procentas: %	100
Įrengtas vanduo:	Yra

Šildymas:	Vietinis centrinis
Vandentiekis:	Komunalinis
Nuotekų šalinimas:	Komunalinis nuotekų
Dujos:	Gamtinės
Viryklė:	Dujinė
Vonios kambarys:	Yra

Pastato, kuriame yra butas (patalpa), duomenys

Pažymėjimas plane 1A3p

Pavadinimas Gyvenamasis namas

Unikalus Nr. 1993-0023-9010

Paskirtis Gyvenamoji(3 ir daugiau butų)

Statybos pradžios metai:	1930
Statybos pabaigos metai:	1930
Rekonstravimo pradžios	
Rekonstravimo pabaigos	
Kap. remonto pradžios	
Kap. remonto pabaigos	

Bendras plotas: kv. m	703,26
Aukštų skaičius:	3
Baigtumo procentas: %	100
Tūris: kub. m	3273
Koordinatė X:	6083598
Koordinatė Y:	495066

Parėngė Matininkė Zita Lankutytė

davo

1027807072

07-Vas-2012 09:57:16

Patalpos (buto) įkainojimas (perkainojimas)

Adresas Kauno m. sav. Kauno m. Kaunakiemių g. 30-4
Unikalus Nr. 1993-0023-9010:0012

Vertės nustatymo data	Į(P)	Zymėjimas	Pavaadinimas	Kasmetinis vertės mažinimo koeficientas	Matavimo vienetas	Kiekis	Kainynas ir lentelė	Vieneto statybos vertė po indeksavimo, Lt	Atkūrimo kaštai (statybinė vertė), Lt	Nusidėvėjimas %	Atkuriamoji vertė, Lt	Vietovės patalpos koeficientas	Vidutinė rinkos vertė, Lt
1	2	3	4	5	6	7	8	9	10	11	12	13	14
2012-02-02	I	4	Butas	0.8	kv. m	55,29	Modelis: 8192	2290	88000	66	37900		78700

Parengė Matininkė Zita Lankutytė



A.V.



1027807073

Patalpos (buto) vidaus plotų eksplikacija

Adresas Kauno m. sav. Kauno m. Kaunakiemio g. 30-4

Unikalus Nr. 1993-0023-9010:0012

Žymėjimas 4

Pavadinimas Butas

Paskirtis Gyvenamoji (butų)

Matavimų data 2012-02-02

Aukšto Nr.	Patalpos pažymėjimas plane		Patalpų pavadinimas	Gyvenamosios paskirties patalpų										Negyvenamosios paskirties patalpų	
	1 simbolis	2 simbolis		Bendras plotas m ²	Naudingas plotas m ²	Gyvenamas plotas m ²	Iš to skaičiaus	Verslo plotas m ²	Pagalbinis naudingas plotas m ²	Pagalbinis nenudingas plotas m ²	Rūšių (pusrūšių) plotas m ²	Garazų plotas m ²	Pagalbinis plotas m ²	Pagalbinis plotas m ²	Pagalbinis plotas m ²
1	2	3	4	5	6	7	8	9	10	11	12	13	14		
1	4	1	Tualetas	1,00					1,00						
1	4	2	Vonia	2,51					2,51						
1	4	3	Virtuvė	4,87					4,87						
1	4	4	Koridorius	4,81					4,81						
1	4	5	Kambarys	14,04	14,04	14,04									
1	4	6	Kambarys	28,06	28,06	28,06									
	Iš viso patalpų (6 patalpos)			55,29	42,10	42,10			13,19						

Parengė Matininkė Zita Lankutytė

A.V.

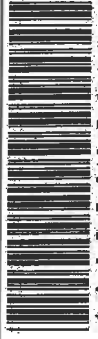

* 1 0 2 7 8 0 7 0 4 7 *

RĖGISTRO DALIS

BYLOS VIDAUS APYRAŠAS

dokumento pavadinimas (antraštė)	Dokumento data	Dokumento Nr.	Bylos lapų numeriai	Atsakingo asmens parašas / pastabos
2	3	4	5	6