



8093887

VALSTYBĖS ĮMONĖS REGISTRŲ CENTRO
KAUNO FILIALAS

NEKILNOJAMOJO TURTO

.....
KADASTRO IR REGISTRO
DOKUMENTŲ BYLA

NR. _____ / _____ - _____

TOMAS _____

ŽEMĖS SKLYPO UNIKALUS NUMERIS _____

REGISTRO NUMERIS 44/1705290

INVENTORINIS NUMERIS _____

ADRESAS KAUNAS

VEIVERIŲ G. 50-6

PANAIKINTO NEKILNOJAMOJO DAIKTO
KADASTRO IR REGISTRO DOKUMENTŲ BYLOS
NR.

Pradėta
Baigta
Data
Saugoti nuolat

Valstybės įmonės Registrų centro Kauno filialas

**NEKILNOJAMOJO DAIKTO
KADASTRINIŲ MATAVIMŲ BYLA**

Tomas: 1

Nekilnojamojo turto objektas: Patalpa (butas)

Bylos Nr.:

Registro Nr.: 44/1705290 (Patalpos/butai)

Adresas: Kauno m. sav. Kauno m. Veiverių g. 50-6

Lapų skaičius: 5

Bylos Nr.

Tomo Nr. 1

Registro 44/1705290

BYLOS TOMO VIDAUS APYRAŠAS

Eil. Nr.	Dokumento pavadinimas	Dokumento		Lapų skaič.	Bylos lapų numeriai	Pastabos
		Nr.	Data			
1	Statinio planas "PIRMAS AUKŠTAS"		2014-05-29	1	1	
2	Patalpos (buto) kadastro duomenys 1D FORMA		2014-05-29	1	2	
3	Patalpos (buto) įkainojimas (perkainojimas) 2D FORMA		2014-05-29	1	3	
4	Patalpos (buto) vidaus plotų eksplikacija 3 FORMA		2014-05-29	1	4	

Vidaus apyrašo lapų

4

Matininkė Giedrė Butkutė





1051013755

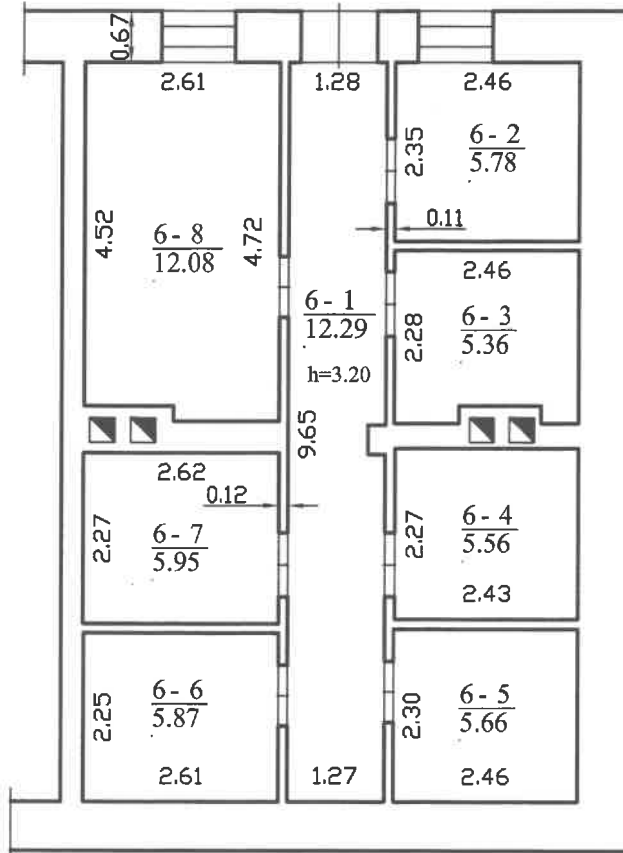

		Valstybės įmonės Registrų centro Kauno filialas	
		Licencijos Nr. G-734-(623), išduota 2008-08-27	
Pareigos	V., pavardė	Parašas	Data
Matininkė	G. Butkutė		2014-05-29
2M-M-320			
Pirmo aukšto planas		1:100	A.V.
Kauno m. sav. Kauno m. Veiverių g. 50-6			
Sudarytas pagal 2014-05-29 kadastrinių matavimų duomenis		Pastato pažymėjimas plane 1A3p	

Patalpos (buto) kadastro duomenys

Adresas Kauno m. sav. Kauno m. Veiverių g. 50-6

Unikalus Nr. 4400-2973-6976:3814

Pavadinimas Negyvenamos patalpos

Pažymėjimas plane 6

Paskirtis Kita

Kad. duomenų nustatymo 2014-05-29

Prašymas Paprastas remontas 2009 m.

Patalpos (buto) kadastro duomenys

Aukštas:	1
Baigtumo procentas: %	100
Bendras plotas: kv. m	58,55
Rūsysis:	Nėra
Sildymas:	Nėra
Vandentiekis:	Nėra

Nuotekų šalinimas:	Nėra
Vonios kambarys:	Nėra
Dujos:	Nėra
Viryklė:	Nėra
Karštas vanduo:	Nėra

Pastato, kuriame yra butas (patalpa), duomenys

Pažymėjimas plane 1A3p

Pavadinimas Gyvenamasis namas

Unikalus Nr. 1990-0026-8011

Paskirtis Gyvenamoji(3 ir daugiau butų)

Statybos pradžios metai:	1903
Statybos pabaigos metai:	1903
Rekonstravimo pradžios	
Rekonstravimo pabaigos	
Kap. remonto pradžios	
Kap. remonto pabaigos	

Bendras plotas: kv. m	394,02
Aukštų skaičius:	3
Baigtumo procentas: %	100
Tūris: kub. m	1873
Koordinatė X:	6038998
Koordinatė Y:	492968

Parėngė Matininkė Giedrė Butkutė



A.V.



* 1 0 5 2 1 3 3 3 8 2 *

03-Kov-2015 15:34:11

Patalpos (buto) įkainojimas (perkainojimas)

Adresas Kauno m. sav. Kauno m. Veiverių g. 50-6
Unikalus Nr. 4400-2973-6976:3814

Vertės nustatymo data	(P)	Žymėjimas	Pavadinimas	Kasmetinis vertės mažinimo koeficientas	Matavimo vienetas	Kiekis	Kainynas ir lentelė	Vieneto starybos vertė po indeksavimo, Eur	Atkūrimo kaštai (starybinė vertė), Eur	Nusidėvėjimas %	Atkuriamoji vertė, Eur	Vietovės patalpos koeficientas	Vidutinė rinkos vertė, Eur
1	2	3	4	5	6	7	8	9	10	11	12	13	14
2014-05-29	I	6	Negyvenamos patalpos	0.8	kv. m	58,55	NTK 2014-1.2.3	776,76	45500	70	13600	0.47	1520

Parengė Matininkė Giedrė Butkutė

A.V.

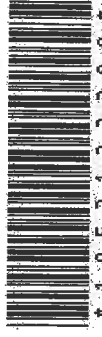

* 1 0 5 2 1 3 3 3 8 0 *

Lapas 1 iš 1

Patalpos (buto) vidaus plotų eksplikacija

Adresas Kauno m. sav. Kauno m. Veiverių g. 50-6

Unikalus Nr. 4400-2973-6976:3814

Žymėjimas 6

Pavadinimas Negyvenamos patalpos

Paskirtis Kita

Matavimų data 2014-05-29

Aukšto Nr.	Patalpos pažymėjimas plane		Patalpų pavadinimas	Gyvenamosios paskirties patalpų								Negyvenamosios paskirties patalpų	
	1 simbolis	2 simbolis		Naudingas plotas m ²	Gyvenamas plotas m ²	Įš to skaičiaus	Pagalbinis naudingas plotas m ²	Pagalbinis nenaudingas plotas m ²	Rūšių (pusrūšių) plotas m ²	Garazų plotas m ²	Pagrindinis plotas m ²	Pagalbinis plotas m ²	Bendras plotas m ²
1	2	3	4	5	6	7	8	9	10	11	12	13	14
1	6	1	Koridorius	12,29									12,29
1	6	2	Ūkio patalpa (sandėliukas)	5,78								5,78	
1	6	3	Ūkio patalpa (sandėliukas)	5,36								5,36	
1	6	4	Ūkio patalpa (sandėliukas)	5,56								5,56	
1	6	5	Ūkio patalpa (sandėliukas)	5,66								5,66	
1	6	6	Ūkio patalpa (sandėliukas)	5,87								5,87	
1	6	7	Ūkio patalpa (sandėliukas)	5,95								5,95	
1	6	8	Ūkio patalpa (sandėliukas)	12,08								12,08	
Iš viso patalpų (8 patalpos)				58,55								46,26	12,29

Parengė Matiminkė Giedrė Butkutė



A.V.



1052132900

