

"KADASTRO DALIS"

DUBUŽIŲ



VALSTYBĖS ĮMONĖS REGISTRŲ CENTRO
KAUNO FILIALAS

**NEKILNOJAMOJO TURTO
KADASTRO IR REGISTRO BYLA**
NR. _____ / _____

Handwritten notes:
Miesto planas
3500
Kad. ir registr.
aktas
užrašas
2002.01.10
6/10 o.c. 6/10
Miesto planas
3500

TOMAS _____

ŽEMĖS SKLYPO KADASTRO NR.: / : _____

INVENTORINIS NUMERIS 14398

ADRESAS: KAUNAS

S. DARIAUS IR S. GIRENO G. 8-3

Pradėta 2002 01 10

Baigta _____

Lapų skaičius _____

Saugoti nuolat

PANAIKINTO NEKILNOJAMOJO TURTO
KADASTRO IR REGISTRO BYLOS
NR. _____



naudojam 38d.

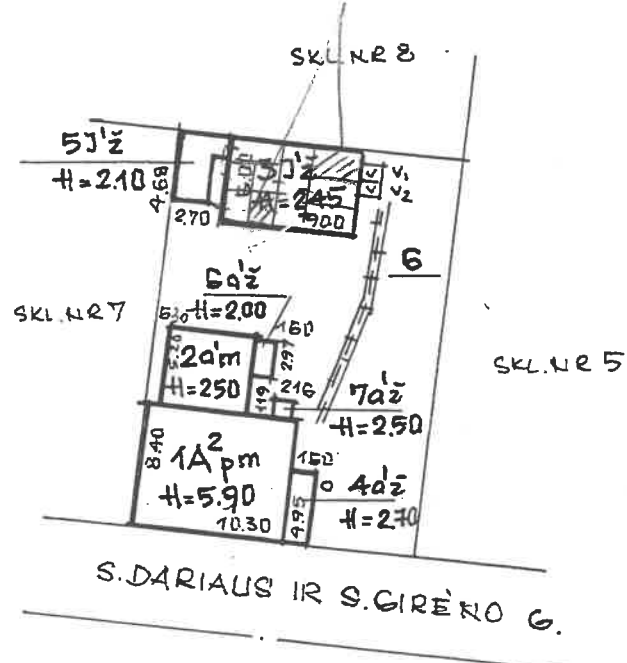

2004 Ad. 07.
 Matininko asistentė
 Giedrė Butkutė
 vyr. kadastro
 specialistė
 Nijolė Čiupinė

D. Revondauskienė paruošė 2002.01.10

SITUACIJOS PLANAS M 1:500

S. DARIAUS IR S. GIRĖNO G., 8-3

1A2pm

II AUKŠTAS

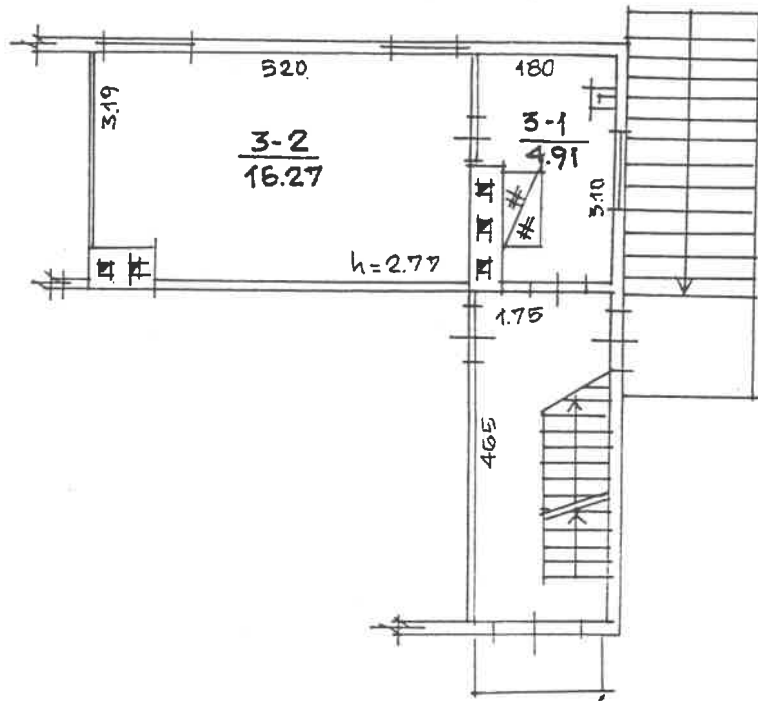

2004 12 07
[Signature]
Matininko asistentė
Giedrė Butkutė
Vyr. kadastrų
specialistė
Niujė Čiupinė

Atvėndovų kėne porošos 2004.01.10

II AUKŠTO PLANAS M:100

S. DARIUS IR S. GIRENO G 8-3

1A^dp m

Kadastro duomenų bylos Nr. 14398

Nekilnojamojo turto buto (patalpos) kadastro duomenys

duomenys užfiksuoti 2002 m. sausio mėn. 10 d.

gistro Nr.	Versija	Versijos data	Sudarymo data
20/263158	1	2002 01 16 09:23:24	2002 01 10

Adresas: **Kaunas S. Dariaus ir S. Girėno g. 8 - 3**

Kadastrinis Nr. **19/930-0059-01-0:0005**

Pavadinimas: **Gyvenamoji (butų)**

Tipas: **Butas**

Plotas: **16,27 kv.m.**

Įėjimų skaičius	2	Rūsiai	Nėra
Plotas kv. m.	1	Pažym. plane	3
Įėjimas kv. m.	21,18	Baigtumas	
	16,27		

Tipas	Krosninis
Įėjimas	Miesto vandentiekis
Įėjimas	Miesto kanalizacija
Įėjimas	Nėra
Įėjimas	Nėra
Įėjimas	Nėra
Įėjimas	Nėra

Pastato, kuriame yra butas (patalpos), duomenys:

Įėjimas plane	1A2p	Sienos	Plytų mūras
Įėjimas metai	1930		
Įėjimas skaičius	2		

Projektavė: *Olga Mackevičienė*
 Inžinierė: *Olga Mackevičienė*
 Vedėjas: *[Signature]*

2004 12 07
[Signature]
 Matininko asistentė
Giedrė Butkuvė
 Vyr. kadastro specialistė
 Nijolė Čiurpė

Valstybės įmonės Registrų centro Kauno filialas
(įmonės pavadinimas)

Patalpos (buto) kadastro duomenys

2002 01 10 (data) Nr. 14.3.98

Kaunas
(sudarymo vieta)

Gatvė, Nr.
Kaimas (miestelis)
Miestas
Savivaldybė

<u>3. Dariaus ir 5. Gvino</u>	<u>8-3</u>
<u>Kaunas</u>	
<u>Kaunom.</u>	

Kadastro duomenys užfiksuoti 2002 m. 01 mėn. 10 d.

Paskirtis
Pavadinimas

<u>gyvenamoji (butas)</u>
<u>butas</u>

Objekto aprašymas

--

Aukštas
Kambarių skaičius
Gyvenamasis plotas m²
Bendras plotas m²

<u>2</u>
<u>1</u>
<u>21,18</u>

Rūšys neia

3 1/2 - 10/100 dalis

Šildymas
Vandentiekis
Kanalizacija
Dujos
Karštas vanduo
Viryklė
Vonios kambarys

<u>užykla</u>
<u>miesto</u>
<u>miesto</u>
<u>neia</u>
<u>neia</u>
<u>neia</u>
<u>neia</u>

Pastato, kuriame yra patalpa (butas), duomenys

Paskirtis
Pavadinimas
Sienų medžiaga
Unikalus pastato Nr.
Pažymėjimas plane
Statybos pr. -pab. metai
Rekonstrukcijos pr. -pab. metai
Centro koordinatės X/Y

<u>gyvenamoji</u>		
<u>gyvenama namas</u>		
<u>la-plytų m. la-tųsty.</u>		
<u>1A⁰² p m</u>	Aukštų skaičius	<u>2</u>
<u>1950</u>	Bendra plotas m ²	
	Tūris m	
	Baigtumas %	<u>100</u>

A. V.

(parašas) D. Levandauskienė
(pareigybė, parašas, vardas, pavardė)

2002 01 10

2002 01 10
Matiulniko asistentė
Giedrė Butkutė
Vyr. kadastro
Nijolė

PAGALBINIO PASTATO, JO DALIŲ IR PRIESTATŲ KADASTRO DUOMENYS

Adresas

Gatvė, Nr.	5. Dariusius ir S. Girėšų 8-3
Kaimas (miestelis)	
Miestas	Klaipėda
Savivaldybė	

Kadastro duomenys	Kodas	Pagalbinis pastatas
Duomenys užfiksuoti	X	1005 0630
Pažymėjimas plane	X	33/2
Pavadinimas	X	ūlvis poodstatas
Statybos metai	X	1954
Rekonstrukcijos metai	X	-
Baigtumas %	X	100
Aukštų skaičius	X	1
Tūris m ³	X	134
Pamatai		lietas be plokš
Sienos		med. su kark.
Perdangos		medinė
Stogo konstrukcija		šlaitinis
Stogo danga		čerpės
Išorės apdaila		nerūd.
Pertvaros		med. su kark.
Grindys		nerūd.
Langai		nerūd.
Durys		nerūd.
Sildymas		medinis
Vandentiekis		nerūd.
Kanalizacija		nerūd.
Dujos		nerūd.
Elektra		yra

Viso pastato	
Pažymėjimas plane	33/2
Užstatytas plotas m ²	54
Tūris m ³	134
Baigtumas %	100

Kadastro duomenys							
Duomenys užfiksuoti							
Pažymėjimas plane							
Pavadinimas							
Statybos metai							
Rekonstrukcijos metai							
Baigtumas %							
Aukštų skaičius							
Tūris m³							
Pamatai							
Sienos							
Perdangos							
Stogo konstrukcija							
Stogo danga							
Išorės apdaila							
Perivaros							
Grindys							
Langai							
Durys							
Šildymas							
Vandentiekis							
Kanalizacija							
Dujos							
Elektra							

Užpildė

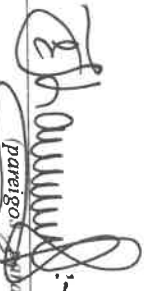

Matininko asistentė
Evelina Kalvaitytė

1005 0630

(pareigo, parašas, v. pavardė, data)

2008 0630

Tikrino

(pareigos, parašas, v. pavardė, data)

Nijolė Čiupienė
Kadastro
specialistė



Bylos Nr. _____

Buto (patalpos) įkainojimas (perkainojimas)

1	2	3	4	5	6	7	8	9	10	11	12	13	14	15	
Vertės nustatymo data	Įkainojimas (I)	Perkainojimas (P)	Buto (patalpos) pažymėjimas plane	Pavadinimas	Kokybės balas	Naudingas arba bendras plotas m ² (reikalingą pabrakuti)	Turis m ³	Kainynas ir lentelė	Gyvenamųjų namų statybos arba bendras (reikalingą pabrakuti)	Vieneto kaina po pataisos ir indeksavimo Lt	Atkūrimo kaštai (statybinė vertė) Lt	Nusidėvėjimas %	Atkuriamoji vertė Lt	Vietovės pataisos koeficientas	Vidutinė rinkos vertė Lt
2022.01.10	1	3	3	būtas		21.18		1.7.2.1.1.2 1.7.2.1.2.2.							
								611.65	220.12	466.2	61	18.18	0.65	1182	

