

2,37

KADASTRO DALIS



2374

ŽEMĖS IR KITO NEKILNOJAMOJO TURTO  
KADASTRO IR REGISTRO VALSTYBĖS ĮMONĖ

KALIMO FILIALAS  
MIESTO, RAJONO  
GYVENTOJŲ APTARNAVIMO BIURAS

# NEKILNOJAMOJO TURTO KADASTRO IR REGISTRO BYLA

Nr. \_\_\_\_\_ / \_\_\_\_\_

TOMAS \_\_\_\_\_

ŽEMĖS SKLYPO KADASTRO Nr.:  / : \_\_\_\_\_

INVENTORINIS NUMERIS 10808

ADRESAS: KALIMAS

A. ir J. GRAVROGKIŲ g. 17-160

KALIMO m. SAVYVALDYBĖ SAHTAKOŠ BŪI

Pradėta 2001 10 15

Baigta \_\_\_\_\_

Lapų skaičius \_\_\_\_\_

Saugoti nuolat



PRAVAŽIAVIMAS

A. IR J. GRAVROGKŲ GT.

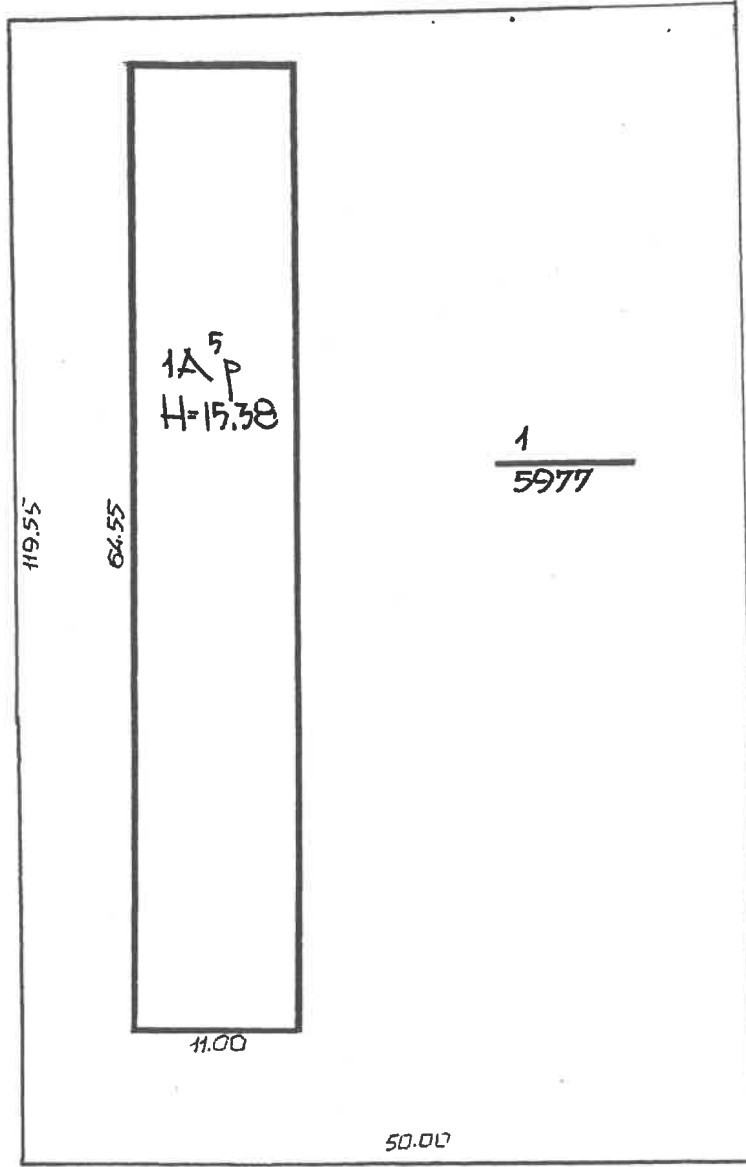

PRAVAŽIAVIMAS

Zemlės plotas	17	160
Plotas		
Adresas	A. IR J. GRAVROGKŲ	
Plotas	KAUNAS	
Plotas	KAUNO M.	
KV	5. 1A <sup>S</sup> P	
M 1	500	
Gamintojas	L. Siliene	
Gamintojo adresas	2001	10

IV. AUKŠTAS

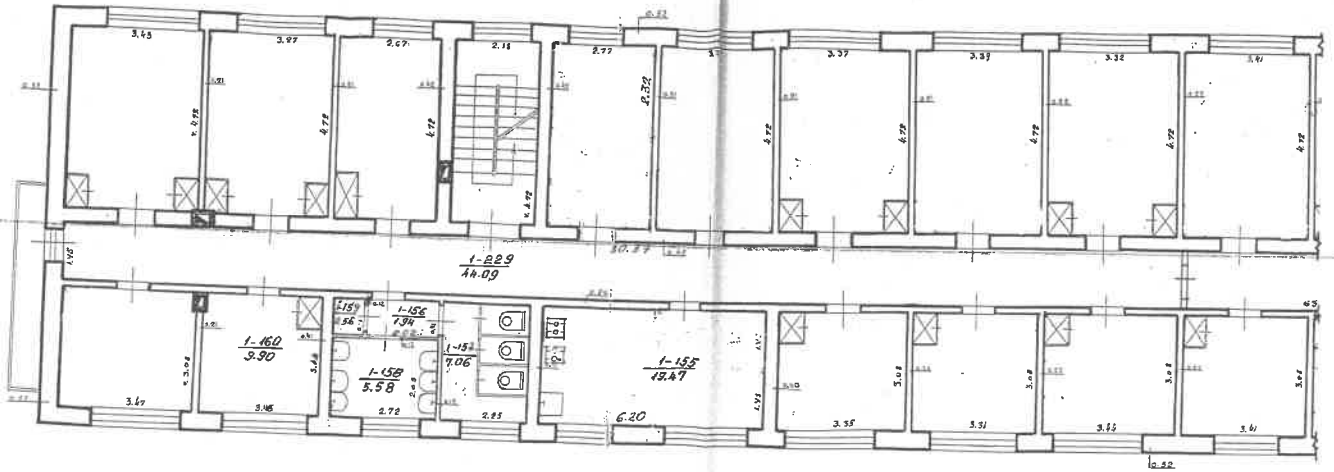

Zemais ir iekārtoti mēģinājuma telpas, balastro  
 ir reģistrācijai veidoti ar 30 cm rādītājiem

Projektanta: <b>A. R. GRAVROGLIS</b>	Projekta Nr.: <b>17</b>	Sk. Nr.: <b>160</b>
Patērētāja: <b>KAMINIS</b>	Projekta veidots: <b>1972</b>	Projekta veidots: <b>1972</b>
Projekta veidots: <b>KAMINIS</b>	Projekta veidots: <b>1972</b>	Projekta veidots: <b>1972</b>
Projekta veidots: <b>100</b>	Projekta veidots: <b>1972</b>	Projekta veidots: <b>1972</b>
Projekta veidots: <b>2001</b>	Projekta veidots: <b>10</b>	Projekta veidots: <b>1972</b>

Kadastro duomenų bylos Nr. 10808

## Nekilnojamojo turto buto (patalpos) kadastro duomenys

Kadastro duomenys užfiksuoti 2001 m. spalio mėn. 12 d.

Registro Nr.	Versija	Versijos data	Sudarymo data
20/259424	1	2001 10 12 10:26:21	2001 10 12

Adresas **Kaunas A. ir J. Gravrogų g. 17 - 160**

Unikalus Nr. **19/961-0093-01-7:0130**

Paskirtis **Gyvenamoji (butų)**

Pavadinimas **Butas**

Aprašymas **su bendro naudojimo patalpomis, pažymėtom 1-155,1-156,1-157,1-158,1-159,1-229.**

Aukštas	4	Rūsų	Nėra
Kambarių skaičius	1	Pažym.plane	160
Bendras plotas kv. m	9,90	Baigtumas	
Gyvenamas plotas kv.m	9,90		

Šildymas **Centrinis šildymas iš kvart./raj. katilinės**

Vandentiekis **Miesto vandentiekis**

Kanalizacija **Miesto kanalizacija**

Dujos **Gamtinės**

Karštas vanduo **Yra**

Viryklė **Dujinės**

Vonios kambarys **Nėra**

**Pastato, kuriame yra butas (patalpos), duomenys:**

Pažymėjimas plane	<b>1A5p</b>	Sienos	<b>Plytos</b>
Statybos metai	<b>1961</b>		
Aukštų skaičius	<b>5</b>		

Parengė



Inžinierė  
Elvyra Mackevičienė

Grupės vedėjas



Z. Štiena

Bylos Nr. 10808**Buto (patalpos) kadastro duomenys**Kadastro duomenys užfiksuoti 2001 m. 10 mėn. 15

Adresas

Gatvė, Nr.	<u>Aiņ J GRAVROGĻU</u>	<u>17-160</u>
Kaimas (miestelis)		
Miestas	<u>KAUHAS</u>	
Savivaldybė	<u>KAUHO</u>	

Paskirtis  
Pavadinimas

<u>gyvenamoji</u>
<u>gyvenamas butas</u>

Objekto aprašymas

<u>su bendro naudoj. patalp. požymetom:</u>
<u>1-155 (19,47 m<sup>2</sup>); 1-156 (1,94 m<sup>2</sup>); 1-157 (7,06 m<sup>2</sup>);</u>
<u>1-158 (5,58 m<sup>2</sup>); 1-159 (0,58 m<sup>2</sup>); 1-229 (44,09 m<sup>2</sup>)</u>

Aukštas  
Kambarių skaičius  
Bendras plotas m<sup>2</sup>

<u>4</u>
<u>1</u>
<u>9,90</u>

Rūsysis

Šildymas  
Vandentiekis  
Kanalizacija  
Dujos  
Karštas vanduo  
Viryklė  
Vonios kambarys

Kodas	
	<u>centrinis šildymas</u>
	<u>miesto vandentiekis</u>
	<u>miesto kanalizacija</u>
	<u>gamtinės</u>
	<u>dujos</u>
	<u>dujinė</u>
	<u>šiluma</u>

**Pastato, kuriame yra butas (patalpa), kadastro duomenys**Paskirtis  
Pavadinimas  
Pažymėjimas plane  
Statybos metai  
Rekonstrukcijos metai  
Aukštų skaičius  
Sienų medžiaga  
Pastato baigtumas

<u>gyvenamoji</u>
<u>gyvenamas namas</u>
<u>1A5/P</u>
<u>1961</u>
<u>5</u>
<u>plytų mūro</u>
<u>100</u>

Užpildė

I. Bračanskiene2001 10 15

(pareigos, parašas, v. pavardė, data)

Tikrino

L. Sulciene2001 10 15

(pareigos, parašas, v. pavardė, data)











