



S IR KITO NEKILNOJAMOJO TURTO
PRO IR REGISTRO VALSTYBĖS ĮMONĖ

KAUNO

FILIALAS

MIESTO, RAJONO

VENTOJŲ APTARNAVIMO BIURAS

NEKILNOJAMOJO TURTO KADASTRO IR REGISTRO BYLA

Nr. _____ / _____

TOMAS _____

ŠS SKLYPO KADASTRO Nr.: / : _____

INVENTORINIS NUMERIS 19241

ADRESAS: KAUNAS

VEIVERIŲ G-VĖ NR 29 BT 47

Pradėta 2002 07 10

Baigta _____

Lapų skaičius _____

Saugoti nuolat

IVAIKŠTAS

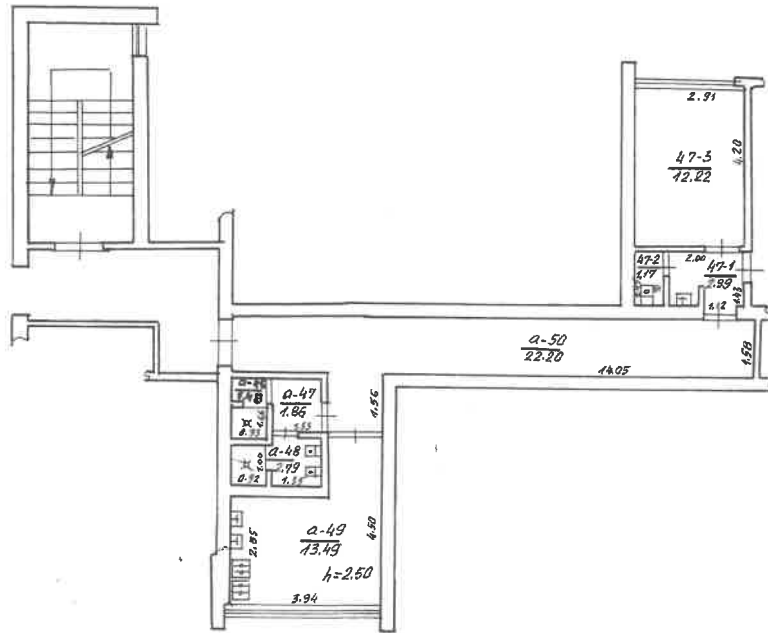

Zemes ir k...
ir raksturo
VEIVERILL 29 47
ZALINAS
5 STRAVINĒNE
661 41
100
2006 07 10

Kadastro duomenų bylos Nr. 19241

Nekilnojamojo turto buto (patalpos) kadastro duomenys

Kadastro duomenys užfiksuoti 2002 m. liepos mėn. 10 d.

Registro Nr.	Versija	Versijos data	Sudarymo data
20/268643	1	2002 07 11 07:28:04	2002 07 10

Adresas **Kaunas Veiverių g. 29 - 47**

Unikalus Nr. **19/974-0199-01-3:0088**

Paskirtis **Gyvenamoji (butų)**

Pavadinimas **Butas**

Aprašymas **su bendro naudojimo patalpomis pažymėtomis: 47-1 (1/2 nuo 2,99 kv.m), 47-2 (1/2 nuo 1,17 kv.m), dalimi a-50 (22,50 kv.m), dalimi a-46 (1,48 kv.m), dalimi a-47 (1,86 kv.m), dalimi a-48 (2,79 kv.m), dalimi a-49 (13,49 kv.m)**

Aukštas	4	Rūsvis	Yra
Kambarių skaičius	1	Pažym.plane	47
Bendras plotas kv. m	12,22	Baigtumas	
Gyvenamas plotas kv.m	12,22		

Šildymas **Vietinis centrinis šildymas**

Vandentiekis **Miesto vandentiekis**

Kanalizacija **Miesto kanalizacija**

Dujos **Gamtinės**

Karštas vanduo **Yra**

Viryklė **Dujinės**

Vonios kambarys

Pastato, kuriame yra butas (patalpos), duomenys:

Pažymėjimas plane	1A5p	Sienos	Plytos
Statybos metai	1974		
Aukštų skaičius	5		

Parengė Registratorius
Valdas Lapinskas

Grupės vedėjas

Buto (patalpos) kadastro duomenys

Kadastro duomenys užfiksuoti 2002 m. 07 mėn. 10 d.

Adresas

Gatvė, Nr.	Veivėnių	29-47
Kaimas (miestelis)		
Miestas	Kaunas	
Savivaldybė	Kauno m.	

Paskirtis
Pavadinimas

Gyvenamoji (butas)
Butas

Objekto aprašymas

bu būduo naudojimo patalponis:
47-1 (1/2 k 2.99 m ²); 47-2 (1/2 k 1.47 m ²)
a-50 k 22.50 m ² ; a-46 k 1.48 m ² ; a-47 k 1.86 m ² ;
a-48 k 2.79 m ² ; a-49 k 13.49 m ²

Aukštas
Kambarių skaičius
Bendras plotas m²

4
1
12.22

Rūsysis

yra

Sildymas
Vandentiekis
Kanalizacija
Dujos
Karštas vanduo
Viryklė
Vonios kambarys

Kodas	
	Centrinis
	Miesto
	Miesto
	Sanitinis
	Yra
	Dujinė
	Nėra

Pastato, kuriame yra butas (patalpa), kadastro duomenys

Paskirtis
Pavadinimas
Pažymėjimas plane
Statybos metai
Rekonstrukcijos metai
Aukštų skaičius
Sienų medžiaga
Pastato baigtumas

	Gyvenamoji
	Gyvenamoji namas
1A5P	
1974	
5	
Plytinis	
100	

Užpildė Ekst. Straišiuskaitis 2002 07 10
(pareigos, paroslas, v. pavardė, data)

Tikrino Nijolė Čiupienė
(pareigos, paroslas, v. pavardė, data) Kadastro skyriaus grupės vedėja

Buto (patalpos) įkainojimas (perkainojimas)

1	2	3	4	5	6	7	8	9	10	11	12	13	14	15	
Vertės nustatymo data	Įkainojimas (I)	Perkainojimas (P)	Buto (patalpos) pažymėjimas plane	Pavadinimas	Kokybės balas	Naudingas arba bendras plotas m ² (reikalingą pabrakiti)	Turis m ³	Kainynas ir lentelė	Gyvenamųjų namų statybos arba bendras statybos kainų indeksas (reikalingą pabrakiti)	Viensio kaina po patalpos ir indeksavimo Lt	Atkūrimo kaštai (statybinė vertė) Lt	Nusidėvėjimas %	Aktuariamoji vertė Lt	Vietovės patalpos koeficientas	Vidutinė rinkos vertė Lt
2002 07 10	6	74	BUTAP			14.29		1.1.		1148	16405	22	12796	0.65	8917

Bylos Nr. 19341

PAGRINDINIO PASTATO 1A5p VIDAUS PLOTŲ EKSPLIKACIJA
pažymėjimas plane

Data	Aukšto Nr.	Patalpos pažymėjimas plane		Patalpų pavadinimas	Bendras plotas m²	Gyvenamosios paskirties patalpų iš to skaičiaus						Negyvenamosios paskirties patalpų	
		1 simbolis	2 simbolis			Naudingasis plotas m²	Gyvenamas plotas m²	Verslo plotas m²	Pagalbinis naudingasis plotas m²	Pagalbinis nenaudingasis plotas m²	Rūšių (pusrūšių) garažų plotas m²	Pagrindinis plotas m²	Pagalbinis plotas m²
	2	3	4	5	6	7	8	9	10	11	12	13	14
2002 07 10	4	47	1	Koridorius	1.49	1.49			1.49				
			2	WC	0.58	0.58			0.58				
			3	Kambarys	13.22	13.22	13.22						
				Vieno k. k. b. t.	14.29	14.29	14.22		2.07				

1	2	3	4	5	6	7	8	9	10	11	12	13	14

Užpildē *Ķēniņi* *A.H. Strainis kuci* 2002.07.10
(pareiģos, parašas, pavarde, data)

Tikrino _____
Kadastre *Ķēniņi*
(pareiģos, parašas, pavarde, data)
Iole Ciupienē



