

TILKOS

S.p.



*[Handwritten signature]*

500

2002. 02. 06

PASTOGĒS PATALPOS

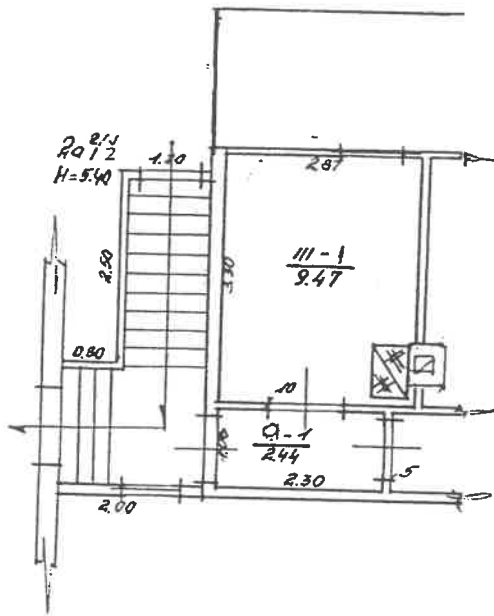

TILKOS

11 3

1A'/m

*[Handwritten signature]*

100

4.3

KOPIJA  
Versti

ID forma

Bylos Nr. 14588

## Buto (patalpos) kadastro duomenys

Kadastro duomenys užfiksuoti 2002 m. 02 mėn. 06 d.

Adresas

Gatvė, Nr.	Vilkos	11-3
Kaimas (miestelis)		
Miestas	Kaunas	
Savivaldybė	Kauno m	

Paskirtis  
Pavadinimas

Gyvenamoji (butų)
Butas

Objekto aprašymas

Su bendro naudojimo patalpomis, pažymėtomis a-1 (1/2 iš 2.44 m <sup>2</sup> )

Aukštas  
Kambarių skaičius  
Bendras plotas m<sup>2</sup>

M	Rūsys	<input type="checkbox"/>	
1			
9.47			

Šildymas  
Vandentiekis  
Kanalizacija  
Dujos  
Karštas vanduo  
Viryklė  
Vonios kambarys

Kodas	
	Krosninis
	Nėra
	Nėra
	Nėra
	Nėra
	Plutų mūrė
	Nėra

## Pastato, kuriame yra butas (patalpa), kadastro duomenys

Paskirtis  
Pavadinimas  
Pažymėjimas plane  
Statybos metai  
Rekonstrukcijos metai  
Aukštų skaičius  
Sienų medžiaga  
Pastato baigtumas

	Gyvenamoji
	Gyvenamas namas
1A1/m	
1925	
1	
Regsty	
100	

Užpildė \_\_\_\_\_ 2002.02.06

(pareigos, parašas, v.pavardė, data)

Tikrino \_\_\_\_\_ 2002.02.06

(pareigos, parašas, v.pavardė, data)







3 forma

Bylos Nr. 14588

PAGRINDINIO PASTATO 1 A' m pažymėjimas plane VIDAUS PLOTŲ EKSPLIKACIJA

Data	Aukšto Nr.	Patalpos pažymėjimas plane		Patalpų pavadinimas	Bendras plotas m <sup>2</sup>	Gyvenamosios paskirties patalpų						Negyvenamosios paskirties patalpų	
		1 simbolis	2 simbolis			Gyvenamas plotas m <sup>2</sup>	Naudingas plotas m <sup>2</sup>	Iš to skaičiaus	Pagalbinis naudingas plotas m <sup>2</sup>	Pagalbinis nenaudingas plotas m <sup>2</sup>	Rūšių (pusrūšių) garažų plotas m <sup>2</sup>	Pagrindinis plotas m <sup>2</sup>	Pagalbinis plotas m <sup>2</sup>
1	2	3	4	5	6	7	8	9	10	11	12	13	14
2002.02.06	M	3	1	Gyvenama virtuvė	9.47	9.47	9.47						
	M	9	1	Bendro naudojimo (1/2 iš 2.44)	1.22	1.22			1.22				
				Už viso 3 buto	10.69	10.69	9.47		1.22				

8.5

