



S IR KITO NEKILNOJAMOJO TURTO
TRO IR REGISTRO VALSTYBĖS ĮMONĖ

KAUNO FILIALAS
MIESTO, RAJONO
VENTOJŲ APTARNAVIMO BIURAS

NEKILNOJAMOJO TURTO KADASTRO IR REGISTRO BYLA

Nr. _____ / _____

TOMAS _____

ŽEMĖS SKLYPO KADASTRO Nr.: / : _____

INVENTORINIS NUMERIS 2165 / 2316

ADRESAS: KAUNAS

VISIŅSKIO G. 5-3

Pradėta 1947 10 21

Baigta _____

Lapų skaičius _____

Saugoti nuolat

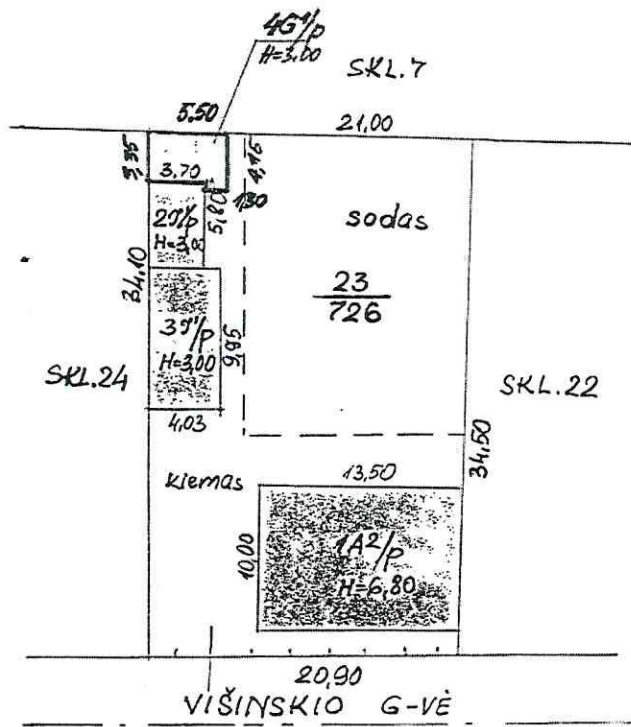
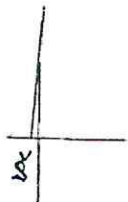

2001 12 07
 mė. *Monia Matoniene*
 architektė
 1-os grupės vedėja
 Monia Matoniene
 23 03 16
Monia Matoniene

VIŠINSKIO 5
 parašas
 Kamarauskienė
 parašas
 Vagys
 14 86 02 26

MANSARDA

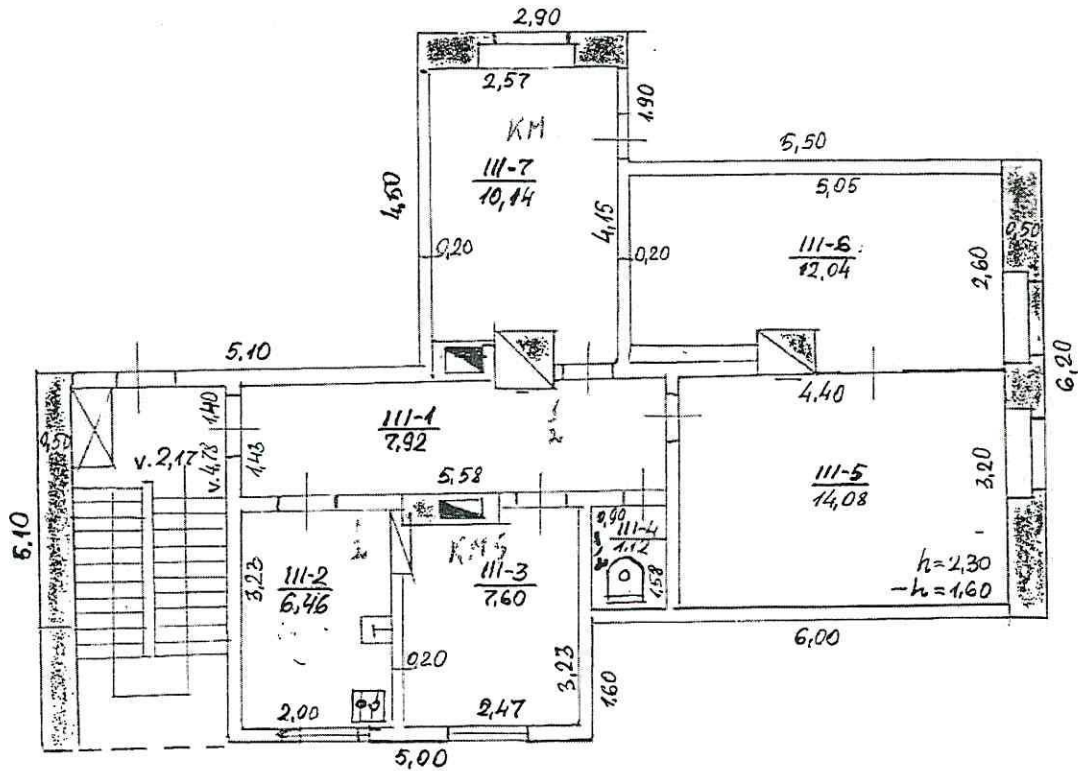

VIŠINSKIO

5 3

KAMINIO

PARAPAS
PAVARDE

144

23

HAZI/P

PARAPAS

:100

PAVARDE

KIDRAŠIS 2001 12 07
 Sudarė: *Monia Matonienė* ZVENSKEITĖ
 Tikrinė: *Ch* Kadastro skyriaus
 I-os grupės vedėja
 Monia Matonienė

9 08 08

Kadastro duomenų bylos Nr. 2316

Nekilnojamojo turto buto (patalpos) kadastro duomenys

Kadastro duomenys užfiksuoti 2001 m. gruodžio mėn. 07 d.

Registro	Nr.	Versija	Versijos data	Sudarymo data
	20/240488	3	2001 12 11 13:55:41	1994 10 10

Adresas **Kaunas P. Višinskio g. 5 - 3**Unikalus Nr. **19/932-0487-01-8:0004**Paskirtis **Gyvenamoji (butų)**Pavadinimas **Butas**

Aprašymas

Aukštas	2	Rūsysis	Nėra
Kambarių skaičius	4	Pažym.plane	3
Bendras plotas kv. m	59,36	Baigtumas	
Gyvenamas plotas kv.m	43,86		

Šildymas	Vietinis centrinis šildymas
Vandentiekis	Miesto vandentiekis
Kanalizacija	Miesto kanalizacija
Dujos	Gamtinės
Karštas vanduo	Nėra
Viryklė	Dujinės
Vonios kambarys	Nėra

Pastato, kuriame yra butas (patalpos), duomenys:

Pažymėjimas plane	1A2p	Sienos	Plytu mūras
Statybos metai	1932		
Aukštų skaičius	2		

Parengė



Inžiniere

Grupės vedėjas

Elvyra Mackevičienė



Kadastro skyriaus
1-os grupės vedėja
Monia Matonienė

Buto (patalpos) kadastro duomenysKadastro duomenys užfiksuoti 1999 m. 08 mėn. 07 d.

Adresas

Gatvė, Nr.	<u>VISKINSKIO G.</u>	<u>5-3</u>
Kaimas (miestelis)		
Miestas	<u>KAUNAS</u>	
Savivaldybė	<u>KAUNO</u>	

Paskirtis
Pavadinimas

<u>GYVENAMoji (BUTAS)</u>
<u>BUTAS</u>

Objekto aprašymas

Aukštas
Kambarių skaičius
Bendras plotas m²

<u>M</u>	Rūsys	<u>-</u>	
<u>3</u>			
<u>59,36</u>			

Šildymas
Vandentiekis
Kanalizacija
Dujos
Karštas vanduo
Viryklė
Vonios kambarys

Kodas	
	<u>CENTRALINIS</u>
	<u>Miesto</u>
	<u>Miesto</u>
	<u>GAMTINIS</u>
	<u>-</u>
	<u>PUGINE</u>
	<u>NERA</u>

Pastato, kuriame yra butas (patalpa), kadastro duomenysPaskirtis
Pavadinimas
Pažymėjimas plane
Statybos metai
Rekonstrukcijos metai
Aukštų skaičius
Sienų medžiaga
Pastato baigtumas

<u>GYVENAMoji</u>
<u>GYVENAMAS NAMAS</u>
<u>1A2/p</u>
<u>1932</u>
<u>-</u>
<u>2</u>
<u>MED. KARK.</u>
<u>100</u>

Užpildė INE.

(pareigos, parašas, v. pavardė, data)

Tikrino

Monia Mačiulienė
Kadastro skyriaus
1-os grupės vedėja
(pareigos, parašas, v. pavardė, data)

2 VENSKATE 2004/092001/207

1	2	3	4	5	6	7	8	9	10	11	12	13	14	15
---	---	---	---	---	---	---	---	---	----	----	----	----	----	----

3 forma

Bylos Nr. 2165/2346

PAGRINDINIO PASTATO 1A2/p pažymėjimas plane **VIDAUS PLOTŲ EKSPLIKACIJA**

Data	Aukšto Nr.	Patalpos pažymėjimas plane		Patalpų pavadinimas	Bendras plotas m²	Gyvenamosios paskirties patalpų						Negyvenamosios paskirties patalpų	
		1 simbolis	2 simbolis			Iš to skaičiaus	Gyvenamas plotas m²	Verslo plotas m²	Pagalbinius naudingas plotas m²	Pagalbinius nenaudingas plotas m²	Rusų (pusrusių) garažų plotas m²	Pagrindinis plotas m²	Pagalbinius plotas m²
1	2	3	4	5	9	7	8	6	10	11	12	13	14
	M	III	1	KORIDORUS	7,92	7,92			7,92				
			2	VIRTUVĖ	6,46	6,46			6,46				
			3	KAMBARYS ✓	7,60	7,60	7,60						
			4	WC	1,12	1,12			1,12				
			5	KAMBARYS	14,08	14,08	14,08						
			6	KAMBARYS	12,04	12,04	12,04						
			7	KAMBARYS	10,14	10,14	10,14						
				1190 III BUTE:	59,36	59,36	49,88		15,50				