Juozo Vitkaus inžinerijos bataliono
2019 m. gegužės 30 d. rašto Nr. IS- 351
priedas

TAKTINĖS TRENIRUOTĖS SCHEMA

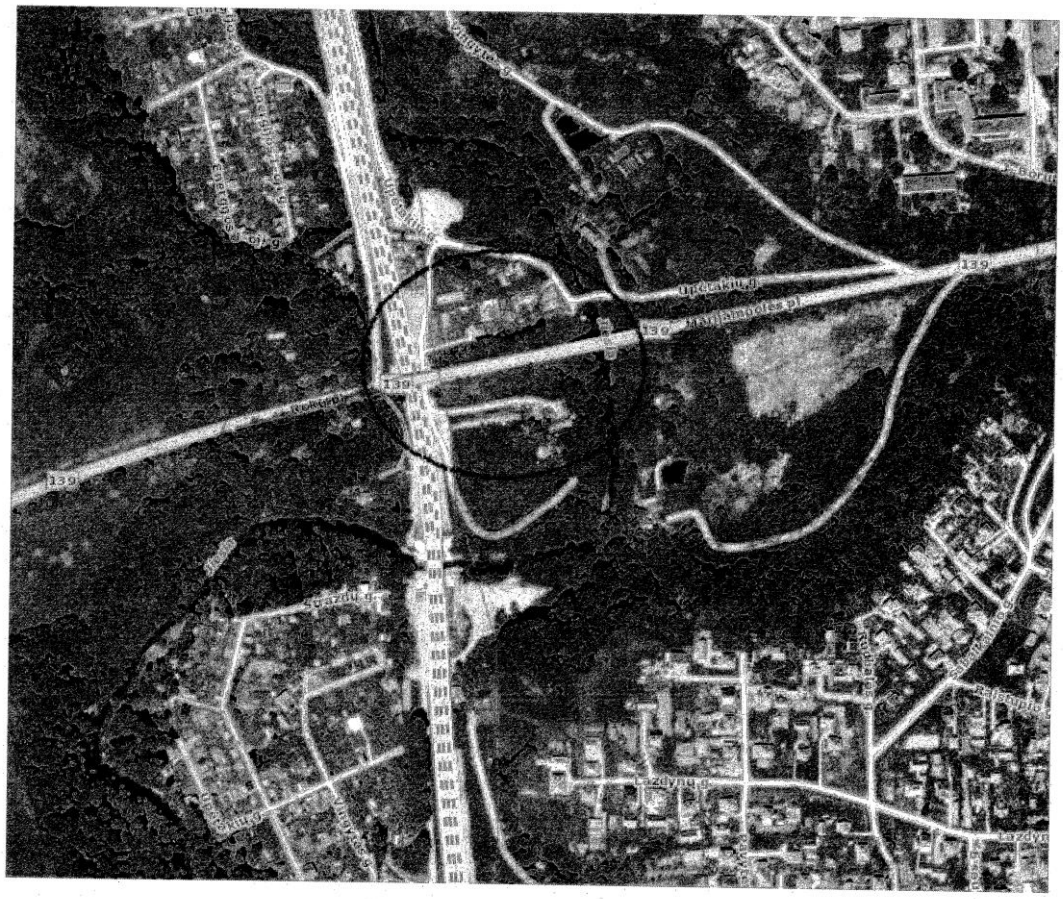

PASTABA. Treniruotės vyks apibrėžtoje teritorijoje.