







REGISTRŲ CENTRAS

VALSTYBĖS ĮMONĖS REGISTRŲ CENTRO  
KAUNO FILIALAS

NEKILNOJAMOJO TURTO OBJEKTO  
KADASTRINIŲ MATAVIMŲ BYLA

1 TOMAS

Nekilnojamojo turto objektas: **Patalpa**

Žemės sklypo kadastrinis Nr.:

Bylos Nr.: **7553**

Registro Nr.: **20/242379**

Adresas: **Kaunas, J. Mateikos g. 10 - 4**

Lapų skaičius: **8**

SUDERINTA

*Nyr*  
(paršigos)  
*Mejoli Auspėvi*  
(parašas)  
*2024 09 10*  
(vardas pavardė)  
(data)





J. MATEIKOS G-VĖ

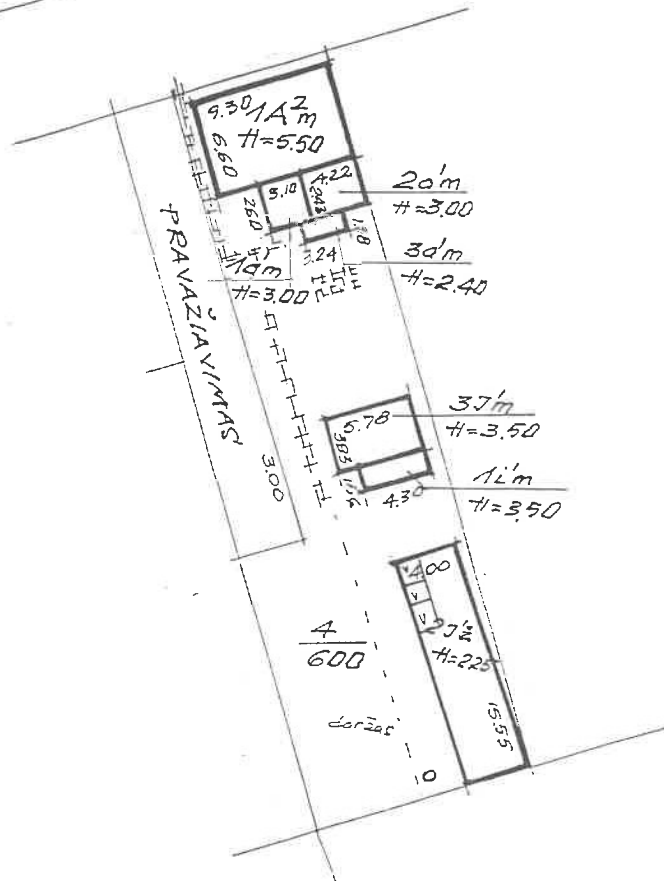

25½

 VALSTYBĖS ŽEMĖS REGISTRŲ CENTRO KAUNO FILIALAS			
Pareigos	V., pavardė	Parašas	Data
specialistė	V. Kavaliuskienė	<i>[Signature]</i>	2004.09.09
specialistė	V. Šečiulienė	<i>[Signature]</i>	
	Nijolė Ciupienė		2004.09.10
Statinių išdėstymo planas		1:500	A.V.
Kauno m. sav. Kauno m. sav.			
Kauno m.			
J. Mateikos g. 10			
Sudarytas pagal 2004.09.03 kadastrinių matavimų duomenis		Pastato pažymėjimas plane:	

А Н Т Р А С А У К С Т А В

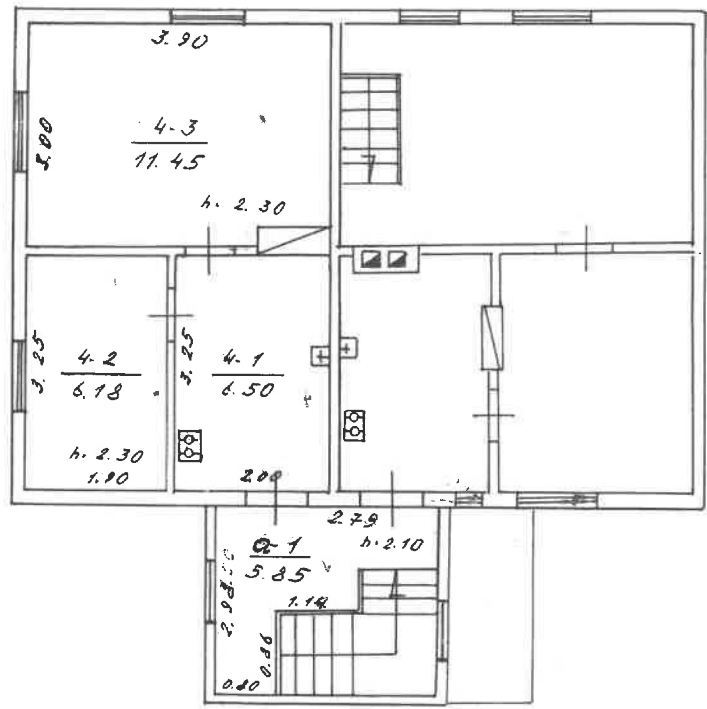

J. KATEIKOS 10 4  
 КАУПАС  
 КАУНО П. А. ВАРИУНАЙТЕ  
 120 4 1/2/м  
 100  
 2004 16.5m 10.31



Kadastro duomenų bylos Nr. 7553

## Nekilnojamojo turto buto (patalpos) kadastro duomenys

Kadastro duomenys užfiksuoti 2001 m. gegužės mėn. 31 d.

Registro	Nr.	Versija	Versijos data	Sudarymo data
	20/242379	4	2001 06 01 11:18:38	1998 07 01

Adresas **Kaunas J. Mateikos g. 10 - 4**

Unikalus Nr. **19/930-0372-01-2:0004**

Paskirtis **Gyvenamoji (butų)**

Pavadinimas **Butas**

Aprašymas **su bendro naudojimo patalpa , pažymėta a-1.**

Aukštas	2	Rūsysis	Nėra
Kambarių skaičius	2	Pažym.plane	4
Bendras plotas kv. m	24,13	Baigtumas	
Gyvenamas plotas kv.m	17,63		

Šildymas **Vietinis centrinis šildymas**

Vandentiekis **Miesto vandentiekis**

Kanalizacija **Miesto kanalizacija**

Dujos **Gamtinės**

Karštas vanduo **Nėra**

Viryklė **Dujinės**

Vonios kambarys **Nėra**

**Pastato, kuriame yra butas (patalpos), duomenys:**

Pažymėjimas plan	1A2m	Sienos	Mediniai rąstai
Statybos metai	1930		
Aukštų skaičius	2		

Parengė

*Elvyra Mackevičienė*

Inžiniere

Elvyra Mackevičienė

Grupės vedėjas

*[Signature]*

Bylos Nr. 7553

**Buto (patalpos) kadastro duomenys**

Kadastro duomenys užfiksuoti 2001 m. 05 mėn. 31 d.

Adresas

Gatvė, Nr.	J. H A T E I C O S	10 - 4
Kaimas (miestelis)		
Miestas	K A U R A S	
Savivaldybė	K A U R O N.	

Paskirtis  
Pavadinimas

G V V E N A K O J I
B U T A S

Objekto aprašymas

S U B E N O R O K A U D O S. P A T. Q-1 / S. 25 m <sup>2</sup>

Aukštas  
Kambarių skaičius  
Bendras plotas m<sup>2</sup>

2
2
24.13

Rūšys **NEŲA**

1/10 ilgio patalo 25'2"

Šildymas  
Vandentiekis  
Kanalizacija  
Dujos  
Karštas vanduo  
Viryklė  
Vonios kambarys

Kodas	
	C E N T R A L. V I E T I N I S
	M I E S T O V A N D E R T I E K I S
	M I E S T O K A N A L I Z A C I J A
	G A K T I N Ė S
	N Ė R A
	B U J I N Ė
	N Ė R A

**Pastato, kuriame yra butas (patalpa), kadastro duomenys**Paskirtis  
Pavadinimas  
Pažymėjimas plane  
Statybos metai  
Rekonstrukcijos metai  
Aukštų skaičius  
Sienų medžiaga  
Pastato baigtumas

	G V V E N A K O J I
	G V V E N. K A N A S
1A2/m	
1930	
-	
2	
IA 24,370,	
IA 24,370,	
100	

Užpildė *ins.*

A. B A K Ū R A I T Ė | 2001 05 31

/pareigos, parašas, v. pavardė, data)

Tikrino

*On*

2001 05 31

(pareigos, parašas, v. pavardė, data)





PAGRINDINIO PASTATO (A2) M. VIDAUS PLOTŲ EKSPLIKACIJA

pažymėjimas plane

Data	Aukšto Nr.	Patalpos pažymėjimas plane		Patalpų pavadinimas	Bendras plotas m <sup>2</sup>	Gyvenamosios paskirties patalpų						Negyvenamosios paskirties patalpų	
		1 simbolis	2 simbolis			Naudingas plotas m <sup>2</sup>	Gyvenamas plotas m <sup>2</sup>	Iš to skaičiaus	Pagalbinis naudingas plotas m <sup>2</sup>	Pagalbinis nenaudingas plotas m <sup>2</sup>	Rūšių (pusrūšių) garažų plotas m <sup>2</sup>	Pagrindinis plotas m <sup>2</sup>	Pagalbinis plotas m <sup>2</sup>
1	2	3	4	5	6	7	8	9	10	11	12	13	14
20010531	2	4	1	V I E T U V Ė I	6.50	6.50			6.50				
			2	K A M B A L Y S	6.16	6.16	6.16						
			3	K A M B A L Y S	11.45	11.45	11.45						
				VISO 4 BUTŲ:	24.13	24.13	17.63		6.50				