

KADASTRO DALIS



REGISTRŲ CENTRAS

VALSTYBĖS ĮMONĖS REGISTRŲ CENTRO
KAUNO FILIALAS

NEKILNOJAMOJO TURTO

KADASTRO IR REGISTRO
DOKUMENTŲ BYLA

NR. _____ / _____ - _____

TOMAS _____

ŽEMĖS SKLYPO UNIKALUS NUMERIS _____

REGISTRO NUMERIS 20/251698

INVENTORINIS NUMERIS 4746

ADRESAS K A U N A S

V. P U T V I N S K I O G V Ė N: 28 B

PANAIKINTO NEKILNOJAMOJO DAIKTO
KADASTRO IR REGISTRO DOKUMENTŲ BYLOS
NR.

Pradėta 1948.01.15
Baigta
Data
Saugoti nuolat

Valstybės įmonės Registrų centro Kauno filialas

**NEKILNOJAMOJO DAIKTO
KADASTRINIŲ MATAVIMŲ BYLA**

Tomas: 1

Nekilnojamojo turto objektas: **Patalpa (butas)**

Bylos Nr.: 446

Registro Nr.: 20/251698 (Patalpos/butai)

Adresas: **Kauno m. sav. Kauno m. V. Putvinskio g. 28B-3**

Lapų skaičius: 5



SUDERINTA

Valstybės įmonės Registrų centro Kauno filialas

Elektroniniu parašu pasirašė: Sonata Sirvydienė

Pareigos: vyresnioji kadastro specialistė

Laiko žyma: 2014-09-03 11:57:59

Bylos Nr.

Tomo Nr. 1

Registro 20/251698

BYLOS TOMO VIDAUS APYRAŠAS

Eil. Nr.	Dokumento pavadinimas	Dokumento		Lapų skaič.	Bylos lapų numeriai	Pastabos
		Nr.	Data			
1	Statinio planas "PIRMAS AUKŠTAS"	1	2014-08-26	1	1	
2	Patalpos (buto) kadastro duomenys 1D FORMA	1	2014-08-26	1	2	
3	Patalpos (buto) įkainojimas (perkainojimas) 2D FORMA	1	2014-08-26	1	3	
4	Patalpos (buto) vidaus plotų eksplikacija 3 FORMA	1	2014-08-26	1	4	

Vidaus apyrašo lapų

4

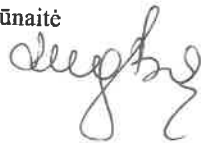

Matininkė Augenija Baniūnaitė



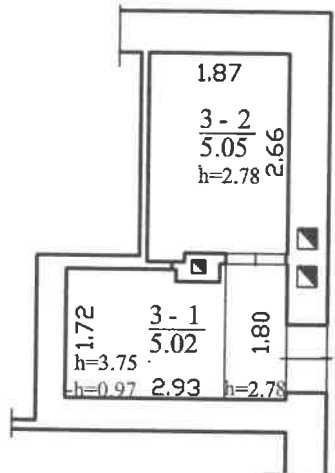

1047897743

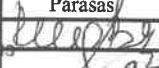
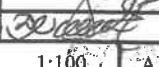

		Valstybės įmonės Registrų centro Kauno filialas	
REGISTRŲ CENTRAS		Licencijos Nr.G-734-(623), išduota 2008-08-27	
Pareigos	V., pavardė	Parašas	Data
matininkė	A. Baniūnaitė		2014-08-26
2M-M-202	3-os aronės vedėja		
Danguolė Novošinskienė			
Pirmo aukšto planas		1:100	
Kauno m. sav. Kauno m. V. Putvinskio g. 28B-3			
Sudarytas pagal 2014-08-26 kadastrinių matavimų duomenis		Pastato pažymėjimas plane 1A2p	

Patalpos (buto) kadastro duomenys

Adresas Kauno m. sav. Kauno m. V. Putvinskio g. 28B-3

Unikalus Nr. 1993-0051-6087:0004

Pavadinimas Šiluminis mazgas

Pažymėjimas plane 3

Paskirtis Kita

Aprašymas

Kad. duomenų nustatymo 2014-08-26

Patalpos (buto) kadastro duomenys

Aukštas:	1
Baigtumo procentas: %	100
Bendras plotas: kv. m	10,07
Rūsysis:	Nėra
Šildymas:	Centrinis šildym. iš centr.
Vandentiekis:	Nėra

Nuotekų šalinimas:	Nėra
Vonios kambarys:	Nėra
Dujos:	Nėra
Viryklė:	Nėra
Karštas vanduo:	Nėra

Pastato, kuriame yra butas (patalpa), duomenys

Pažymėjimas plane 1A2p

Pavadinimas Gyvenamasis namas

Unikalus Nr. 1993-0051-6087

Paskirtis Gyvenamoji (3 ir daugiau butų)

Statybos pradžios metai:	1930
Statybos pabaigos metai:	1930
Rekonstravimo pradžios	
Rekonstravimo pabaigos	
Kap. remonto pradžios	
Kap. remonto pabaigos	

Bendras plotas: kv. m	239,98
Aukštų skaičius:	2
Baigtumo procentas: %	100
Tūris: kub. m	987
Koordinatė X:	6084997
Koordinatė Y:	494670

Parengė Matininkė Augenija Baniūnaitė



02-Rgs-2014 11:20:25

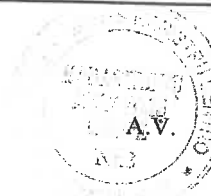

Patalpos (buto) vidaus plotų eksploikacija

3 FORMA

Adresas Kauno m. sav. Kauno m. V. Putvinskio g. 28B-3

Pavadinimas Šiluminis mazgas

Unikalus Nr. 1993-0051-6087:0004

Žymėjimas 3

Paskirtis Kita

Matavimų data 2014-08-26

Aukšto Nr.	Patalpos pažymėjimas plane		Patalpų pavadinimas	Gyvenamosios paskirties patalpų										Negyvenamosios paskirties patalpų	
	1 simbolis	2 simbolis		Bendras plotas m ²	Naudingas plotas m ²	Gyvenamas plotas m ²	Iš to skaičiaus	Verslo plotas m ²	Pagalbinis naudingas plotas m ²	Pagalbinis nenaudingas plotas m ²	Rūšių (pusrūšių) plotas m ²	Garų plotas m ²	Pagrindinis plotas m ²	Pagalbinis plotas m ²	
1	2	3	4	5	6	7	8	9	10	11	12	13	14		
1	3	1	Šiluminis mazgas	5,02											
1	3	2	Sandelis	5,05								5,02			
Iš viso patalpų (2 patalpos)				10,07								10,07			

Parengė Matininkė Augenija Baniūnaitė

Augenija Baniūnaitė

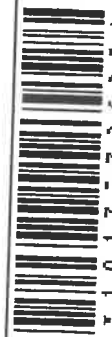

6

Valstybės įmonės Registrų centro Kauno filialas

**ĮOJAMOJO DAIKTO
NIŲ MATAVIMŲ BYLA**

Tomai: 1

Pavadinimas: Patalpa (butas)

Registracijos Nr.: 19/4746

Įrašo Nr.: 20/251698 (Patalpos/butai)

Adresas: Kauno m. sav. Kauno m. V. Putvinskio g. 28B-3

Plotas: 5

PAVADINIMAS <i>1-6 lozės</i> <i>butas</i>
Registracijos Nr. <i>19/4746</i>
Įrašo Nr. <i>20/251698</i>
mėn. d. <i>08 26</i>

Registrų centro Kauno filialas

Parašė: Rita Vosyliienė

Įrašo specialistė

2019 11:20:50

-6

Valstybės įmonės Registrų centro Kauno filialas

**NEKILNOJAMOJO DAIKTO
KADASTRINIŲ MATAVIMŲ BYLA**

Tomas: 1

Nekilnojamojo turto objektas: **Patalpa (butas)**

Bylos Nr.: 19/4746

Registro Nr.: 20/251698 (Patalpos/butai)

Adresas: **Kauno m. sav. Kauno m. V. Putvinskio g. 28B-3**

Lapų skaičius: 5



SUDERINTA

Valstybės įmonės Registrų centro Kauno filialas

Elektroniniu parašu pasirašė: Rita Vosyliene

Pareigos: Vyresnioji kadastro specialistė

Laiko žyma: 2012-03-19 11:20:50

Bylos Nr. 19/4746
Tomo Nr. 1
Registro 20/251698

BYLOS TOMO VIDAUS APYRAŠAS

Eil. Nr.	Dokumento pavadinimas	Dokumento		Lapų skaič.	Bylos lapų numeriai	Pastabos
		Nr.	Data			
1	Statinio planas "PIRMAS AUKŠTAS"		2012-03-14	1	1	
2	Patalpos (buto) kadastro duomenys 1D FORMA		2012-03-14	1	2	
3	Patalpos (buto) įkainojimas (perkainojimas) 2D FORMA		2012-03-14	1	3	
4	Patalpos (buto) vidaus plotų eksplikacija 3 FORMA		2012-03-14	1	4	

Vidaus apyrašo lapų 4

Matininkė
G. Gutkutė
(pareigos, parašas, vardas, pavardė)





1028703312

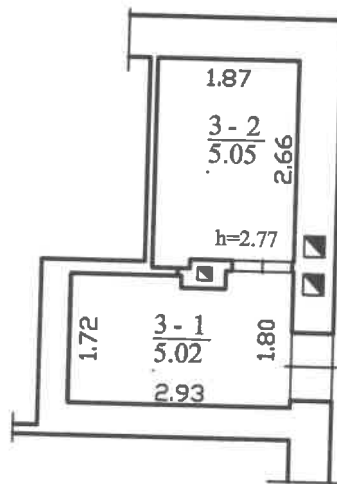

		Valstybės įmonės Registrų centro Kauno filialas	
REGISTRŲ CENTRAS		Licencijos Nr. G-734-(623), išduota 2008-08-27	
Pareigos	V., pavardė	Parašas	Data
Matininkė	G. Butkutė		2012-03-14
2M-M-320	Kadastrinių matavimų duomenys		
Pirmo aukšto planas		1:100	
Kauno m. sav. Kauno m. V. Putvinskio g. 28B-3			
Sudarytas pagal 2012-03-14 kadastrinių matavimų duomenis		Pastato pažymėjimas plane 1A2p	



Patalpos (buto) kadastro duomenys

Adresas Kauno m. sav. Kauno m. V. Putvinskio g. 28B-3

Pavadinimas Butas

Aprašymas

Unikalus Nr. 1993-0051-6087:0004

Pažymėjimas plane 3

Paskirtis Gyvenamoji (butų)

Kad. duomenų nustatymo 2012-03-14

Patalpos (buto) kadastro duomenys

Aukštas:	1
Kambarių skaičius:	1
Bendras plotas: kv. m	10,07
Gyvenamasis plotas: kv.	5,05
Rūsysis:	Nėra
Baigtumo procentas: %	100
Karštas vanduo:	Nėra

Šildymas:	Nėra
Vandentiekis:	Nėra
Nuotekų šalinimas:	Nėra
Dujos:	Nėra
Viryklė:	Nėra
Vonios kambarys:	Nėra

Pastato, kuriame yra butas (patalpa), duomenys

Pažymėjimas plane 1A2p

Unikalus Nr. 1993-0051-6087

Paskirtis Gyvenamoji(3 ir daugiau butų)

Pavadinimas Gyvenamasis namas

Statybos pradžios metai:	1930
Statybos pabaigos metai:	1930
Rekonstravimo pradžios	
Rekonstravimo pabaigos	
Kap. remonto pradžios	
Kap. remonto pabaigos	

Bendras plotas: kv. m	239,98
Aukštų skaičius:	2
Baigtumo procentas: %	100
Tūris: kub. m	987
Koordinatė X:	6084997
Koordinatė Y:	494670

Parengė Matininkė Giedrė Butkutė



16-Kov-2012 11:22:21



Patalpos (buto) įkainojimas (perkainojimas)

Adresas Kauno m. sav. Kauno m. V. Putvinskio g. 28B-3
Unikalus Nr. 1993-0051-6087:0004

1	2	3	4	5	6	7	8	9	10	11	12	13	14
Vertės nustatymo data	(P)	Zymėjimas	Pavadinimas	Kasmetinis vertės mažinimo koeficientas	Matavimo vienetas	Kiekis	Kainynas ir lentelė	Vieneto starybos vertė po indeksavimo, Lt	Atkurimo kaštai (starybinė vertė), Lt	Nusidėvėjimas %	Atkuriamoji vertė, Lt	Vietovės patalpos koeficientas	Vidutinė rinkos vertė, Lt
2012-03-14	P	3	Butas	0.8	kv. m	10,07	Modelis: 8192	2258	22700	66	7730		18500

Parengė Matiminkė Giedrė Butkutė



A.V.



* 1 0 2 8 7 0 3 4 2 3 *

Lapas 1 iš 1

Patalpos (buto) vidaus plotų eksplikacija

3 FORMA

Adresas Kauno m. sav. Kauno m. V. Putvinskio g. 28B-3

Unikalus Nr. 1993-0051-6087:0004

Pavadinimas Butas

Žymėjimas 3

Paskirtis Gyvenamoji (butų)

Matavimų data 2012-03-14

Aukšto Nr.	Patalpos pažymėjimas plane		Patalpų pavadinimas	Gyvenamosios paskirties patalpų										Negyvenamosios paskirties patalpų	
	1 simbolis	2 simbolis		Bendras plotas m ²	Naudingas plotas m ²	Iš to skaičiaus			Pagalbinis naudojamas plotas m ²	Pagalbinis nenaudingas plotas m ²	Rūšių (pusrūšių) plotas m ²	Garazų plotas m ²	Pagrindinis plotas m ²	Pagalbinis plotas m ²	
1	2	3	4	5	6	7	8	9	10	11	12	13	14		
1	3	1	Pagalbinė patalpa	5,02	5,02			5,02							
1	3	2	Kambarys	5,05	5,05										
Iš viso patalpų (2 patalpos)				10,07	10,07	5,05		5,02							

Parengė Matininkė Giedrė Butkutė



14-Kov-2012 11:21:52

Lapas 1 iš 1

A X

