

B. Nr. 98



470736  
5.10

ŠIS IR KITO NEKILNOJAMOJO TURTO  
REGISTRAS IR REGISTRAS VALSTYBĖS ĮMONĖ

KALNO FILIALAS  
MIESTO, RAJONO  
INVENTORIJŲ APŪKAVIMO BIURAS

# NEKILNOJAMOJO TURTO KADASTRO IR REGISTRO BYLA

Nr. 21900 / 45-265  
20 / 255968

TOMAS \_\_\_\_\_

ŠIS SKLYPO KADASTRO Nr.:     /    : \_\_\_\_\_

INVENTORINIS NUMERIS 14535 / 10568

ADRESAS: KALNAS,

RAUDONDVARIO PL. 174-39

KALNO M. SAVIVALDYBĖS  
TARYBA

Pradėta 2001 03 22

Baigta \_\_\_\_\_

Lapų skaičius \_\_\_\_\_

Saugoti nuolat



# 2. AUKŠTAS

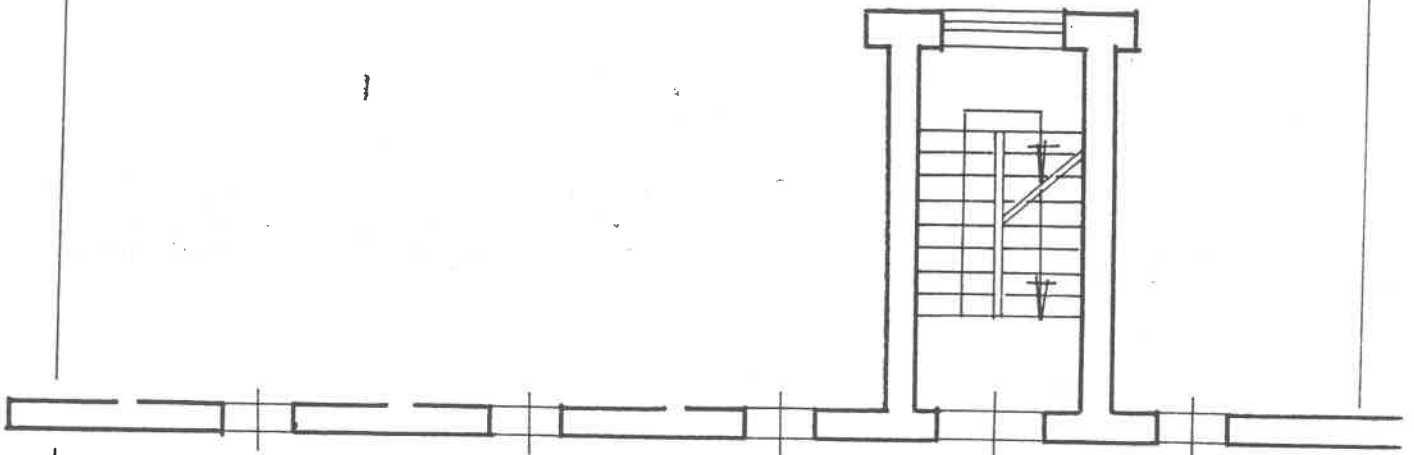

1-62  
94.68

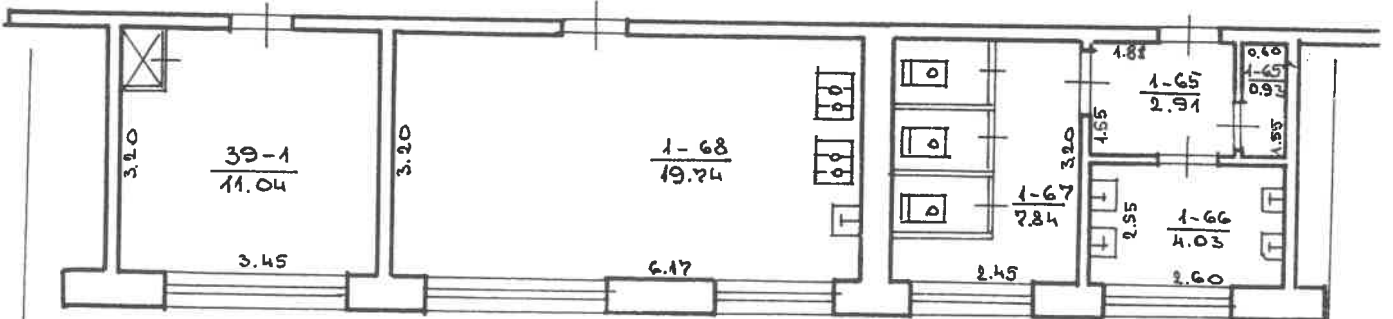

RAUDONDVARIO PL. 174		39
Savininkas: RAUHO M.		V. Sankauskiene
V. 891A	2. 145/17	
Gamykla: 174 U-2		2004n. 03 mėn. 22d.

19  
) 13

Kadastro duomenų bylos Nr. 10568

## Nekilnojamojo turto buto ( patalpos ) kadastró duomenys

Kadastro duomenys užfiksuoti 2001 m. kovo mėn. 22 d.

Registro Nr.	Versija	Versijos data	Sudarymo data
20/255968	1	2001 03 29 09:42:55	2001 03 22

Adresas **Kaunas Raudondvario pl. 174 - 39**

Unikalus Nr. **19/961-0267-01-9:0119**

Paskirtis **Gyvenamoji (butų)**

Pavadinimas **Butas**

Aprašymas

Aukštas	2	Rūsysis	Nėra
Kambarių skaičius	1	Pažym. plane	39
Bendras plotas kv. m	11,04	Baigtumas	
Gyvenamas plotas kv.m	11,04		

Šildymas	<b>Centrinis šildymas iš kvart./raj. katilinės</b>
Vandentiekis	<b>Miesto vandentiekis</b>
Kanalizacija	<b>Miesto kanalizacija</b>
Dujos	<b>Gamtinės</b>
Karštas vanduo	<b>Yra</b>
Viryklė	<b>Dujinės</b>
Vonios kambarys	<b>Yra</b>

**Pastato, kuriame yra butas ( patalpos ), duomenys:**

Pažymėjimas plan	1A5p	Sienos	<b>Plytos</b>
Statybos metai	1961		
Aukštų skaičius	5		

Parengė *Maurytė* Inžiniere **Elvyra Mackevičienė**

**Grupės vedėjas**

Bylos Nr. 10568

## Buto (patalpos) kadastro duomenys

Kadastro duomenys užfiksuoti 2001 m. 03 mėn. 22 d.

Adresas

Gatvė, Nr.	Pašlaitė 12	174-39
Kaimas (miestelis)		
Miestas	Kaunas	
Savivaldybė	Kauno m.	

Paskirtis  
Pavadinimas

Apyspausieji (butas)
Butas

Objekto aprašymas

1-62
1-68
1-67
1-65
1-66
1-65A

Aukštas  
Kambarių skaičius  
Bendras plotas m<sup>2</sup>

2	Rūsys	-	
1			
11.04			

Šildymas  
Vandentiekis  
Kanalizacija  
Dujos  
Karštas vanduo  
Viryklė  
Vonios kambarys

Kodas	
	Centrinis
	Šilto
	šilto
	gautinis
	ne
	Dujinė
	ne

### Pastato, kuriame yra butas (patalpa), kadastro duomenys

Paskirtis  
Pavadinimas  
Pažymėjimas plane  
Statybos metai  
Rekonstrukcijos metai  
Aukštų skaičius  
Sienų medžiaga  
Pastato baigtumas

	Apyspausieji
	Apyspaus namas
1A5/p	
1961	
-	
5	
Plėtos mūro	
ba	

Užpildė teduiki N. (pareigos, parašas, v. pavardė, data) 2001 03 22

Tikrino \_\_\_\_\_ (pareigos, parašas, v. pavardė, data)









