

VALSTYBĖS ĮMONĖS REGISTRŲ CENTRO
KAUNO FILIALAS

NEKILNOJAMOJO TURTO

.....
KADASTRO IR REGISTRO
DOKUMENTŲ BYLA

NR. _____ / _____ - _____

TOMAS _____

ŽEMĖS SKLYPO UNIKALUS KODAS _____

REGISTRO NUMERIS 20 / 241448

INVENTORINIS NUMERIS 19 / 14784

ADRESAS KAUNAS

H. IR. O. MINKOVSKIŲ G. 10-11

Pradėta 1948.07.05

Baigta

Lapų skaičius

Saugoti nuolat

PANAIKINTO NEKILNOJAMOJO DAIKTO
KADASTRO IR REGISTRO DOKUMENTŲ BYLOS

NR.



VALSTYBĖS ĮMONĖS REGISTRŲ CENTRO
KAUNO FILIALAS

NEKILNOJAMOJO TURTO OBJEKTO
KADASTRINIŲ MATAVIMŲ BYLA

1 TOMAS

Nekilnojamojo turto objektas: **Patalpos**

Žemės sklypo kadastrinis Nr.:

Bylos Nr.: **19/14784**

Registro Nr.: **20/241448**

Adresas: **Kaunas**
H. ir O. Minkovskių g. 10-11

Lapų skaičius: **8**

SUDERINTA

Kadastro specialistė
(pareigos) *Duculė*
(parašas) *D. Novošinskiene*
(vardas pavardė) *2009 03 25*
(data)

BYLOS VIDAUS APYRAŠAS

Eil.Nr.	Dokumento pavadinimas, Nr., data	Dokumento Nr.	Dokumento data	Bylos laspų numeriai	Pastabos
1	2	3	4	5	6
1	Titulinis			1	
2	Situacijos planas			2	
3	Aukštų planai			3	
4	1D forma			4	
5	1B forma			5	
6	2D forma			6	
7	2B forma			7	
8	3 forma			8	

8 (aštuoni)

Vidaus apyrašo _____ lapai

(skaitmenimis ir žodžiais)

(pareigų pavadinimas)

Eglė Bikelienė

(parašas)

Matininkė
Eglė Bikelienė

(vardas ir pavardė)

2009.03.20

(data)

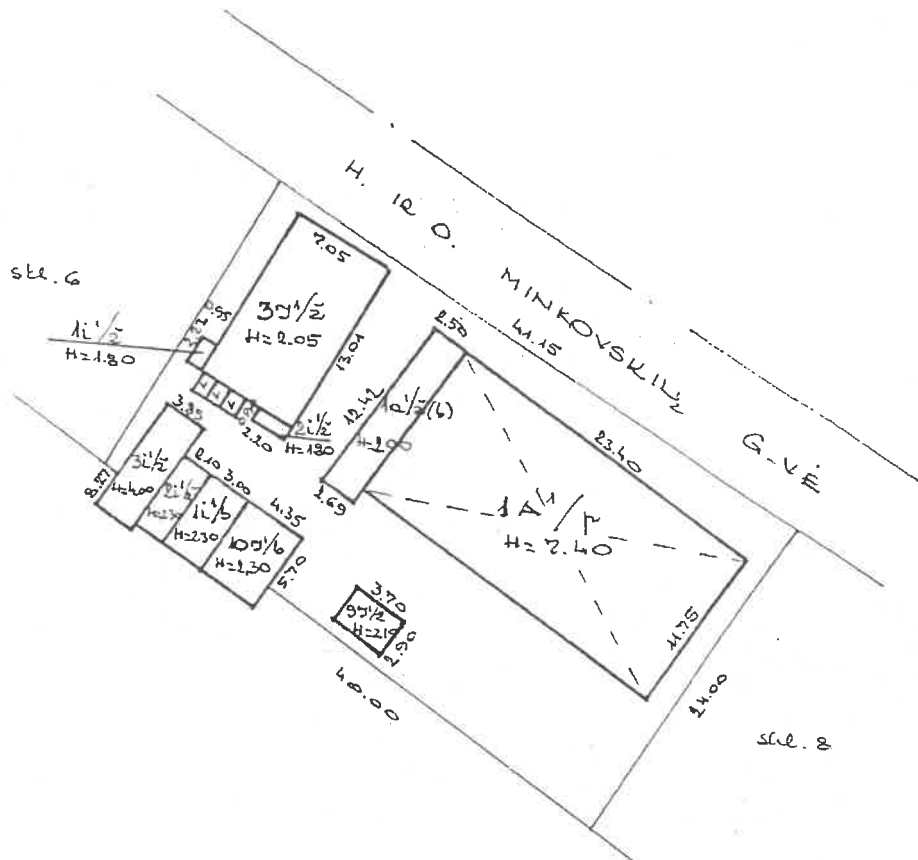

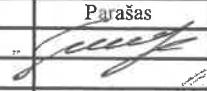
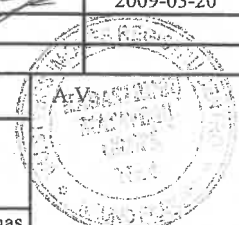
		Valstybės įmonės Registrų centro Kauno filialas Licencijos Nr. G-734-(623), išduota 2008-08-27	
Pareigos	V., pavardė	Parašas	Data
Matininkė	E.Bikulčienė		2009-03-20
Statinių išdėstymo planas		1:500	
Kauno m. sav. Kauno m. H. ir O. Minkovskių g. 10-11			
Sudarytas pagal 2004-01-30 kadastrinių matavimų duomenis	Pastato pažymėjimas plane 11		

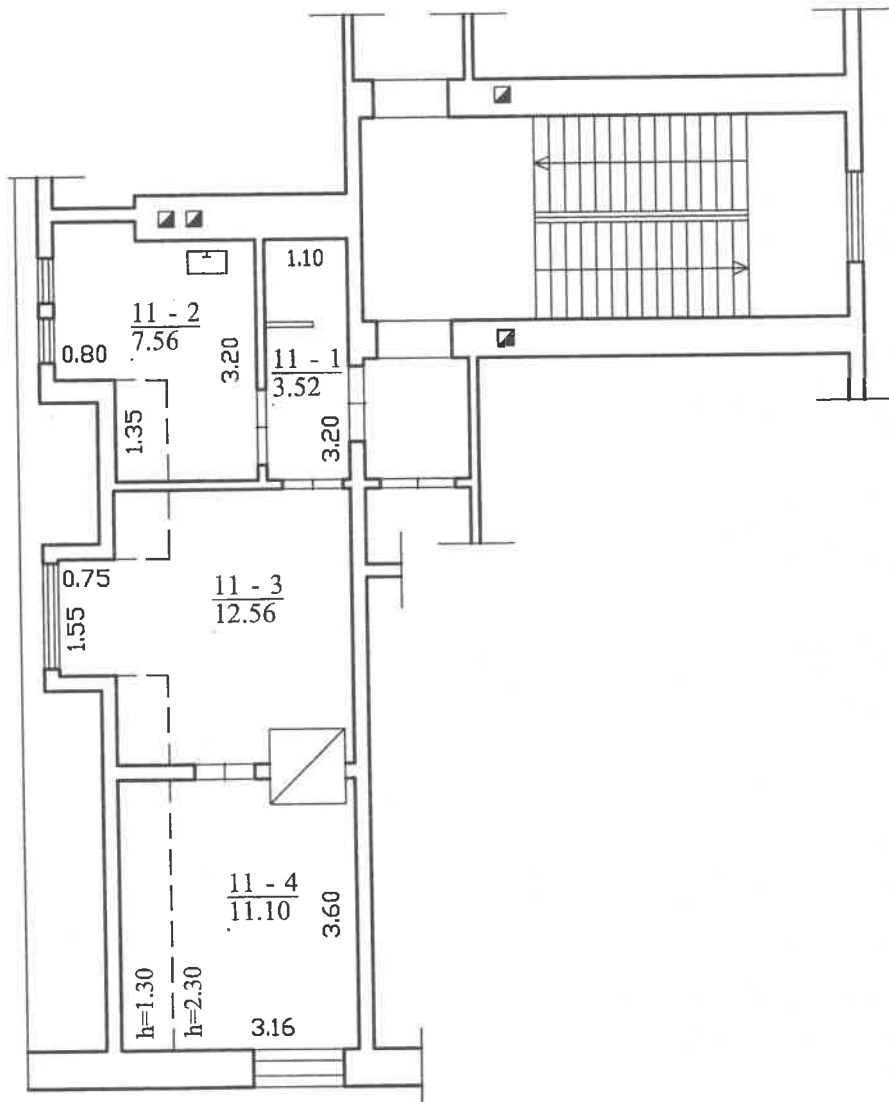

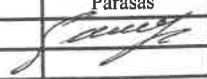
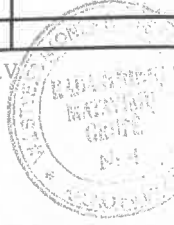
		Valstybės įmonės Registrų centro Kauno filialas Licencijos Nr. G-734-(623), išduota 2008-08-27	
Pareigos	V., pavardė	Parašas	Data
Matininkė	E.Bikulčienė		2009-03-20
2M-M-194			
Pastogės patalpų planas		1:100	A.V.
Kauno m. sav. Kauno m. H. ir O. Minkovskių g. 10-11			
Sudarytas pagal 2009-03-20 kadastrinių matavimų duomenis		Pastato pažymėjimas plane 1A2p	

Patalpos (buto) kadastro duomenys

Adresas Kauno m. sav. Kauno m. H. ir O. Minkovskių g. 10-11

Unikalus Nr. 1989-8001-1015:0011

Pavadinimas Butas

Pažymėjimas plane 11

Paskirtis Gyvenamoji (butų)

Prašymas

Kad. duomenų nustatymo 2009-03-20

Patalpos (buto) kadastro duomenys

aukštai:	2	Šildymas:	Krosninis šildymas
apibūdinamųjų skaičių:	2	Vandentiekis:	Miesto vandentiekis
vidinis plotas: kv.m	34,74	Nuotekų šalinimas:	Nėra
gyvenamasis plotas: kv.	23,66	Dujos:	Nėra
šiluminis:	Nėra	Viryklė:	Nėra
šiluminis procentas: %	100	Vonios kambarys:	Nėra
šiluminis vanduo:	Nėra		

Pastato, kuriame yra butas (patalpa), duomenys

Pažymėjimas plane 1A2p

Pavadinimas Gyvenamasis namas

Unikalus Nr. 1989-8001-1015

Paskirtis Gyvenamoji(3 ir daugiau butų)

statybos pradžios metai:	1898	Rekonstravimo pradžios	1954
statybos pabaigos metai:	1898	Rekonstravimo pabaigos	1954
šiluminis procentas: %	100	Aukštų skaičius:	2
koordinatė X:	6083987	Tūris: kub.m	2440
koordinatė Y:	493102	Bendras plotas: kv.m	589,6

Parengė

Mairininkė
Eglė Bikulčienė

Patikrino

A.V.



* 1 0 0 9 8 7 2 0 5 4 *

PAVALDINIŲ ĮVAŽIŲ, JU DUKŲ IR LANKŲ KADASTRO DUOMENYS

Adresas

Galvė, Nr.	H. ir O. Hinkpoščių 10
Kaimas (miestelis)	
Miestas	Kauno m.
Savivaldybė	kauno m.

Kadastro duomenys	Kodas	Pagalbinis pastatas		
Duomenys užfiksuoti	X	1004 at 30	1004 at 30	1004 at 30
Pažymėjimas plane	X	35/2	11/2	diže
Pavadinimas	X	užis pastatas	užis pastatas	užis pastatas
Statybos metai	X	1971	1971	1971
Rekonstrukcijos metai	X	100	100	100
Baigtumas %	X	1	1	1
Aukštų skaičius	X	188	4	4
Tūris m³	X			
Pamatai		Medin. stulpai	Medin. stulpai	Medin. stulpai
Sienos		Medin. karkasas	Medin. karkas	Medin. karkas
Perdangos		Medin	Medin	Medin
Stogo konstrukcija		šlait.	šlait.	šlait.
Stogo dangą		Rulon. d.	Rulon. d.	Rulon. d.
Išorės apdaila		Medin	Medin	Medin
Peizažas		Medin. karkas.	Medin	Medin
Grindys		Medin	Medin	Medin
Langai		Medin	Medin	Medin
Durys		Medin	Medin	Medin
Sildymas		Medin	Medin	Medin
Vandentiekis		Medin	Medin	Medin
Kanalizacija		Medin	Medin	Medin
Dujos		Medin	Medin	Medin
Elektra		Medin	Medin	Medin

Viso pastato				
Pažymėjimas plane	35/2			
Užstatytas plotas m²	95			
Tūris m³	196			
Baigtumas%	100			

Kadastro duomenys				
Duomenys užfiksuoti				
Pažymėjimas plane				
Pavadinimas				
Statybos metai				
Rekonstrukcijos metai				
Bajgumas %				
Aukštų skaičius				
Tūris m³				
Pamatai				
Sienos				
Perdangos				
Stogo konstrukcija				
Stogo danga				
Išorės apdaila				
Pertvaros				
Grindys				
Langai				
Dūrys				
Sildymas				
Vandentiekis				
Kanalizacija				
Dujos				
Elektra				

Užpildė Spenglemaschuti 2024 01 30
 (pareiškis, pavardė, data)

Tikrinu [Signature]
 (pareiškis, pavardė, data)

Patalpos (buto) įkainojimas (perkainojimas)

Adresas Kauno m. sav. Kauno m. H. ir O. Minkovskių g. 10-11
 Unikalus Nr. 1989-8001-1015:0011

Vertės nustatymo data	1	2	3	Zymėjimas	Pavadinimas	Kasmetinis vertės mažinimo koeficientas	Mataavimo vienetas	Kiekis	Kainynas ir lentelė	Vieneto statybos vertė po indeksavimo, Lt	Atkūrimo kaštai (statybinė vertė), Lt	Nusidėvėjimas %	Atkuriamoji vertė, Lt	Vietovės patalpos koeficientas	Vidutinė rinkos vertė, Lt
2009-03-20		P	11		Butas	0.8	kv.m	34,74	Modelis: 3200	2872	99800	70	29900		99900

Parengė *Egidijus Bikušienė* Mairininkė
(paršigos, paršildė, varda, pavardė) **Egidijus Bikušienė**



Tikrino _____
(paršigos, paršildė, varda, pavardė)



Patvirtinimo planas	
Pavadinimas	
Statybos metai	
Rekonstrukcijos metai	
Baigtumas %	

PAGALBINIO PASTATO, JO DALIŲ IR PRIESTATŲ ĮKAINOJIMAS (PERKAINOJIMAS)

1	2	3	4	5	6	7	8	9	10	11	12	13	14	15
Vertės nustatymo data	Įkainojimas (P)	Pažymėjimas plane	Pavadinimas	Kokybės balas	Plotas m ²	Tūris m ³	Kainynas ir lentelė	Bendras statybos kainų indeksas	Vieneto kaina po pataisos ir indeksavimo Lt	Atkūrimo kaštai (statybinė vertė) Lt	Nusidėvėjimas %	Atkurtamoji vertė Lt	Vietovės pataisos koeficientas	Vidutinė rinkos vertė Lt
2004 01 30		391/2	ūkis past.		91.72	188								
		11/2	ūkis priest.		2.12	4								
		21/2	ūkis priest.		1.98	4								
					95.82	196	3.6.4.		119	23324	67	7697	930	2305
							010 id. ū. p. delis			2332	67	770	930	234

Užpildė gmu. Kėvelėkaitis 2004 01 30

(pareigos, parašas, v., pavardė, data)

Tikrino _____

(pareigos, parašas, v., pavardė, data)

Patalpos (buto) vidaus plotų eksplicacija

3 FORMA

Adresas Kauno m. sav. Kauno m. H. ir O. Minkovskių g. 10-11
 Unikalus Nr. 1989-8001-1015:0011
 Žymėjimas 11
 Paskirtis Gyvenamoji (butų)
 Matavimų data 2009-03-20

Pavadinimas Butas

Aukšto Nr.	Patalpos pažymėjimas plane		Patalpų pavadinimas	Gyvenamosios paskirties patalpų							Negyvenamosios paskirties patalpų		
	1 simbolis	2 simbolis		Bendras plotas m ²	Naudingasis plotas m ²	Gyvenamas plotas m ²	Iš to skaičiaus	Pagalbinis naudingasis plotas m ²	Pagalbinis nenaudingasis plotas m ²	Rūšių plotas m ² (pusių)	Garazų plotas m ²	Pagrindinis plotas m ²	Pagalbinis plotas m ²
1	2	3	4	5	6	7	8	9	10	11	12	13	14
M	11	1	Koridorius	3,52	3,52			3,52					
M	11	2	Virtuvė	7,56	7,56			7,56					
M	11	3	Kambarys	12,56	12,56	12,56							
M	11	4	Kambarys	11,10	11,10	11,10							
Iš viso patalpų (4 patalpos)				34,74	34,74	23,66		11,08					



A.V.

Parengė  **Eglė Bikiūnienė** Tikrino
(pareiŝios, pavardės, v. pavardė, data)

(pareiŝios, pavardės, v. pavardė, data)

