



VALSTYBĖS ĮMONĖS REGISTRŲ CENTRO
KAUNO FILIALAS

NEKILNOJAMOJO TURTO OBJEKTO
KADASTRINIŲ MATAVIMŲ BYLA

1 TOMAS

Nekilnojamojo turto objektas: **PATALPA**

Žemės sklypo kadastrinis Nr.:

Bylos Nr.: **4146**

Registro Nr.:

Adresas: **KAUNAS, KALNIEČIŲ G. NR. 3-2**

Lapų skaičius: **8**

SUDERINTA

M. Kadavio special
(pareigos)

M. Matėviūt
(vardas pavardė)

(data) *2004 10 08*



BYLOS VIDAUS APYRAŠAS

Eil.Nr.	Dokumento pavadinimas, Nr., data	Dokumento Nr.	Dokumento data	Bylos lapų numeriai	Pastabos
1	2	3	4	5	6
1	Statinių išdėstymo planas			1	
2	Antro aukšto planas			2	
3	Kadastro duomenys			3	
4	1D forma			4	
5	1B forma			5	
6	2D forma			6	
7	2B forma			7	
8	3 forma			8	

Vidaus apyrašo _____

8 astuoni

_____ lapai

(skaitmenimis ir žodžiais)

(pareigų pavadinimas)

(parašas)

Matininke
Daiva Vaikutienė

(vardas ir pavardė)

2004 10 04
(data)

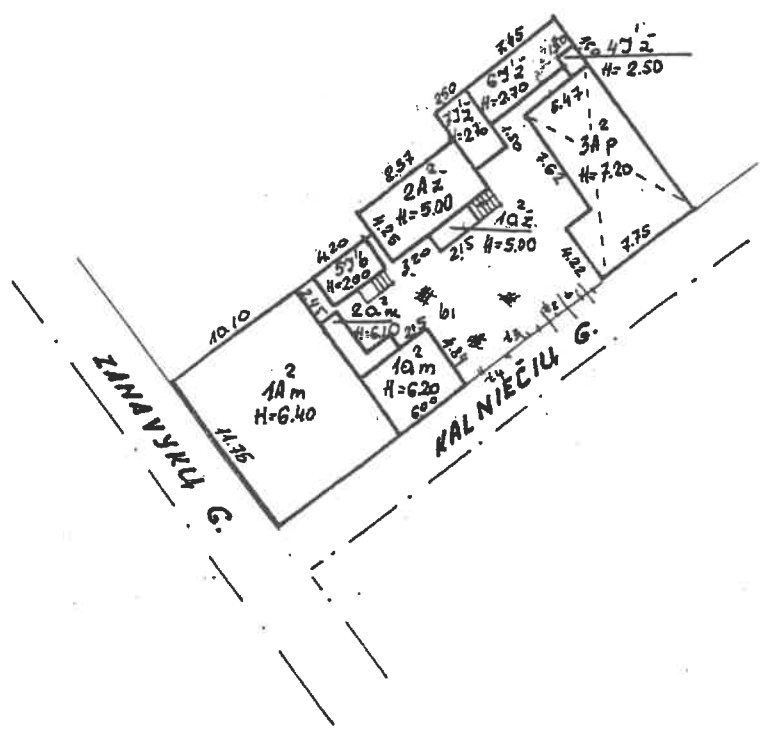

 Valstybės įmonės Registrų centro Kauno filialas			
Pareigos	v., pavardė	parašas	data
specialistė	E. ORANTAITĖ	<i>[Signature]</i>	2004 10 04
specialistė	Daiva Vaikutienė	<i>[Signature]</i>	2004 10 04
gr. Vedėja		<i>[Signature]</i>	2004 10 08
Vyr. kadastrinis specialistas Mindaugas Matonienis			M 1:500
KAUNAS Kalniečių g., nr. 3-2			
2004 10 04			

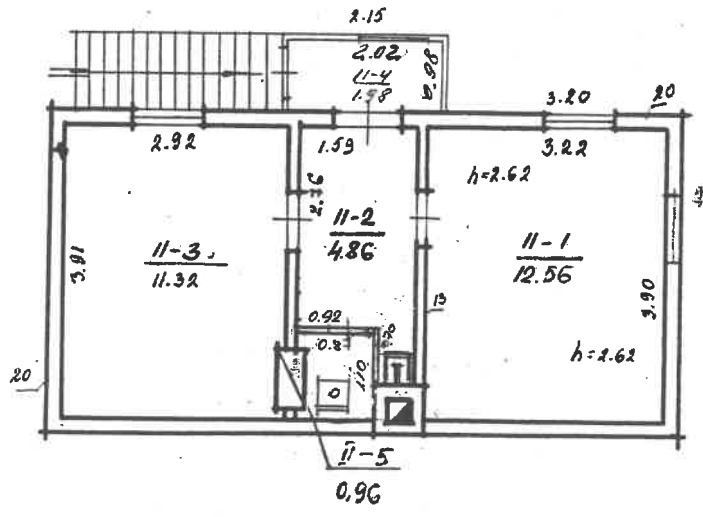

Īaukštas

KALNIEČIŅ,
KAUNAS
KALIND M 2

3 28
R. MILAŠIENE
Kadru vadītāja
s. vedēja
2002.01.02

100

Kadastro duomenų bylos Nr. 4146

Nekilnojamojo turto buto (patalpos) kadastro duomenys

Kadastro duomenys užfiksuoti 2001 m. sausio mėn. 02 d.

Registro Nr.	Versija	Versijos data	Sudarymo data
20/262860	1	2002 01 07 11:00:57	2001 01 02

Adresas **Kaunas Kalniečių g. 3 - 2**

Unikalus Nr. **19/925-0110-01-0:0002**

Paskirtis **Gyvenamoji (butų)**

Pavadinimas **Butas**

Prašymas

Ukštasis kambarių skaičius	2	Rūsiai	Nėra
Užstatytas plotas kv. m	2	Pažym. plane	2
Užstatomas plotas kv. m	31,68	Baigtumas	
Gyvenamas plotas kv. m	23,88		

Užstatymas	Krosninis
Užstatanties vandentiekis	Miesto vandentiekis
Užstatanties kanalizacija	Miesto kanalizacija
Užstatanties vijos	Nėra
Užstatanties vanduo	Nėra
Užstatanties tiryklė	Nėra
Užstatanties kambariai	Nėra

Pastato, kuriame yra butas (patalpos), duomenys:

Užstatymų planas	2A2ž	Sienos	Karkasai
Užstatymo metai	1925		
Užstatanties skaičius	2		

Užstatanties parengė

Elvyra Mackevičienė

Inžinierė

Užstatanties grupės vedėjas

Elvyra Mackevičienė

Buto (patalpos) kadastro duomenysKadastro duomenys užfiksuoti 2002 m. 01 mėn. 02 d.

Adresas

Gatvė, Nr.	<u>Malniečių</u>	<u>3-2</u>
Kaimas (miestelis)		
Miestas	<u>Kaunas</u>	
Savivaldybė	<u>Kauno m.</u>	

Paskirtis
Pavadinimas

<u>Gyvenamoji (butų)</u>
<u>Butai</u>

Objekto aprašymas

Aukštas
Kambarių skaičius
Bendras plotas m²

<u>2</u>
<u>2</u>
<u>31.68</u>

Rūšys Nėra

--

Šildymas
Vandentiekis
Kanalizacija
Dujos
Karštas vanduo
Viryklė
Vonios kambarys

Kodas	
	<u>Krosninis</u>
	<u>Miesto</u>
	<u>Miesto</u>
	<u>Nėra</u>
	<u>Nėra</u>
	<u>Nėra</u>
	<u>Nėra</u>

Pastato, kuriame yra butas (patalpa), kadastro duomenysPaskirtis
Pavadinimas
Pažymėjimas plane
Statybos metai
Rekonstrukcijos metai
Aukštų skaičius
Sienų medžiaga
Pastato baigtumas

	<u>Gyvenamoji</u>
<u>2</u>	<u>Gyp. namas</u>
<u>2A2</u>	
<u>1925</u>	
<u>-</u>	
<u>2</u>	
<u>Med. sutakt</u>	
<u>100</u>	

Užpildė technitėR. Jukšienė 2002 01 02
(pareigos, parašas, v. pavardė, data)

Tikrino

Nijolė Čiupienė
(pareigos, parašas, v. pavardė, data)

Bylos Nr. 411C

Buto (patalpos) įkainojimas (perkainojimas)

1	2	3	4	5	6	7	8	9	10	11	12	13	14	15	
Vertės nustatymo data	Įkainojimas (I)	Perkainojimas (P)	Buto (patalpos) pažymėjimas plane	Pavadinimas	Kokybės balas	Naudingas arba bendras plotas m ² (reikalingą pabrakiti)	Turis m ³	Kainynas ir lentelė	Gyvenamųjų namų statybos arba bendras statybos kainų indeksas (reikalingą pabrakiti)	Vieneto kaina po patalpos ir indeksavimo Lt	Atkūrimo kaštai (statybinė vertė) Lt	Nusidėvėjimas %	Atkūriamoji vertė Lt	Vietovės patalpos koeficientas	Vidutinė rinkos vertė Lt
2020.01.02	P	2	Butos			31.68		1.1.2	676.46	506.30	16040	48	3529	0.90	3176

1	2	3	4	5	6	7	8	9	10	11	12	13	14	15

Uzpildē te šurīt *Jumta R. Milsolone* 2002 01 02
(pareigo, parāšas, v., pavarde, data)

Tikrino *[Signature]*
(pareigo, parāšas, v., pavarde, data)
Atzinums

PAGRINDINIO PASTATO

2A²
pažymėjimas plane

VIDAUS PLOTŲ EKSPLIKACIJA

Bylos Nr. 414P

Data	Aukšto Nr.	Patalpos pažymėjimas plane		Patalpų pavadinimas	Bendras plotas m ²	Gyvenamosios paskirties patalpų						Negyvenamosios paskirties patalpų	
		1 simbolis	2 simbolis			Naudingas plotas m ²	Gyvenamas plotas m ²	Iš to skaičiaus	Pagalbinis naudojamas plotas m ²	Pagalbinis nenaudingas plotas m ²	Rūšių (pusių), garažų plotas m ²	Pagrindinis plotas m ²	Negyvenamosios paskirties patalpų plotas m ²
1	2	3	4	5	6	7	8	9	10	11	12	13	14
2002010P	2	2	1	Stambaus	12.56	12.56	12.56						
			2	U: stovė	4.86	4.86			4.86				
			3	Stambaus	11.32	11.32	11.32						
			4	Storidur.	1.98	1.98			1.98				
			5	WC	0.96	0.96			0.96				
				viso 2 buti:	31.68	31.68	23.88		7.80				

1	2	3	4	5	6	7	8	9	10	11	12	13	14
UZPILDĖTUS VERTINIŲ SĄLYGŲ KLAUSIMŲ TAIKOMA ŠIŲ VERTINIŲ ŽYDŲ SĄLYGŲ TAISYKLAI.													
ŽYDŲ ŽENKLIŲ VERTINIMŲ TAISYKLAI:													
ŽYDŲ ŽENKLŲ VERTINIMŲ TAISYKLAI:													
ŽYDŲ ŽENKLŲ VERTINIMŲ TAISYKLAI:													
ŽYDŲ ŽENKLŲ VERTINIMŲ TAISYKLAI:													
ŽYDŲ ŽENKLŲ VERTINIMŲ TAISYKLAI:													
ŽYDŲ ŽENKLŲ VERTINIMŲ TAISYKLAI:													
ŽYDŲ ŽENKLŲ VERTINIMŲ TAISYKLAI:													
ŽYDŲ ŽENKLŲ VERTINIMŲ TAISYKLAI:													
ŽYDŲ ŽENKLŲ VERTINIMŲ TAISYKLAI:													
ŽYDŲ ŽENKLŲ VERTINIMŲ TAISYKLAI:													
ŽYDŲ ŽENKLŲ VERTINIMŲ TAISYKLAI:													
ŽYDŲ ŽENKLŲ VERTINIMŲ TAISYKLAI:													
ŽYDŲ ŽENKLŲ VERTINIMŲ TAISYKLAI:													
ŽYDŲ ŽENKLŲ VERTINIMŲ TAISYKLAI:													
ŽYDŲ ŽENKLŲ VERTINIMŲ TAISYKLAI:													
ŽYDŲ ŽENKLŲ VERTINIMŲ TAISYKLAI:													
ŽYDŲ ŽENKLŲ VERTINIMŲ TAISYKLAI:													
ŽYDŲ ŽENKLŲ VERTINIMŲ TAISYKLAI:													
ŽYDŲ ŽENKLŲ VERTINIMŲ TAISYKLAI:													

Užpildė tešė ait. *[Signature]* P. Kelešiene 2002 01 02
 pareigos / parašas, pavarde, pavardė
 2-0-370-05 30 13/04
 pareigos, parašas, pavarde, dalybė *[Signature]*