



VALSTYBĖS ĮMONĖS REGISTRŲ CENTRO
KAUNO FILIALAS

NEKILNOJAMOJO TURTO OBJEKTO
KADASTRINIŲ MATAVIMŲ BYLA

1 TOMAS

Nekilnojamojo turto objektas: **PATALPA**

Žemės sklypo kadastrinis Nr.:

Bylos Nr.: **4146**

Registro Nr.:

Adresas: **KAUNAS, KALNIEČIŲ G. NR. 3-1**

Lapų skaičius: **8**

SUDERINTA

mp. kadastro specialistas
(parašas) *Oh*

M. Matonė
(vardas pavardė)

2024-08
(data)



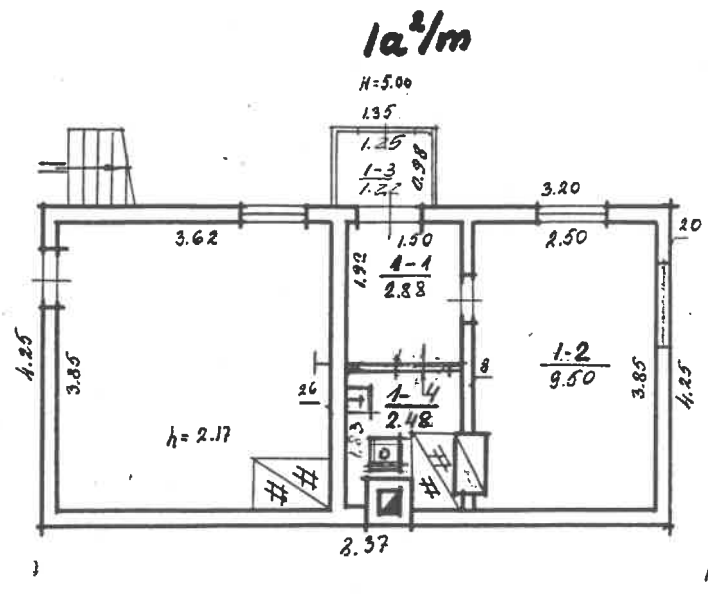

Iaukštas

H=5.00

Šīs ir divas raksturojošas vietas katrā no
 ir raksturojošas katrā no divām vietām katrā no

KALNIEČIJA 3 1
 KAUNAS
 KAUNDM 2A2

R. Milosieva
 R. Milosieva
 Industriālais
 un mācību
 pilsētas būvniecība

100

2002 01 02

Kadastro duomenų bylos Nr. 4146

Nekilnojamojo turto buto (patalpos) kadastro duomenys

Kadastro duomenys užfiksuoti 2002 m. sausio mėn. 02 d.

registro	Nr.	Versija	Versijos data	Sudarymo data
	20/262861	1	2002 01 07 11:04:01	2002 01 02

Adresas **Kaunas Kalniečių g. 3 - 1**

Objekto kodas Nr. **19/925-0110-01-0:0003**

Paskirtis **Gyvenamoji (butų)**

Pavadinimas **Butas**

Reikalavimai

Ukštas	1	Rūšys	Nėra
Stambiųjų skaičius	1	Pažym.plane	1
Užstatomas plotas kv. m	16.08	Baigtumas	
Gyvenamas plotas kv.m	9,50		

Sildymas	Krosninis
Vandentiekis	Miesto vandentiekis
Kanalizacija	Miesto kanalizacija
Dujos	Nėra
Karštas vanduo	Nėra
Viryklė	Nėra
vonios kambarys	Nėra

Pastato, kuriame yra butas (patalpos), duomenys:

Pažymėjimas plane	2A2ž	Sienos	Karkasai
Statybos metai	1925		
Ukštų skaičius	2		

Parengė *Elvyra Mackevičienė*

Grupės vedėjas

Bylos Nr. 4/46**Buto (patalpos) kadastro duomenys**Kadastro duomenys užfiksuoti 2002m. 01 mėn. 02 d.

Adresas

Gatvė, Nr.	<u>Kalviečių</u>	<u>3-1</u>
Kaimas (miestelis)		
Miestas	<u>Kauno</u>	
Savivaldybė	<u>Kauno m.</u>	

Paskirtis
Pavadinimas

<u>Gyvenamoji (butu)</u>
<u>Butas</u>

Objekto aprašymas

Aukštas
Kambarių skaičius
Bendras plotas m²

<u>1</u>	Rūšys	<u>Nėra</u>	
<u>1</u>			
<u>16.08</u>			

Šildymas
Vandentiekis
Kanalizacija
Dujos
Karštas vanduo
Viryklė
Vonios kambarys

Kodas	
	<u>Užsieninis</u>
	<u>Miesto</u>
	<u>Miesto</u>
	<u>Nėra</u>
	<u>Nėra</u>
	<u>Nėra</u>
	<u>Nėra</u>

Pastato, kuriame yra butas (patalpa), kadastro duomenysPaskirtis
Pavadinimas
Pažymėjimas plane
Statybos metai
Rekonstrukcijos metai
Aukštų skaičius
Sienų medžiaga
Pastato baigtumas

	<u>Gyvenamoji</u>
<u>2</u>	<u>Gyp. blokas</u>
<u>2A2</u>	
<u>1925</u>	
<u>-</u>	
<u>2</u>	
<u>Med. sukab.</u>	
<u>100</u>	

Užpildė Technikė R. Kilašienė 2002 01 02
(pareigos, parašas, v. pavardė, data)Tikrino _____
(pareigos, parašas, v. pavardė, data)
Ugnė Čiupienė

PAGRINDINIO PASTATO

2A2
pažymėjimas plane

VIDAUS PLOTŲ EKSPLIKACIJA

Bylos Nr. 4145

Data	Aukšto Nr.	Patalpos pažymėjimas plane		Patalpų pavadinimas	Bendras plotas m ²	Gyvenamosios paskirties patalpų						Negyvenamosios paskirties patalpų	
		1 simbolis	2 simbolis			Gyvenamas plotas m ²	Naudingas plotas m ²	Iš to skaičiaus	Įšio plotas m ²	Agalbinis naudojamas plotas m ²	Agalbinis nenaudingas plotas m ²	Rusių (puštusių) plotas m ²	Agalbinis plotas m ²
1	2	3	4	5	6	7	8	9	10	11	12	13	14
20080102	1	1	1	Virtuvė	2.88	2.88			2.88				
		2	2	Ylaubarys	9.50	9.50	9.50						
		3	3	Konidoriai	1.22	1.22			1.22				
		4	4	VE	2.48	2.48			2.48				
				viso butų:	16.08	16.08	9.50		6.58				

2

