



MĖS IR KITO NEKILNOJAMOJO TURTO
ASTRO IR REGISTRO VALSTYBĖS ĮMONĖ

KAUNO FILIALAS
MIESTO, RAJONO
GYVENTOJŲ APTARNAVIMO BIURAS

NETURINTI ŽEMĖS
PAPRAŠE SIŪLYTE
18.17 12.20

Michail Fetisov

NEKILNOJAMOJO TURTO KADASTRO IR REGISTRO BYLA

Nr. _____ / _____

TOMAS _____

MĖS SKLYPO KADASTRO Nr.: / : _____

INVENTORINIS NUMERIS 13985

ADRESAS: KAUNAS

A. JUOZAPAVIČIAUS PR. Nr. 48^b-18

KAUNO M. SAVIVALDYBĖ

Pradėta 1961/11/10

Baigta _____

Lapų skaičius _____

Saugoti nuolat

2 AUKŠTAS

Kad
Regi

Ad

Un

Pa

Pa

Ap

Au

Ka

Be

Gy

Šil

Var

Ka

Du

Ka

Vir

Vo

Pa

St

Aut

Pa

Gr

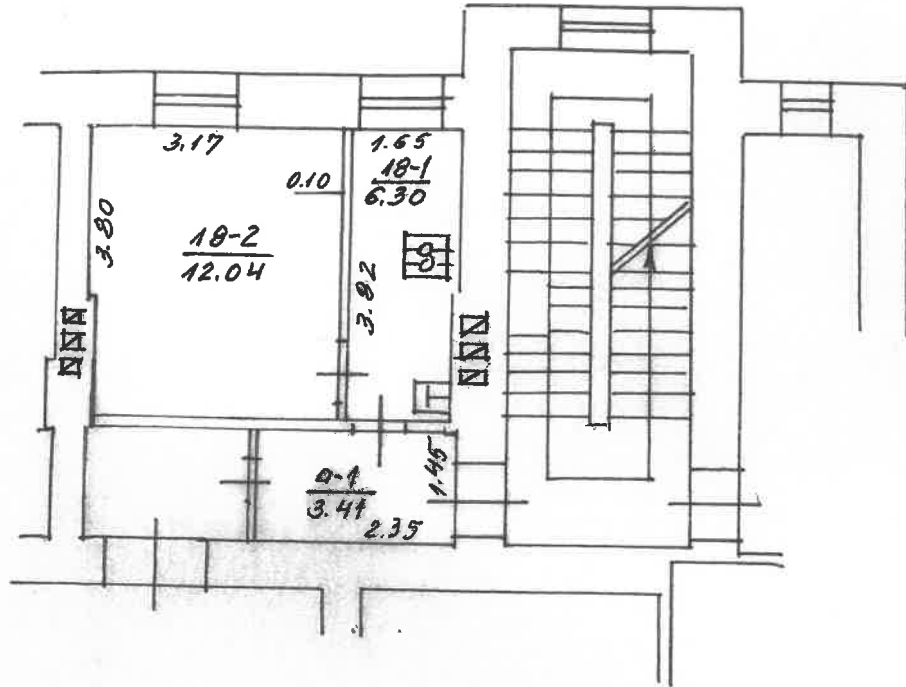

A. JUOZA PAVIČIAUS

48^b 18

6A²

100

[Signature]
 Uždavinys
 Kadastro skyriaus
 1-ojo grupės vedėja
 Mūnija Motomiona
 2003. 02. mėn. 10.

Kadastro duomenų bylos Nr. 13985

Nekilnojamojo turto buto (patalpos) kadastro duomenys

Kadastro duomenys užfiksuoti 2003 m. vasario mėn. 10 d.

Registro Nr.	Versija	Versijos data	Sudarymo data
20/265754	2	2003 02 11 10:18:40	2002 02 03

Adresas **Kaunas A. Juozapavičiaus pr. 48b - 18**

Unikalus Nr. **19/907-0008-12-6:0015**

Paskirtis **Gyvenamoji (butų)**

Pavadinimas **Butas**

Aprašymas **su dalimi bendro naudojimo patalpos ,pažymėtos a-1(1/2d. nuo 3,41 kv.m)**

Aukštas	2	Rūšys	Nėra
Kambarių skaičius	1	Pažym.plane	18
Bendras plotas kv. m	18,34	Baigtumas	
Gyvenamas plotas kv.m	12,04		

Šildymas **Centrinis šildymas iš kvart./raj. katilinės**

Vandentiekis **Miesto vandentiekis**

Kanalizacija **Miesto kanalizacija**

Dujos **Gaminės**

Karštas vanduo **Nėra**

Viryklė **Dujinės**

Vonios kambarys **Nėra**

Pastato, kuriame yra butas (patalpos), duomenys:

Pažymėjimas plane **6A2p** Sienos **Plytų mūras**

Statybos metai **1908**

Aukštų skaičius **2**

Parengė

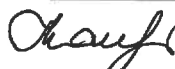

Grupės vedėjas

Inžiniere
Lina Mackevičienė

Bylos Nr. 13985**Buto (patalpos) kadastro duomenys**Kadastro duomenys užfiksuoti 2003 m. 02 mėn. 10 d.

Adresas

Gatvė, Nr.	<u>A. Kiozo pavicius</u>	<u>48^b-18</u>
Kaimas (miestelis)		
Miestas	<u>Kaunas</u>	
Savivaldybė	<u>Kauno</u>	

Paskirtis
Pavadinimas

<u>Gyvenamoji (butų)</u>
<u>Butas</u>

Objekto aprašymas

<u>Su bendro naudojimo patalpomis pažymėtomis</u>
<u>a-1 1/2 3,41m²</u>

Aukštas
Kambarių skaičius
Bendras plotas m²

<u>2</u>	Rūsų	<u>-</u>	
<u>1</u>			
<u>10,34</u>			

Šildymas
Vandentiekis
Kanalizacija
Dujos
Karštas vanduo
Viryklė
Vonios kambarys

Kodas	
	<u>Uitėnė katilinė</u>
	<u>Miesto</u>
	<u>Miesto</u>
	<u>Garutinės</u>
	<u>Nea</u>
	<u>Dujinė</u>
	<u>Nea</u>

Pastato, kuriame yra butas (patalpa), kadastro duomenysPaskirtis
Pavadinimas
Pažymėjimas plane
Statybos metai
Rekonstrukcijos metai
Aukštų skaičius
Sienų medžiaga
Pastato baigtumas

<u>Gyvenamoji</u>
<u>Gyvenamas</u>
<u>6A²p</u>
<u>1908</u>
<u>1965</u>
<u>2</u>
<u>Plytų mūro</u>
<u>100</u>

Užpildė [Signature] **Dzidzevičienė** 2003 02 10

(pareigos, parašas, v.pavardė, data)

Tikrino [Signature] 2003 02 10

(pareigos, parašas, v.pavardė, data)

PAGRINDINIO PASTATO

6A P pažymėjimas plane

VIDAUS PLOTŲ EKSPLIKACIJA

1	2	Patalpos pažymėjimas plane		Patalpų pavadinimas	6	Gyvenamosios paskirties patalpų						Negyvenamosios paskirties patalpų		
		1 simbolis	2 simbolis			Naudingas plotas m ²	Gyvenamas plotas m ²	Verslo plotas m ²	Pagalbinis naudingas plotas m ²	Pagalbinis nenaudingas plotas m ²	Rusių (pusrusių) garažų plotas m ²	Pagrindinis plotas m ²	Pagalbinis plotas m ²	
20030210	II	18	1	virtuvė	6,30	6,30		9	6,30				13	14
			2	Kambarys	12,04	12,04								
				18 ^o viso 18 bute	18,34	18,34				6,30				
	II	0	1	Bendro naudojimo	1,70	1,70				1,70				
				15 ^o viso	20,04	20,04				8,00				

