

Valstybės įmonės Registrų centro Kauno filialas

**NEKILNOJAMOJO DAIKTO
KADASTRINIŲ MATAVIMŲ BYLA**

Tomas: 1

Nekilnojamojo turto objektas: **Patalpa (butas)**

Bylos Nr.: 19/13833

Registro Nr.: 20/231750 (Patalpos/butai)

Adresas: Kauno m. sav. Kauno m. Jurbarko g. 65A-6

Lapų skaičius: 5



SUDERINTA

Valstybės įmonės Registrų centro Kauno filialas

Elektroniniu parašu pasirašė: Monia Matonienė

Pareigos: kadastro specialistė ekspertė

Laiko žyma: 2012-07-23 08:28:37



1031244319

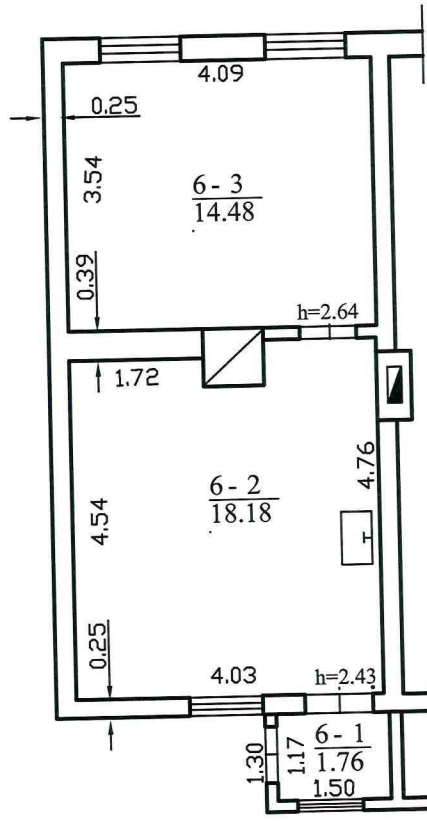

		Valstybės įmonės Registrų centro Kauno filialas	
		Licencijos Nr. G-734-(623), išduota 2008-08-27	
Pareigos	V., pavardė	Parašas	Data
Matininkė	O.Motiejaitienė		2012-07-13
2M-M-651	Kadastrinių matavimų skyriaus 3-os grupės vedėja		
Pirmo aukšto planas		1:100	A.V.
Kauno m. sav. Kauno m. Jurbarko g. 65A - 6			
Sudarytas pagal 2012-07-13 kadastrinių matavimų duomenis		Pastato pažymėjimas plane 2A1m	

Patalpos (buto) kadastro duomenys

Adresas Kauno m. sav. Kauno m. Jurbarko g. 65A-6

Unikalus Nr. 1992-0014-2014:0002

Pavadinimas Butas

Pažymėjimas plane 6

Paskirtis Gyvenamoji (butų)

Kad. duomenų nustatymo 2012-07-13

Aprašymas

Patalpos (buto) kadastro duomenys

Aukštas:	1	Šildymas:	Krosninis šildymas
Kambarių skaičius:	2	Vandentiekis:	Vietinis vandentiekis
Bendras plotas: kv. m	34,42	Nuotekų šalinimas:	Vietinis nuotekų
Gyvenamasis plotas: kv.	32,66	Dujos:	Nėra
Rūsys:	Nėra	Viryklė:	Nėra
Baigtumo procentas: %	100	Vonios kambarys:	Nėra
Karštas vanduo:	Nėra		

Pastato, kuriame yra butas (patalpa), duomenys

Pažymėjimas plane 2A1m

Pavadinimas Gyvenamasis namas

Unikalus Nr. 1992-0014-2014

Paskirtis Gyvenamoji (2 butų past.)

Statybos pradžios metai:	1920	Bendras plotas: kv. m	70,15
Statybos pabaigos metai:	1920	Aukštų skaičius:	1
Rekonstravimo pradžios		Baigtumo procentas: %	100
Rekonstravimo pabaigos		Tūris: kub. m	258
Kap. remonto pradžios		Koordinatė X:	6085463
Kap. remonto pabaigos		Koordinatė Y:	492472

Parengė Matininkė Onutė Motiejaitienė



16-Lie-2012 19:34:44

Lapas 1 iš 1

Patalpos (buto) įkainojimas (perkainojimas)

Adresas Kauno m. sav. Kauno m. Jurbarko g. 65A-6

Unikalus Nr. 1992-0014-2014:0002

Vertės nustatymo data	I(P)	Žymėjimas	Pavadinimas	Kasmetinis vertės mažinimo koeficientas	Matavimo vienetas	Kiekis	Kainynas ir lentelė	Vieneto statybos vertė po indeksavimo, Lt	Atkūrimo kaštai (statybinė vertė), Lt	Nusidėvėjimas %	Atkuriamoji vertė, Lt	Vietovės pataisos koeficientas	Vidutinė rinkos vertė, Lt
1	2	3	4	5	6	7	8	9	10	11	12	13	14
2012-07-13	P	6	Butas	1,4	kv. m	34,42	Modelis: 8192	2281	78500	70	23600		33400

Parengė Matininkė Onutė Motiejaitienė



2



* 1 0 3 1 2 0 0 8 9 2 *

Lapas 1 iš 1

Patalpos (buto) vidaus plotų eksplikacija

Adresas Kauno m. sav. Kauno m. Jurbarko g. 65A-6

Unikalus Nr. 1992-0014-2014:0002

Žymėjimas 6

Pavadinimas Butas

Paskirtis Gyvenamoji (butų)

Matavimų data 2012-07-13

Aukšto Nr.	Patalpos pažymėjimas plane		Patalpų pavadinimas	Gyvenamosios paskirties patalpų							Negyvenamosios paskirties patalpų		
	1 simbolis	2 simbolis		Bendras plotas m ²	Naudingas plotas m ²	Iš to skaičiaus			Pagalbinis nenaudingas plotas m ²	Rūšių (pusrūšių) plotas m ²	Garazų plotas m ²	Pagrindinis plotas m ²	Pagalbinis plotas m ²
						Gyvenamas plotas m ²	Verslo plotas m ²	Pagalbinis naudingas plotas m ²					
1	2	3	4	5	6	7	8	9	10	11	12	13	14
1	6	1	Koridorius	1,76	1,76			1,76					
1	6	2	Kambarys - virtuvė	18,18	18,18	18,18							
1	6	3	Kambarys	14,48	14,48	14,48							
Iš viso patalpų (3 patalpos)				34,42	34,42	32,66		1,76					

Parengė Matininkė Onutė Motiejaitienė



* 1 0 3 1 1 8 5 3 8 1 *