



ŽEMĖS IR KITO NEKILNOJAMOJO TURTO
KADASTRO IR REGISTRO VALSTYBĖS ĮMONĖ

KAUNO FILIALAS

MIESTO, RAJONO

GYVENTOJŲ APTARNAVIMO BIURAS

NEKILNOJAMOJO TURTO KADASTRO IR REGISTRO BYLA

Nr. _____ / _____

TOMAS _____

ŽEMĖS SKLYPO KADASTRO Nr.: / : _____

INVENTORINIS NUMERIS 14784

ADRESAS: KAUNAS

H. IR D. MIHKOVSKIŲ, 10-9

Pradėta 1948 VII 15

Baigta _____

Lapų skaičius _____

Saugoti nuolat



VALSTYBĖS ĮMONĖS REGISTRŲ CENTRO
KAUNO FILIALAS

NEKILNOJAMOJO TURTO OBJEKTO
KADASTRINIŲ MATAVIMŲ BYLA

1 TOMAS

Nekilnojamojo turto objektas: **Patalpa**

Žemės sklypo kadastrinis Nr.:

Bylos Nr.: **14784**

Registro Nr.:

Adresas: **Kaunas , H. ir O. Minkovskių g. 10-9**

Lapų skaičius:

SUDERINTA

mp. kadastro spec.
(pareigos)
J. Petrauskienė
(parašas)
J. Petrauskienė
(vardas pavardė)
2004 02 09
(data)

BYLOS VIDAUS APYRAŠAS

Eil.Nr.	Dokumento pavadinimas, Nr., data	Dokumento Nr.	Dokumento data	Bylos lapų numeriai	Pastabos
1	2	3	4	5	6
	Situacijos planas			1	
	Rūsio planas				
	Aukšto planas			2	
	Kadastro duomenys			3	
	1D forma			4-5	
	2D forma			6-7	
	3f forma			8-9	

Vidaus apyrašo _____ 9 (devyni) _____ lapai
 (skaitmenimis ir žodžiais)

metimuli
 (pareigų pavadinimas)

[Signature]
 (parašas)

Grigis Venklovskis
 (vardas ir pavardė)

 (data)

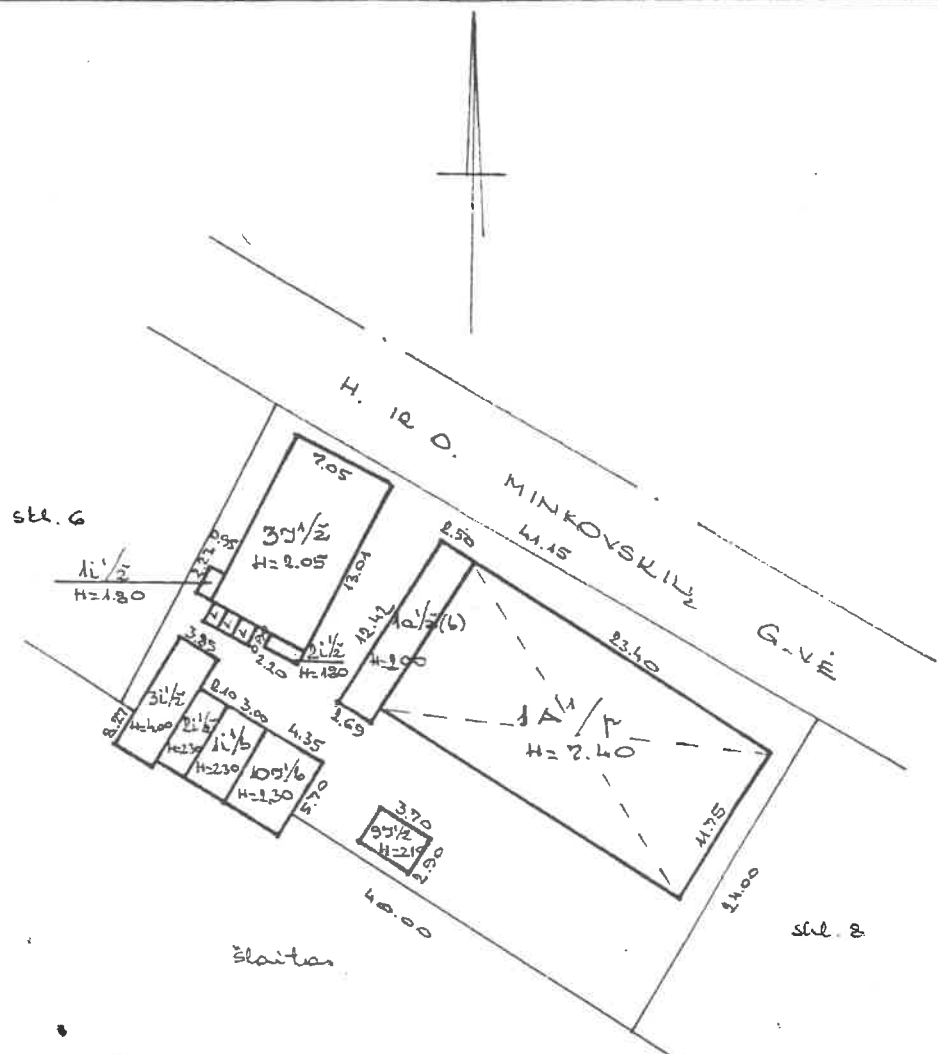

E. VEIDLEMSKATE *[Signature]* 2004 0130
 2004 0209
 SITHACIJOJ PLANA
 RAKMAS
 H. n O. HINKOVSKILIJ, 10-9
 Sudarba pagal 2004 M 30 PASTATO PRZ.
 pasaul. metr. 1/1 P

PASTOGES PAT.

Ka...

Re...

Ar...

En...

Pa...

Pa...

Ac...

Ar...

Re...

Ge...

St...

Ve...

Re...

En...

Pa...

Pa...

Ac...

Ar...

Re...

En...

Pa...

Pa...

Ac...

Ar...

Re...

En...

Pa...

Pa...

Ac...

Ar...

Re...

En...

Pa...

Pa...

Ac...

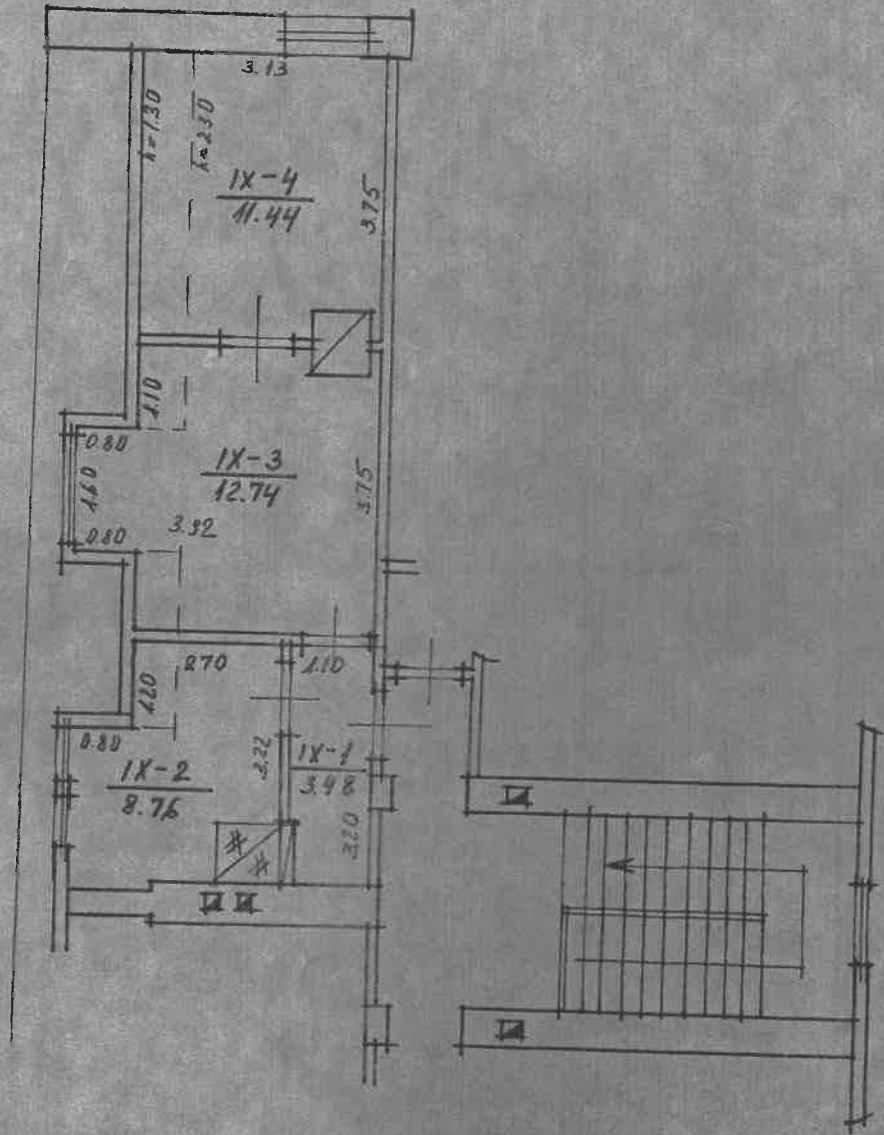

H. IR. D. HINKOVSKI, 10-9 LAHHAJ			
655	7	H	VEHZLANKATE 2001 05 31
800			

Kadastro duomenų bylos Nr. 14784

Nekilnojamojo turto buto (patalpos) kadastro duomenys

Kadastro duomenys užfiksuoti 2001 m. gegužės mėn. 31 d.

Registro Nr.	Versija	Versijos data	Sudarymo data
20/241446	3	2001 06 04 13:22:05	1992 08 04

Adresas **Kaunas H. ir O. Minkovskių g. 10 - 9**

Unikalus Nr. **19/898-0011-01-5:0009**

Paskirtis **Gyvenamoji (butų)**

Pavadinimas **Butas**

Aprašymas

Aukštas		Rūsysis	Nėra
Kambarių skaičius	2	Pažym.plane	9
Bendras plotas kv. m	36,42	Baigtumas	
Gyvenamas plotas kv.m	24,18		

Šildymas	Krosninis
Vandentiekis	Miesto vandentiekis
Kanalizacija	Nėra
Dujos	Nėra
Karštas vanduo	Nėra
Viryklė	Nėra
Vonios kambarys	Nėra

Pastato, kuriame yra butas (patalpos), duomenys:

Pažymėjimas plan	1A2p	Sienos	Plytų mūras
Statybos metai	1898		
Aukštų skaičius	2		

Parengė *Olga Mackevičionė*
Inžinierė
Elojra Mackevičionė

Grupės vedėjas *chi*
Kadastro skyriaus
Grupės vedėja
Munira Matonienė

Buto (patalpos) kadastro duomenys

Kadastro duomenys užfiksuoti 2004 m. 05 mėn. 31 d.

Adresas

Gatvė, Nr.	H. ni O. Hlinbovskij 10-9
Kaimas (miestelis)	
Miestas	Kaunas
Savivaldybė	Kauno m.

Paskirtis
Pavadinimas

Gyvenamoji butas

Objekto aprašymas

Aukštas
Kambarių skaičius
Bendras plotas m²

4
36.42

Rūšys Nėra

Šildymas
Vandentiekis
Kanalizacija
Dujos
Karštas vanduo
Viryklė
Vonios kambarys

Kodas	
	krasini
	šalto vandentiekis
	Nėra
	Nėra
	Nėra
	Nėra
	Nėra

Pastato, kuriame yra butas (patalpa), kadastro duomenys

Paskirtis
Pavadinimas
Pažymėjimas plane
Statybos metai
Rekonstrukcijos metai
Aukštų skaičius
Sienų medžiaga
Pastato baigtumas

Gyvenamoji
Gyven. namas
142/p
1898
1954
2
plytų mūras
100

Užpildė grušenulėte 2004 05 31
(pareigos, parašas, v.pavardė, data)

Tikrino Or 2004 06 04
(pareigos, parašas, v.pavardė, data)
Monio Maloniene

Buto (patalpos) ikainojimas (perkainojimas)

1	2	3	4	5	6	7	8	9	10	11	12	13	14	15
Vertės nustatymo data	Ikainojimas (I)	Buto (patalpos) pažymėjimas plane	Pavadinimas	Kokybės balas	Naudingas arba bendras plotas m ² (reikalingą pabrakti)	Tūris m ³	Kainynas ir lentelė	Gyvenamųjų namų statybos arba bendras (reikalingą pabrakti) indeksas	Vieneto kaina po patalpos ir indeksavimo Lt	Atkurimo kaštai (statybine verte) Lt	Nusidėvimas %	Atkurtiamoji verte Lt	Vietovės patalpos koeficientas	Vidutinė rinkos verte Lt
2004 05 31	P	9	Butas	5	36,42	7	3-1	605,55	506,61	18451	54	8487	985	6316

2004 05 31

Handwritten notes in cell 13

Handwritten notes in cell 12

Handwritten notes in cell 9

Handwritten notes in cell 8

Handwritten notes in cell 7

Handwritten notes in cell 6

Handwritten notes in cell 5

Handwritten notes in cell 4

Handwritten notes in cell 3

Handwritten notes in cell 2

Handwritten notes in cell 1

Dieneš	3	4	5	6	7	8	9	10	11	12	13	14	15
Apturēta													

Užpildē *[Signature]* 2001.15.31

(pareiģos, parašas, v., pavardē, data)

2001.06.04

Kvalitātes atvēršana

(pareiģos, parašas, v., pavardē, data)

16. un 17. stāvēne

Tīkrino

PAGRINDINIO PASTATO 1A²/p VIDAUS PLOTŲ EKSPLIKACIJA

pažymėjimo plane

Data	Aukšto Nr.	Patalpos pažymėjimas plane		Patalpų pavadinimas	Bendras plotas m ²	Gyvenamosios paskirties patalpų						Negyvenamosios paskirties patalpų	
		1 simbolis	2 simbolis			Naudingas plotas m ²	Gyvenamas plotas m ²	Iš to skaičiaus m ²	Pagalbinis naudingas plotas m ²	Pagalbinis nenaudingas plotas m ²	Rušių (purtsių), garažų plotas m ²	Pagrindinis plotas m ²	Pagalbinis plotas m ²
2014 05 21	K 2	9	4	5	6	7	8	9	10	11	12	13	14
			1	konidomieris	3.98	3.98			3.98				
			2	virtinė	8.76	8.76			8.76				
			3	kambarys	12.74	12.74	12.74						
			4	kambarys	11.44	11.44	11.44						
				viso 9 bute:	36.92	36.92	24.18		12.24				

1	2	3	4	5	6	7	8	9	10	11	12	13	14

Užpildīt gandzēniķi dot at 31

(pareigos, parašas, v. pavardē, data)

Tikrino AM

2001.06.04

Kaldisto skriņņos
Māriņa Matīņone

