



VALSTYBĖS ĮMONĖS REGISTRŲ CENTRO
KAUNO FILIALAS

NEKILNOJAMOJO TURTO OBJEKTO
KADASTRINIŲ MATAVIMŲ BYLA

1 TOMAS

Nekilnojamojo turto objektas: **Patalpa**

Žemės sklypo kadastrinis Nr.:

Bylos Nr.: **6625**

Registro Nr.:

Adresas: **Kaunas Radvilėnų pl. Nr.36-2**

Lapų skaičius: **7**

SUDERINTA

Nyr Kadavsko specialistė
(pareigos)

Mijoli Aušriai
(parasas)
(vardas pavardė)

2004 09 04
(data)



BYLOS VIDAUS APYRAŠAS

Eil.Nr.	Dokumento pavadinimas, Nr., data	Dokumento Nr.	Dokumento data	Bylos lapų numeriai	Pastabos
1	2	3	4	5	6
1	Situacijos planas		2004 09 03	1	
2	Aukštų planai		"	2	
3	1 D forma / 1 B		"	3-4	
4	2 D forma / 2 B		"	5-6	
5	3 forma		"	7	

Vidaus apyrašo _____ 7 (septyni) _____ lapai
(skaitmenimis ir žodžiais)

(pareigų pavadinimas)

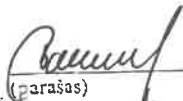
(parašas)

Matininkė-asistentė
Alvyra Dzidzevičienė
(vardas ir pavardė)

2004 09 03
(data)

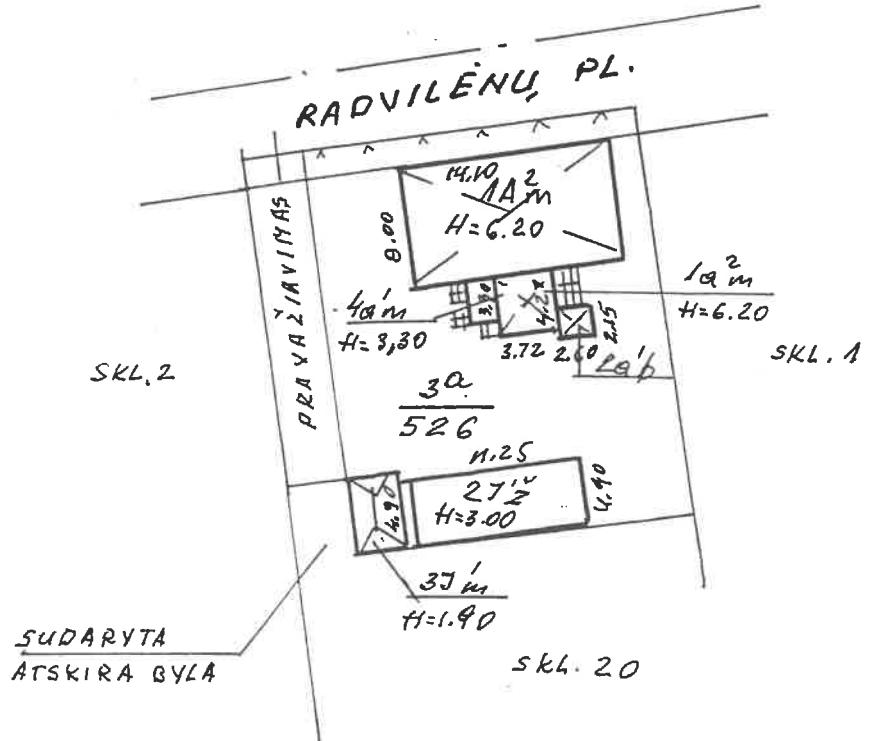

SUDARYTA
ATSKIRA BYLA



Kauno miesto žemės registro centras Kauno District Land Register Office		
pareiškėjas	parties	data
Matininkė-asistentė	<i>Alyra</i>	20040903
Vyr. kadastrinis specialistas		
Nijolė Čiurienė		20040907
SKLYPO PLANAS		1:500
KAUNO SAV. KAUNAS RADVILĖNŲ PL. 36		
20040903	57. PL.	

I-AUKŠTAS

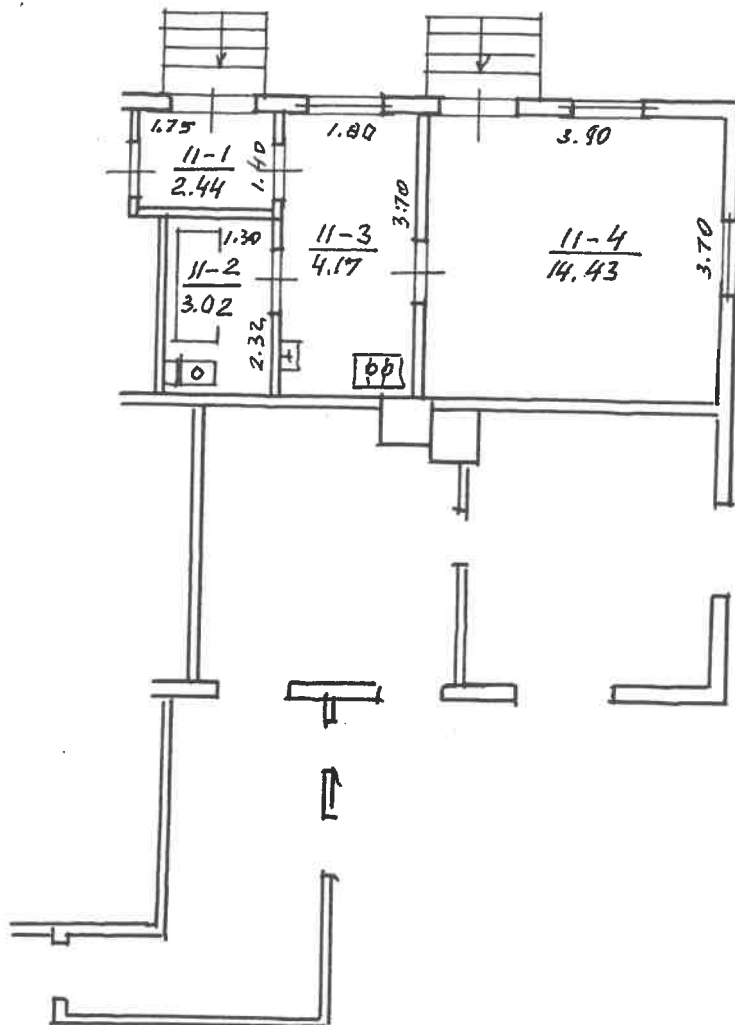

RAUVILĒNU, PL. 36 2

KAUNAS

KAUNO M. 1A²_m

BARDZIENE

1:100

26 2001 12 18

Bylos Nr. 6625**Buto (patalpos) kadastrò duomenys**Kadastrò duomenys užfiksuoti 2001 m. 12 mėn. 18 d.

Adresas

Gatvė, Nr.	<i>Raduilingų pl.</i>	<i>3C-2</i>
Kaimas (miestelis)		
Miestas	<i>Kaunas</i>	
Savivaldybė	<i>Kauno</i>	

Paskirtis
Pavadinimas

<i>Gyvenamoji (butų)</i>
<i>butas</i>

Objekto aprašymas

Aukštas
Kambarių skaičius
Bendras plotas m²

<i>1</i>	Rūsvis	<i>jea</i>	
<i>1</i>			
<i>24.06</i>			

Šildymas
Vandentiekis
Kanalizacija
Dujos
Karštas vanduo
Viryklė
Vonios kambarys

Kodas	
	<i>Užtinti katilinė</i>
	<i>Miesto</i>
	<i>Miesto</i>
	<i>Neža</i>
	<i>Neža</i>
	<i>Neža</i>
	<i>Neža</i>

Pastato, kuriame yra butas (patalpa), kadastrò duomenysPaskirtis
Pavadinimas
Pažymėjimas plane
Statybos metai
Rekonstrukcijos metai
Aukštų skaičius
Sienų medžiaga
Pastato baigtumas

<i>Gyvenamoji</i>
<i>Gyvenamoji namas</i>
<i>1A²m</i>
<i>1928</i>
<i>2</i>
<i>Medin-kaklošinė</i>
<i>100</i>

Užpildė

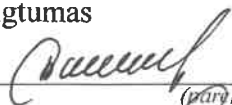
Matininkė-asistentė
Alvyra Dzdzevičienė*20040903*

(pareigos, parašas, v., pavardė, data)

Tikrino

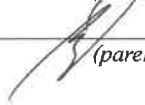
Vyriausybės specialistė
Nijolė Čiupienė*20040907*

2D forma

Bylos Nr. 6625

Buto (patalpos) įkainojimas (perkainojimas)

1	2	3	4	5	6	7	8	9	10	11	12	13	14	15	
Vertės nustatymo data	Įkainojimas (I)	Perkainojimas (P)	Buto (patalpos) pažymėjimas plane	Pavadinimas	Kokybės balas	Naudingas arba bendras plotas m ² (reikalingą pabrakiti)	Turis m ³	Kainynas ir lentelė	Gyvenamųjų namų statybos arba bendras statybos kainų indeksas (reikalingą pabrakiti)	Vieneto kaina po patalpos ir indeksavimo Lt	Atkurimo kaštai (statybinė vertė) Lt	Nusidėėjimas %	Atkuriamoji vertė Lt	Vietovės patalpos koeficientas	Vidutinė rinkos vertė Lt
2009 12 18	7		II	Buften		24.06	V.R.1.1.b			542.90	13062	70	3814	0.90	3524

H

1	2	3	4	5	6	7	8	9	10	11	12	13	14	15

Uzpilde techn. *Spj Marecchini SPA 12 18*
(pareigos, parašas, v., pavardė, data)

[Signature] 2001 12 22

Tikrino *[Signature]*
(pareigos, parašas, v., pavardė, data)

PAGRINDINIO PASTATO 1A^m VIDAUS PLOTŲ EKSPLIKACIJA

pažymėjimas plane

Data	Aukšto Nr.	Patalpos pažymėjimas plane		Patalpų pavadinimas	Bendras plotas m ²	Gyvenamosios paskirties patalpų						Negyvenamosios paskirties patalpų	
		1 simbolis	2 simbolis			Naudingas plotas m ²	Gyvenamas plotas m ²	Verslo plotas m ²	Pagalbinis naudingas plotas m ²	Pagalbinis nenaudingas plotas m ²	Rūšių (pusrūšių) garažų plotas m ²	Pagrindinis plotas m ²	Pagalbinis plotas m ²
1	2	3	4	5	6	7	8	9	10	11	12	13	14
2001 12 18	1	11	1	koridoro ruoš	2.94	2.94			2.94				
			2	vonia - WC	3.02	3.02			3.02				
			3	virtuvė	4.17	4.17			4.17				
			4	kambarys	14.43	14.43	14.43						
				viso II - bute:	24.06	24.06	24.43		9.63				

