

26-45



ŽEMĖS IR KITO NEKILNOJAMOJO TURTO
KADASTRO IR REGISTRO VALSTYBĖS ĮMONĖ

KAUNO FILIALAS
MIESTO, RAJONO
GYVENTOJŲ APTARNAVIMO BIURAS

NEKILNOJAMOJO TURTO KADASTRO IR REGISTRO BYLA

Nr. _____ / _____

TOMAS _____

ŽEMĖS SKLYPO KADASTRO Nr.: / : _____

INVENTORINIS NUMERIS 28

ADRESAS: KAUNAS

SURGAUTŲ 8-2^a

KMS PANEMUNĖS BUTŲ ŪKIS

Pradėta 2002 03 04

Baigta _____

Lapų skaičius _____

Saugoti nuolat

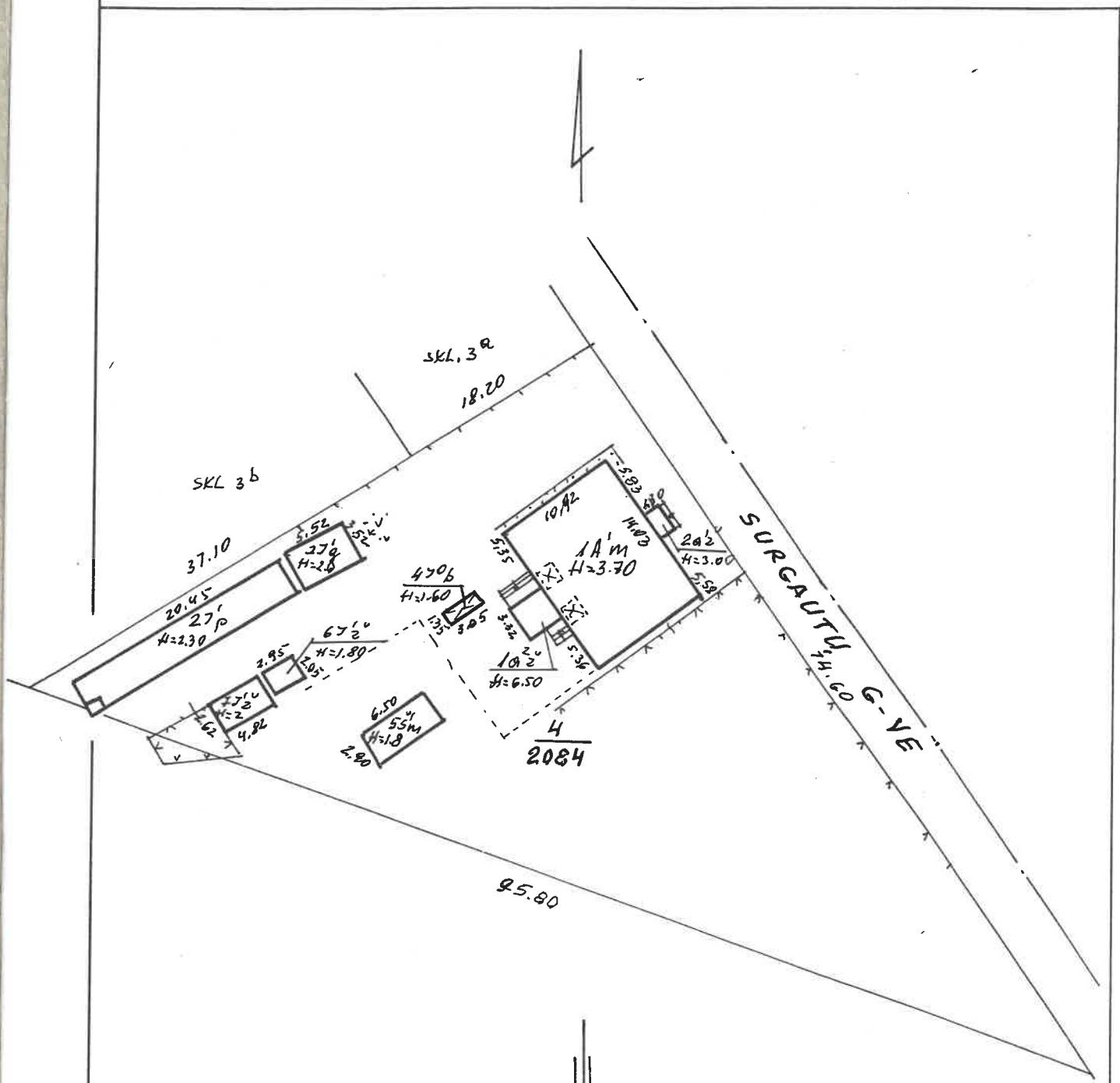

SURGAUTŲ		B
KAUNAS		<i>[Signature]</i>
Kauno M. S.P.		BARDONIENĖ
1:500		6-os grupės vedėjas Inimė Petauskaitė
26 2002		04

1-AUKŠTAS

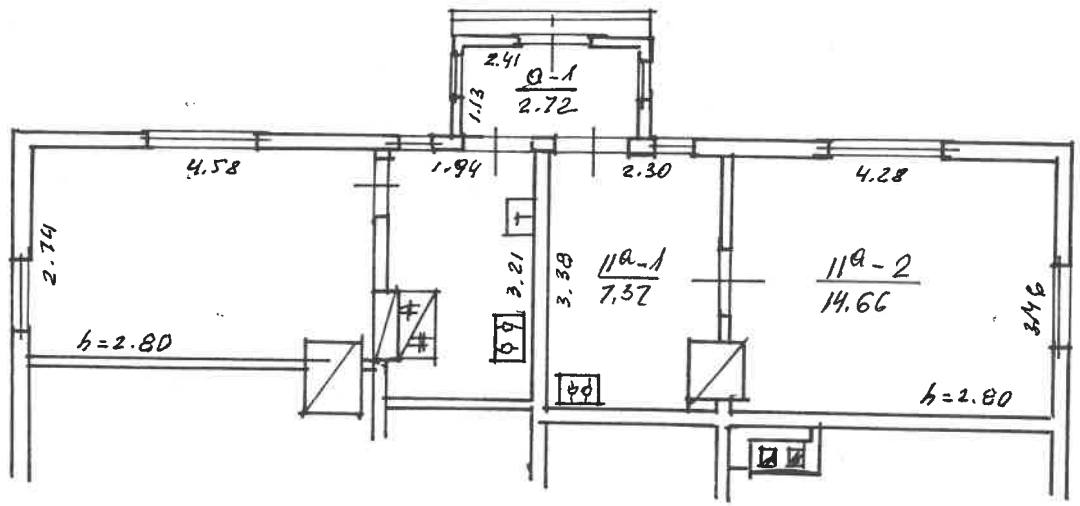

SURGAUTU, 0 20
 KAUNAS
 KAUNOM, IA' BARONIENE
Danutė
 1:100
 26 2002 03 04

Kadastro duomenų bylos Nr. 28

Nekilnojamojo turto buto (patalpos) kadastro duomenys

Kadastro duomenys užfiksuoti 2002 m. kovo mėn. 04 d.

Registro Nr.	Versija	Versijos data	Sudarymo data
20/265817	1	2002 03 07 13:33:13	2002 03 04

Adresas **Kaunas Surgautų g. 8 - 2a**

Unikalus Nr. **19/929-0187-01-6:0003**

Paskirtis **Gyvenamoji (butų)**

Pavadinimas **Butas**

Aprašymas **su dalimi bendro naudojimo patalpos „pažymėtos a-1“**

Aukštas

1

Rūsysis

Nėra

Kambarių skaičius

1

Pažym.plane

2a

Bendras plotas kv. m

22,03

Baigtumas

Gyvenamas plotas kv.m

14,66

Šildymas

Krosninis

Vandentiekis

Miesto vandentiekis

Kanalizacija

Vietinė kanalizacija

Dujos

Nėra

Karštas vanduo

Nėra

Viryklė

Nėra

Vonios kambarys

Nėra

Pastato, kuriame yra butas (patalpos), duomenys:

Pažymėjimas plane **1A1m**

Sienos **Medis**

Statybos metai **1929**

Aukštų skaičius **1**

Parengė

Grupės vedėjas

Elvyra Mackajienė
Kadastro skyriaus grupės vedėja
Danutė Petrauskienė

Buto (patalpos) kadastro duomenys

Kadastro duomenys užfiksuoti 2002 m. 03 mėn. 04 d.

Adresas	Gatvė, Nr.	<u>Sungautys</u>	<u>8-29</u>
	Kaimas (miestelis)		
	Miestas	<u>Kaunas</u>	
	Savivaldybė	<u>Kauno m.</u>	

Paskirtis Pavadinimas	<u>Gyvenamoji (butas)</u>
	<u>Butas</u>

Objekto aprašymas	<u>Su bendru naudojimu patalpa</u>
	<u>9-1/2.7c m²</u>

Aukštas Kambarių skaičius Bendras plotas m ²	<u>1</u>	Rūsiai	<u>-</u>	
	<u>1</u>			
	<u>22.03</u>			

Šildymas Vandentiekis Kanalizacija Dujos Karštas vanduo Viryklė Vonios kambarys	Kodas	<u>kwosnim</u>
		<u>Miesto</u>
		<u>Vietai</u>
		<u>Ne</u>
		<u>Ne</u>
		<u>Ne</u>
		<u>Ne</u>

Pastato, kuriame yra butas (patalpa), kadastro duomenys

Paskirtis Pavadinimas Pažymėjimas plane Statybos metai Rekonstrukcijos metai Aukštų skaičius Sienų medžiaga Pastato baigtumas	<u>Gyvenamoji</u>
	<u>Gyvenamoji namas</u>
	<u>1A m</u>
	<u>1929</u>
	<u>1</u>
	<u>Mediniai rėmai</u>
	<u>100</u>

Užpildė Lech. J. Baranovas 2002 03 04
(pareigos, parašas, pavardė, data)

Tikrino [Signature] 2002 03 06
(pareigos, parašas, pavardė, data)

Kadastrinis duomenys
2002 03 06
Lech. J. Baranovas
Lech. J. Baranovas
Lech. J. Baranovas



1	2	3	4	5	6	7	8	9	10	11	12	13	14	15
---	---	---	---	---	---	---	---	---	----	----	----	----	----	----

3 forma

Bylos Nr. 28

PAGRINDINIO PASTATO 1A m VIDAUS PLOTŲ EKSPLIKACIJA

pažymėjimas plane

Data	Aukšto Nr.	Patalpos pažymėjimas plane		Patalpų pavadinimas	Bendras plotas m ²	Gyvenamosios paskirties patalpų						Negyvenamosios paskirties patalpų				
		1 simbolis	2 simbolis			Naudingasis plotas m ²	Gyvenamas plotas m ²	Verslo plotas m ²	Pagalbinis naudingasis plotas m ²	Pagalbinis nenaudingas plotas m ²	Rūšių (pusrūšių) garažų plotas m ²	Pagrindinis plotas m ²	Pagalbinis plotas m ²			
2002.03.04	1	2a	1	5	7,37	7,37										
			2	Kambarys	14,66	14,66	14,66									
				Viešo L. - beeto.	22,05	22,05	14,66				7,37					
				Senovės naudojimo pat.	2,72	2,72					2,72					

