



ĖS IR KITO NEKILNOJAMOJO TURTO
STRO IR REGISTRO VALSTYBĖS ĮMONĖ

KAUNO FILIALAS

MIESTO, RAJONO

ĮVENTOJŲ APTARNAVIMO BIURAS

NEKILNOJAMOJO TURTO KADASTRO IR REGISTRO BYLA

Nr. _____ / _____

TOMAS _____

ĮEŠ SKLYPO KADASTRO Nr.: / : _____

INVENTORINIS NUMERIS 522

ADRESAS: KAUNAS

ŠV. GERTRŪDOS G-VĖ Nr. 44A-1

Pradėta 1948.03.17

Baigta _____

Lapų skaičius _____

Saugoti nuolat

*1948.03.17
1948.03.17*

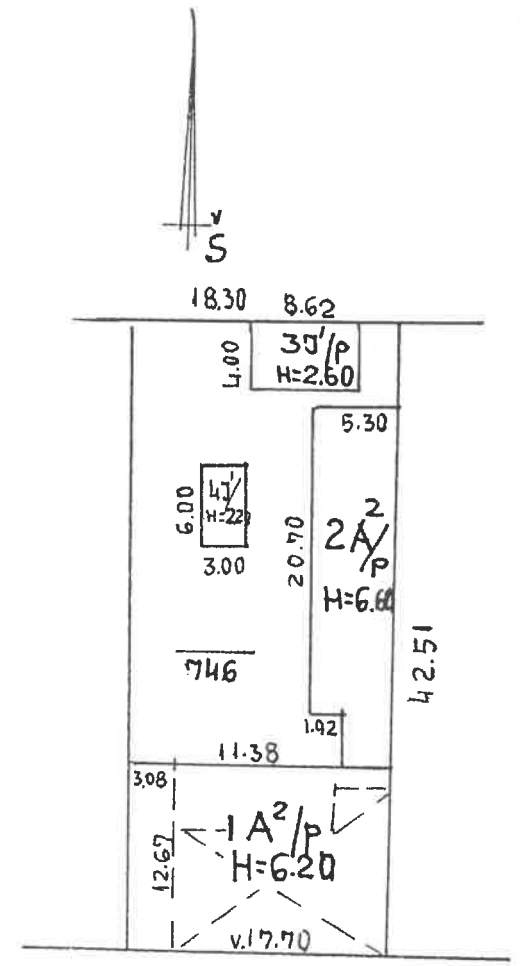

ŠV. GERTRŪDOS G-VĒ

ŠV. GERTRŪDOS

S.P

500

44 A-1
for

2002 02 18

II AUKŠTAS

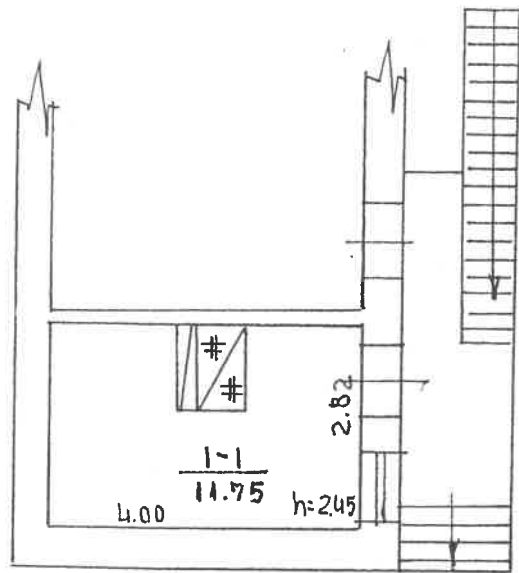

ŠV. GERTRŪDOS

44A 1
For

2A²/P

100

2002 02 18

Kadastro duomenų bylos Nr. 522

Nekilnojamojo turto buto (patalpos) kadastro duomenys

Kadastro duomenys užfiksuoti 2002 m. vasario mėn. 18 d.

Registro Nr.	Versija	Versijos data	Sudarymo data
20/264581	1	2002 02 18 11:09:50	2002 02 18

Adresas **Kaunas Šv. Gertrūdės g. 44a - 1**

Unikalus Nr. **19/897-0002-01-1:0005**

Paskirtis **Gyvenamoji (butų)**

Pavadinimas **Gyvenamos patalpos**

Aprašymas

Aukštas	2	Rūsiai	Nėra
Kambarių skaičius	1	Pažym.plane	1
Bendras plotas kv. m	11,75	Baigtumas	
Gyvenamas plotas kv.m	11,75		

Šildymas	Krosninis
Vandentiekis	Miesto vandentiekis
Kanalizacija	Miesto kanalizacija
Dujos	Nėra
Karštas vanduo	Nėra
Viryklė	kieto kuro
Vonios kambarys	Nėra

Pastato, kuriame yra butas (patalpos), duomenys:

Pažymėjimas plane	2A2p	Sienos	Plytos
Statybos metai	1897		
Aukštų skaičius	2		

Parengė

Chiefo

Inžiniere

Grupės vedėjas *Elvyra Mackevičienė*

Buto (patalpos) kadastro duomenys

Kadastro duomenys užfiksuoti 2002m. 02 mėn. 18 d.

Adresas

Gatvė, Nr.	Šv. Gertrūdės	44A-1
Kaimas (miestelis)		
Miestas	Kaunas	
Savivaldybė	Kauno m	

Paskirtis
Pavadinimas

Gyvenamoji (butu)
Butas

Objekto aprašymas

Aukštas
Kambarių skaičius
Bendras plotas m²

2	Rūsys	ne	
1			
11.75			

Šildymas
Vandentiekis
Kanalizacija
Dujos
Karštas vanduo
Viryklė
Vonios kambarys

Kodas	
	Krosninis
	Ne
	Ne
	Ne
	Ne
	Pluty mūro
	Ne

Pastato, kuriame yra butas (patalpa), kadastro duomenys

Paskirtis
Pavadinimas
Pažymėjimas plane
Statybos metai
Rekonstrukcijos metai
Aukštų skaičius
Sienų medžiaga
Pastato baigtumas

	Gyvenamoji
	Gyvenamas namas
LA2/p	
1897	
2	
Pluty mūro	
100	

Užpildė imi Jan 2002. 02. 18Tikrino imi Jan 2002. 02. 18

(pareigos, parašas, v. pavardė, data)

(pareigos, parašas, v. pavardė, data)

PAGALBINIO PASTATO, JO DALIŲ IR PRIESTATŲ KADASTRO DUOMENYS

Adresas	Gatvė Nr.	Sv. Gėtė rūdos 44A-1
	Kaimas (miestelis)	
	Miestas	Kaunas
	Savivaldybė	Kauno m.

Kadastro duomenys	Kodas	Pagalbinis pastatas			
Duomenys užfiksuoti	X	2002.02.18			
Pažymėjimas plane	X	34/P			
Pažadinimas	X	Gyjo pastatas			
Statybos metai	X	1925			
Rekonstrukcijos metai	X				
Baigtumas %	X	100			
Aukštų skaičius	X	1			
Tūris m³	X	90			
Pamatai		Betono			
Sienos		Pluty mūro			
Perdangos		Mūdinės			
Stogo konstrukcija		s karkasė			
Stogo danga		Asbestcemenėiol.			
Išorės apdaila		Nėra			
Partijos		Pluty			
Grindys		Betono			
Langai		Nėra			
Durys		Mūdinės			
Sildymas		Nėra			
Vandentiekis		Nėra			
Kanalizacija		Nėra			
Dujos		Nėra			
Elektra		Nėra			

Viso pastato					
Pažymėjimas plane	34/P				
Užstatytas plotas m²	34/P				
Tūris m³	90				
Baigtumas%	100				

Duomenys užfiksuoti			
Pažymėjimas plane			
Pavadinimas			
Statybos metai			
Rekonstrukcijos metai			
Baigtumas %			
Aukštų skaičius			
Tūris m ³			
Pamatai			
Sienos			
Perdangos			
Stogo konstrukcija			
Stogo danga			
Išorės apdaila			
Perivaros			
Grindys			
Langai			
Durys			
Sildymas			
Vandentiekis			
Kanalizacija			
Dujos			
Elektra			

Užpildė ini

[Signature]

(pareigos, parašas, v. pavardė, data)

2002.02.18

Tikrino

[Signature]

(pareigos, parašas, v. pavardė, data)

2002.02.18

[Signature]



1	2	3	4	5	6	7	8	9	10	11	12	13	14

Uzpildē inī *inī* 2002-02-18
(parāģos, parāģas, parāģe, data)
Tikrino inī *inī* 2002.02.18
(parāģos, parāģas, parāģe, data)

