

REGISTRŲ CENTRAS

VALSTYBĖS ĮMONĖS REGISTRŲ CENTRO
KAUNO FILIALAS

NEKILNOJAMOJO TURTO

KADASTRO IR REGISTRO DOKUMENTŲ BYLA

NR. _____ / _____ - _____

TOMAS _____

ŽEMĖS SKLYPO UNIKALUS NUMERIS _____

REGISTRO NUMERIS 20/239815

INVENTORINIS NUMERIS 19/10886

ADRESAS KAUNAS

ŠIAULIŲ G. Nr 50-4

PANAIKINTO NEKILNOJAMOJO DAIKTO
KADASTRO IR REGISTRO DOKUMENTŲ BYLOS
NR.

Pradėta

Baigta

Data

Saugoti nuolat

**NEKILNOJAMOJO DAIKTO
KADASTRINIŲ MATAVIMŲ BYLA**

Tomas: 1

Nekilnojamojo turto objektas: **Patalpa (butas)**

Bylos Nr.: 19/10886

Registro Nr.: 20/239815 (Patalpos/butai)

Adresas: **Kauno m. sav. Kauno m. Šiaulių g. 50-4**

Lapų skaičius: 5



SUDERINTA

Valstybės įmonės Registrų centro Kauno filialas

Elektroniniu parašu pasirašė: Sonata Sirvydienė

Pareigos: vyresnioji kadastro specialistė

Laiko žyma: 2014-08-29 14:40:42

Bylos Nr. 19/10886
Tomo Nr. 1
Registro 20/239815

BYLOS TOMO VIDAUS APYRAŠAS

| Eil. Nr. | Dokumento pavadinimas | Dokumento | | Lapų skaič. | Bylos lapų numeriai | Pastabos |
|----------|--|-----------|------------|-------------|---------------------|----------|
| | | Nr. | Data | | | |
| 1 | Statinio planas "PUSRŪSIS" | | 2014-08-27 | 1 | 1 | |
| 2 | Patalpos (buto) kadastro duomenys 1D FORMA | | 2014-08-27 | 1 | 2 | |
| 3 | Patalpos (buto) įkainojimas (perkainojimas) 2D FORMA | | 2014-08-27 | 1 | 3 | |
| 4 | Patalpos (buto) vidaus plotų eksplikacija 3 FORMA | | 2014-08-27 | 1 | 4 | |

Vidaus apyrašo lapų 4

Matininkė Onutė Motiejaitienė





1047892649

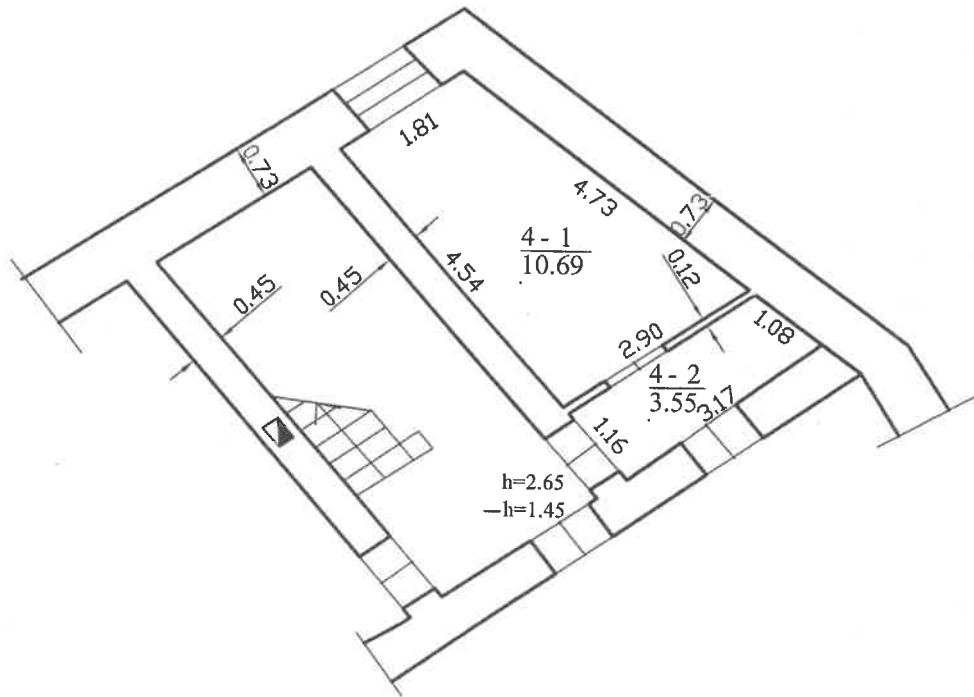

| | | | |
|--|--|---|------------|
| | | Valstybės įmonės Registrų centro Kauno filialas | |
| REGISTRŲ CENTRAS | | Licencijos Nr. G-734-(623), išduota 2008-08-27 | |
| Pareigos | V., pavardė | Parašas | Data |
| Matininkė | O.Motiejaitienė | | 2014-08-27 |
| 2M-M-651 | Kadastrinių matavimų skviesų grupės vedėja | | |
| Rūsio (pusrūsio) planas | | 1:100 | A.V. |
| Kauno m. sav. Kauno m. Šiaulių g. 50-4 | | | |
| Sudarytas pagal 2014-08-27 kadastrinių matavimų duomenis | | Pastato pažymėjimas plane 1A2/p | |

Patalpos (buto) kadastro duomenys

Adresas Kauno m. sav. Kauno m. Šiaulių g. 50-4

Pavadinimas Pagalbinė patalpa

Aprašymas

Unikalus Nr. 1989-7000-9014:0022

Pažymėjimas plane 4

Paskirtis Kita (pagalbinio ūkio)

Kad. duomenų nustatymo 2014-08-27

Patalpos (buto) kadastro duomenys

| | |
|-----------------------|-------|
| Aukštas: | 0 |
| Baigtumo procentas: % | 100 |
| Bendras plotas: kv. m | 14,24 |
| Rūsysis: | Nėra |
| Šildymas: | Nėra |
| Vandentiekis: | Nėra |

| | |
|--------------------|------|
| Nuotekų šalinimas: | Nėra |
| Vonios kambarys: | Nėra |
| Dujos: | Nėra |
| Viryklė: | Nėra |
| Karštas vanduo: | Nėra |

Pastato, kuriame yra butas (patalpa), duomenys

Pažymėjimas plane 1A2p

Unikalus Nr. 1989-7000-9014

Paskirtis Gyvenamoji(3 ir daugiau butų)

Pavadinimas Gyvenamasis namas

| | |
|--------------------------|------|
| Statybos pradžios metai: | 1897 |
| Statybos pabaigos metai: | 1897 |
| Rekonstravimo pradžios | |
| Rekonstravimo pabaigos | |
| Kap. remonto pradžios | |
| Kap. remonto pabaigos | |

| | |
|-----------------------|---------|
| Bendras plotas: kv. m | 1207 |
| Aukštų skaičius: | 2 |
| Baigtumo procentas: % | 100 |
| Tūris: kub. m | 6150 |
| Koordinatė X: | 6083597 |
| Koordinatė Y: | 495590 |

Parengė Matininkė Onutė Motiejaitienė

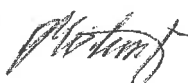

A.V.



1047925540

29-Rgp-2014 09:43:07

Patalpos (buto) įkainojimas (perkainojimas)

Adresas Kauno m. sav. Kauno m. Šiaulių g. 50-4
Unikalus Nr. 1989-7000-9014:0022

| Vertės nustatymo data | (P) | Žymėjimas | Pavadinimas | Kasmetinis vertės mažinimo koeficientas | Matavimo vienetas | Kiekis | Kainynas ir lentelė | Vieneto statybos vertė po indeksavimo, Lt | Atkūrimo kaštai (statybinė vertė), Lt | Nusidėvėjimas % | Atkurtiamoji vertė, Lt | Vietovės patalpos koeficientas | Vidutinė rinkos vertė, Lt |
|-----------------------|-----|-----------|-------------------|---|-------------------|--------|---------------------|---|---------------------------------------|-----------------|------------------------|--------------------------------|---------------------------|
| 1 | 2 | 3 | 4 | 5 | 6 | 7 | 8 | 9 | 10 | 11 | 12 | 13 | 14 |
| 2014-08-27 | P | 4 | Pagalbinė patalpa | 0.8 | kv. m | 14,24 | Modelis: 10713 | 2864 | 40800 | 70 | 12200 | | 1330 |

Parengė Matininkė Onutė Motiejaitienė



A.V.



4 2 3 4 7 9 2 5 4 1 *

Lapas 1 iš 1

Patalpos (buto) vidaus plotų eksplikacija

3 FORMA

Adresas Kauno m. sav. Kauno m. Šiaulių g. 50-4

Unikalus Nr. 1989-7000-9014:0022

Pavadinimas Pagalbinė patalpa

Žymėjimas 4

Paskirtis Kita (pagalbinio ūkio)

Matavimų data 2014-08-27

| Aukšto Nr. | Patalpos pažymėjimas plane | | Patalpų pavadinimas | Gyvenamosios paskirties patalpų | | | | | | | | | | Negyvenamosios paskirties patalpų | |
|------------------------------|----------------------------|------------|---------------------|-----------------------------------|-----------------|---|---|---|----|--|--|----------------------------|-----------------------------------|-----------------------------------|------|
| | 1 simbolis | 2 simbolis | | Naudingasis plotas m ² | Iš to skaičiaus | | | | | Pagalbinis nenaudingas plotas m ² | Rūšių (pusrūšių) plotas m ² | Garų plotas m ² | Pagrindinis plotas m ² | Pagalbinis plotas m ² | |
| 1 | 2 | 3 | 4 | 5 | 6 | 7 | 8 | 9 | 10 | 11 | 12 | 13 | 14 | | |
| R | 4 | 1 | Pagalbinė patalpa | 10,69 | | | | | | | | 10,69 | | | |
| R | 4 | 2 | Koridorius | 3,55 | | | | | | | | | | | 3,55 |
| Iš viso patalpų (2 patalpos) | | | | 14,24 | | | | | | | | 10,69 | | | 3,55 |

Parengė Matiminkė Onutė Motiejaitienė 

A.V.



29-Rgp-2014 09:48:51

1 0 4 7 3 2 5 6 7 3

Lapas 1 iš 1