



VALSTYBĖS ĮMONĖS REGISTRŲ CENTRO
KAUNO FILIALAS

NEKILNOJAMOJO TURTO OBJEKTO
KADASTRINIŲ MATAVIMŲ BYLA



1 TOMAS

Nekilnojamojo turto objektas: **Statiniai**

Žemės sklypo kadastrinis Nr.:

Bylos Nr.: **1029/2306**

Registro Nr.:

Adresas: **Kaunas, Žemaičių / Putinų g. 70/1 - 5**

Lapų skaičius: **6**

SUDERINTA

Vytautas Kadastros specialistas
(pareigybė)

(parašas)

M. Joli Auspice
(vardas pavardė)

2004 09 24
(data)



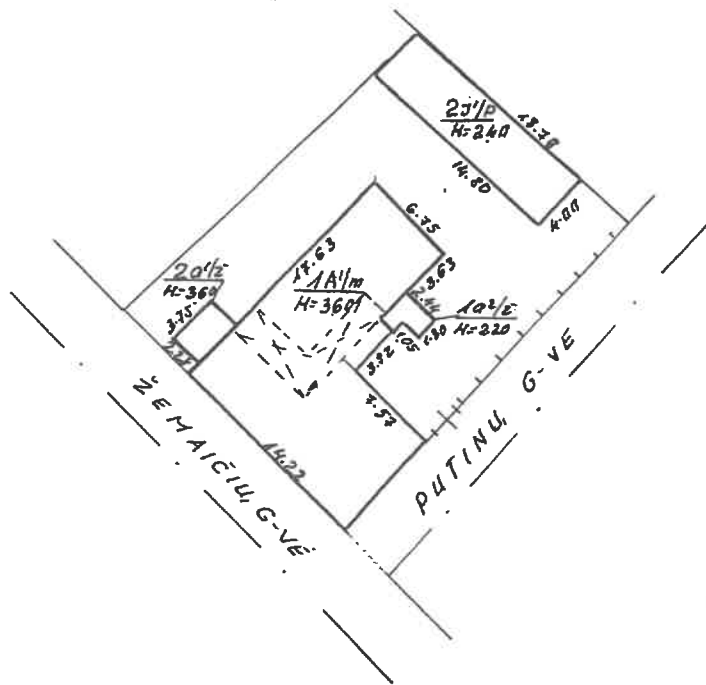

Valstybės žemės Registrų centras Valstybės žemės registras		G/M	
D. Petraskaitė Vyr. kadastro specialistė Nijolė Čiupienė S/P		10040923	20040924
KAUNAS, ŽEMAIČIŲ, 1 PUTINŲ, G. 70/1			
200409 23		S/P	

RĀSTOGĒS PATALPOS

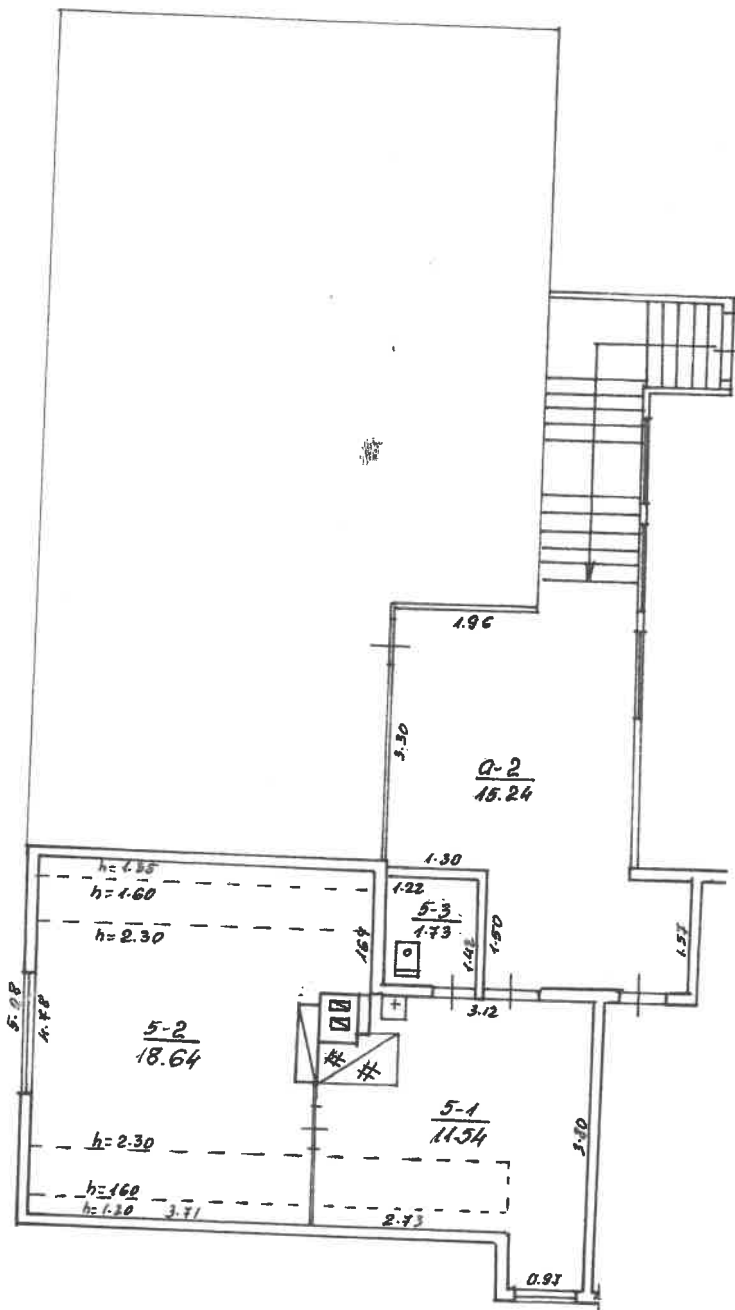

Zīmējuma nosaukums un objekta nosaukums		
Īpašnieka nosaukums un adrese		
ŽEHAIČU Nr. 40 Būv. 5		
Projektanta nosaukums	Projekta datums	Projekta veids
KARINAS	11/11	Suņa
Projektanta paraksts	11/11	Danutė Dīčiūtė
876	11	11/11
1:100		Kadastru skaidrojuma 1-os grupes vedēja Monig Matomēns
		2001. 06. 07.

Kadastro duomenų bylos Nr. 2306

Nekilnojamojo turto buto (patalpos) kadastro duomenys

Kadastro duomenys užfiksuoti 2001 m. birželio mėn. 07 d.

Registro Nr.	Versija	Versijos data	Sudarymo data
20/240500	4	2001 06 08 11:25:27	1988 05 20

Adresas **Kaunas Žemaičių g. 70 - 5**

Unikalus Nr. **19/915-0043-01-3:0005**

Paskirtis **Gyvenamoji (butų)**

Pavadinimas **Butas**

Aprašymas **su bendro naudojimo patalpa a-2**

Aukštas

Kambarių skaičius

Bendras plotas kv. m

Gyvenamas plotas kv.m

1
31,91
18,64

Rūsų Pažym.plane
Baigtumas

Nėra
5

Šildymas

Vandentiekis

Kanalizacija

Dujos

Karštas vanduo

Viryklė

Vonios kambarys

Krosninis

Miesto vandentiekis

Miesto kanalizacija

Nėra

Nėra

kieto kuro

Nėra

Pastato, kuriame yra butas (patalpos), duomenys:

Pažymėjimas plan

Statybos metai

Aukštų skaičius

1A1m
1915
1

Sienos **Mediniai rąstai**

Parengė

Grupės vedėjas



Bylos Nr. 2306

Buto (patalpos) kadastro duomenys

Kadastro duomenys užfiksuoti 2001 m. 06 mėn. 07 d.

Adresas

Gatvė, Nr.	<u>Žemaičių</u>	<u>40-5</u>
Kaimas (miestelis)		
Miestas	<u>Kaunas</u>	
Savivaldybė	<u>Kauno m.</u>	

Paskirtis
Pavadinimas

<u>Gyvenamoji (butų)</u> <u>butas</u>
--

Objekto aprašymas

<u>54 BENDRO NAUDOJIMO PATALPA 9-2</u>

Aukštas
Kambarių skaičius
Bendras plotas m²

<u>PASTOGĖ</u>	Rūsys	<u>-</u>	
<u>1</u>			

Šildymas
Vandentiekis
Kanalizacija
Dujos
Karštas vanduo
Viryklė
Vonios kambarys

Kodas	
	<u>ŠILDYMAS KROSNYS KOKLIU,</u>
	<u>VANDENTIEKIS MIESTA</u>
	<u>KANALIZACIJA MIESTA</u>
	<u>NĖRA</u>
	<u>NĖRA</u>
	<u>KIETO KURO</u>
	<u>NĖRA</u>

Pastato, kuriame yra butas (patalpa), kadastro duomenys

Paskirtis
Pavadinimas
Pažymėjimas plane
Statybos metai
Rekonstrukcijos metai
Aukštų skaičius
Sienų medžiaga
Pastato baigtumas

<u>GYVENAMAS</u>	
<u>GYVENAMAS</u>	
<u>1A/m</u>	
<u>1915</u>	
<u>-</u>	
<u>1</u>	
<u>RASTU1</u>	
<u>100</u>	

Užpildė Danutė Dičiurė 2001 06 07
(pareigos, parašas, v. pavardė, data)
Tikrino Monika Maloniene 2001 06 08
(pareigos, parašas, v. pavardė, data)
Kadastro skyriaus
1-os grupės vedėja

Buto (patalpos) įkainojimas (perkainojimas)

1	2	3	4	5	6	7	8	9	10	11	12	13	14	15
20010607 P	Įkainojimas (I) Perkainojimas (P)	Buto (patalpos) pažymėjimas plane	Pavadinimas	Kokybės balas	Naudingas arba bendras plotas m ² (reikalingą pabrakiti)	Turis m ³	Kainynas ir lentele	Gyvenamųjų namų statybos arba bendras statybos kainų indeksas (reikalingą pabrakiti)	Vieneto kaina po pataisos ir indeksavimo Lt	Atkūrimo kaštai (statybinė vertė) Lt	Nusidėėjimas %	Atkuriamoji vertė Lt	Vietovės pataisos koeficientas	Vidurinė rinkos vertė Lt
		5	butas		31.91			608.55	471.36	15041	60	6016	1.05	6382

1 2 3 4 5 6 7 8 9 10 11 12 13 14 15

3 turina

Bylos Nr. 2306

PAGRINDINIO PASTATO PAŽYMĖJIMAS

1A' / m
pažymėjimas plane

VIDAUS PLOTŲ EKSPLIKACIJA

Data	Aukšto Nr.	Patalpos pažymėjimas plane		Patalpų pavadinimas	Bendras plotas m ²	Gyvenamosios paskirties patalpų						Negyvenamosios paskirties patalpų	
		1 simbolis	2 simbolis			Naudingas plotas m ²	Gyvenamas plotas m ²	Verslo plotas m ²	Iš to skaičiaus	Pagalbinis naudingas plotas m ²	Pagalbinis nenaudingas plotas m ²	Rūšių (pusrūšių), garažų plotas m ²	Pagrindinis plotas m ²
	2	5	4	5	6	7	8	9	10	11	12	13	14
2001 06 01	H	5	1	mistuve	11.54	11.54			11.54				
		2	2	scambanga	18.64	18.64	18.64						
		3	3	WC	1.93	1.93			1.93				
				viso	31.91	31.91	18.64		13.27				

