



VALSTYBĖS ĮMONĖS REGISTRŲ CENTRO
KAUNO FILIALAS

NEKILNOJAMOJO TURTO OBJEKTO
KADASTRINIŲ MATAVIMŲ BYLA



1 TOMAS

Nekilnojamojo turto objektas: **Patalpa**

Žemės sklypo kadastrinis Nr.:

Bylos Nr.: **7090**

Registro Nr.: **20/268792**

Adresas: **Kaunas, Tenorų g. Nr. 8 - 1**

Lapų skaičius: **5**

SUDERINTA

N. y. kadastro sp. 2005-10-24
(pareigos) *P. Petkauskas*
(parašas) *P. Petrauskienė*
(vardas pavardė) *2005-10-24*
(data)



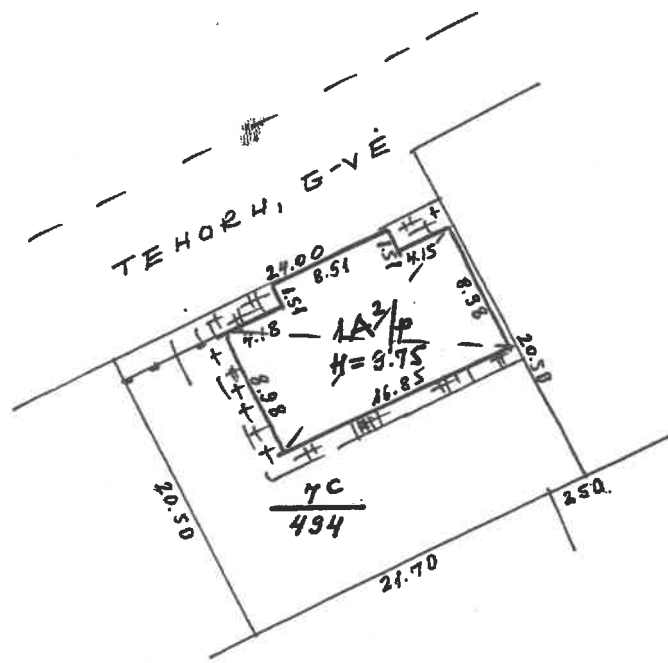

 VALSTYBĖS ĮMONĖS REGISTRŲ CENTRO KAUNO FILIALAS			
Pareigos	V., pavardė	Parašas	Data
Matininkė asistentė	V.Lubytė	<i>[Signature]</i>	2005.10.14
Matininkė asistentė	V.Lubytė	<i>[Signature]</i>	2005.10.24
Statinių išdėstymo planas	1:500	A.V.	
Kauno m. sav.	Kauno m. sav.		
Kauno			
Tenorų g. 8			
Sudarytas pagal 2005.10.14 kadastrinių matavimų duomenis	Pastato pažymėjimas plane: 1A2p		

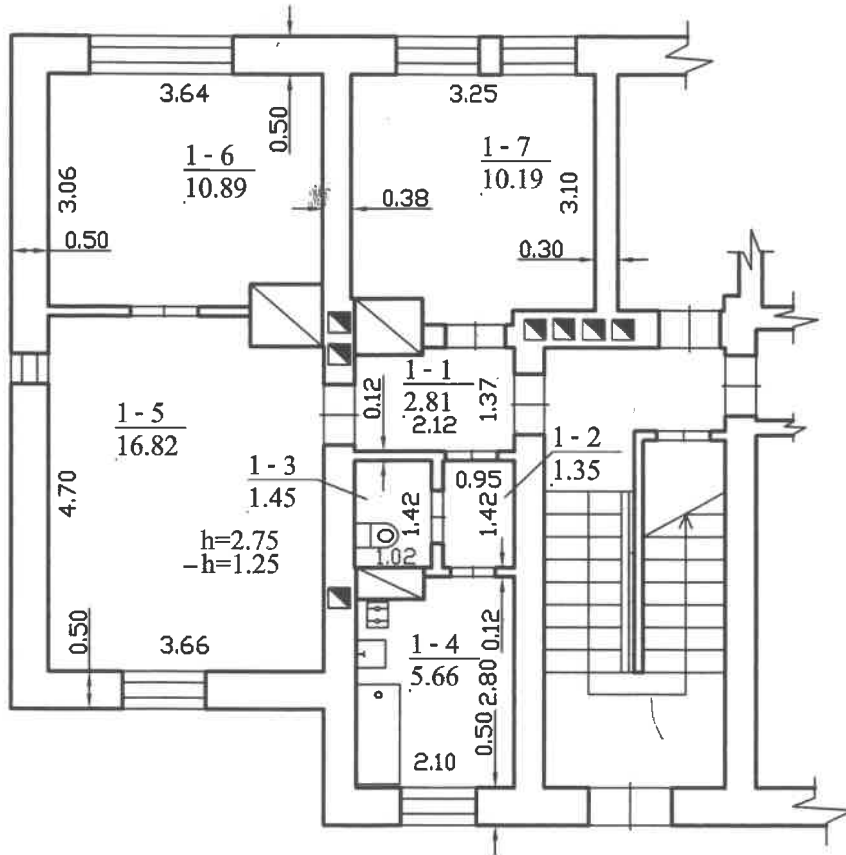

VALSTYBĖS ĮMONĖS REGISTRŲ CENTRO KAUNO FILIALAS			
Pareigos	V., pavardė	Parašas	Data
Matininkė asistentė	V. Lubytė	<i>[Signature]</i>	2005.10.14
Matininkė asistentė	V. Lubytė	<i>[Signature]</i>	2005.10.14
PUSRŪSIO PLANAS		1:100	A.V.
Kauno m. sav. Kauno m. sav.			
Kauno Tenorų g. 8			
Sudarytas pagal 2005.10.14 kadastrinių matavimų duomenis		Pastato pažymėjimas plane: 1A2p	

Patalpos (buto) kadastro duomenys

Adresas: Kaunas Tenorų g. 8-1

Unikalus Nr. 1995-7036-1010:0005

Kadastro duomenys užfiksuoti 2005 m. spalio 14 d.

Paskirtis	Gyvenamoji (butui)		
Pavadinimas	Butas		
Žymėjimas	1		
Objekto aprašymas	1-1 iki 1-7		
Aukštas	1	Rūsys	Nėra
Kambarių skaičius	3	Rūsio plotas	
Bendras plotas m2	49,17	Vertės mažinimo %	0,8
Gyvenamas plotas m2	37,90	Baigtumas %	100
Šildymas	Centrinis šildym. iš centr. sist		
Vandentiekis	Miesto vandentiekis		
Kanalizacija	Miesto kanalizacija		
Dujos	Gamtinės		
Karštas vanduo	Yra		
Viryklė	Nėra		
Vonios kambarys	Nėra		

Pastato, kuriame yra patalpa(butas), duomenys

Paskirtis	Gyvenamoji (daugiabučiui)		
Pavadinimas	Gyvenamasis namas		
Sienų medžiaga	Plytos		
Unikalus pastato Nr.	1995-7036-1010		
Žymėjimas	1A2p	Aukštų skaičius	2
Statybos pr.-pab. metai	1957-1957	Bendras plotas m2	307,55
Rekonstr. pr.-pab. metai	-	Tūris m3	1601
Centro koordinatės X/Y	495517,756-6083878,81	Baigtumas %	100

Parengė Matininkė asistentė *[Signature]*
 (pareigos, parašas, v. pavardė, data)

V.Lubytė

2005 10 14

Tikrino

[Signature]
 (pareigos, parašas, v. pavardė, data)

Kadastro
 specialistė
 [Signature]



Patalpos (buto) įkainojimas(perkainojimas)

Adresas: Kaunas Tenorų g. 8-1

Bylos Nr.: 19/7090-(1)

2 forma

Statybos kainos indeksas

Vertės nustatymo data	Žymėjimas I(P)	Pavadinimas	Kasmetinis vert. maž. koef.	Kokybės balas	Matavimo vienetas	Kiekis	Kainynas ir lentelė	Vidutinė vieneto st. vertė po indeksavimo Lt	Atkūrimo kaštai (statybinė vertė) Lt	Nusidėvimas %	Atkuriamoji vertė Lt	Vietovės patalpos koeficientas	Vidutinė rinkos vertė
2005-10-14	1	Butas	0,8		Plotas m2	49,17	1:1	1970	96900	38	60100	2,00	120000

Parengė Matinkinė asistentė

(pareigos, parašas, v. pavardė, data)

Tikrino

(pareigos, parašas, v. pavardė, data)



V.Lubytė 2005 10 14

Vyr. kadastro specialistė Dan. 2005 10 24

(pareigos, parašas, v. pavardė, data)

Gyvenamasis namas 1A2p vidaus plotų eksplikacija

Bytos Nr. 1977090

Adresas: Kaunas Tenorų g. 8

Unikalus pastato Nr.: 1995-7036-1010

Unikalus patalpos/buto (1) nr: 1995-7036-1010:0005

Kadastro duomenys užfiksuoti 2005 m. spalio 14 d.

Aukšto Nr.	Patalpos pažymėjimas plane		Patalpos pavadinimas	Bendras	Gyvenamosios paskirties patalpų plotai m ²							Negyvenamosios paskirties patalpų plotai m ²				
	1 sim-bolis	2 sim-bolis			Iš to skaičiaus			Rnsių (pusrasių)	Garžų	Pagalbinis nenau-dingas	Pagalbinis naudingas	10	11	12	Pagalbinis	
					Gyvenamas	Verslo	8								9	Pagrindinis
1	2	3	4	5	6	7	8	9	10	11	12	13	14			
P	1	1	Koridorius	2,81	2,81			2,81								
P	1	2	Koridorius	1,35	1,35			1,35								
P	1	3	WC	1,45	1,45			1,45								
P	1	4	Virtuvė	5,66	5,66			5,66								
P	1	5	Kambarys	16,82	16,82			16,82								
P	1	6	Kambarys	10,89	10,89			10,89								
P	1	7	Kambarys	10,19	10,19			10,19								
Iš viso (7 patalp.)				49,17	49,17			11,27								

Parengė *Matinskė asistentė* *Subomina* V. Lubytė 2005 10 14
(pareigos, parašas, v. pavardė, data)

Tikrino *[Signature]* 2007 10
(pareigos, parašas, v. pavardė, data)

V. V. kadastro specialistė
(pareigos, parašas, v. pavardė, data)

