

Valstybės įmonės Registrų centro Kauno filialas

**NEKILNOJAMOJO DAIKTO  
KADASTRINIŲ MATAVIMŲ BYLA**



Tomas: 1

Nekilnojamojo turto objektas: **Patalpa (butas)**

Bylos Nr.: **19/7501**

Registro Nr.: **20/235582 (Patalpos/butai)**

Adresas: **Kauno m. sav. Kauno m. J. Vienožinskio g. 16-4**

Lapų skaičius: 6



**SUDERINTA**

Valstybės įmonės Registrų centro Kauno filialas

*Elektroniniu parašu pasirašė:* Sonata Sirvydienė

*Pareigos:* vyresnioji kadastro specialistė

*Laiko žyma:* 2012-01-10 14:07:23

Bylos Nr. 19/7501  
Tomo Nr. 1  
Registro 20/235582

## BYLOS TOMO VIDAUS APYRAŠAS

Eil. Nr.	Dokumento pavadinimas	Dokumento		Lapų skaič.	Bylos lapų numeriai	Pastabos
		Nr.	Data			
1	Statinio planas "STATINIŲ IŠDĖSTYMO PLANAS"	1	2012-01-04	1	1	
2	Statinio planas "PIRMAS AUKŠTAS"	1	2012-01-04	1	2	
3	Patalpos (buto) kadastro duomenys 1D FORMA	1	2012-01-04	1	3	
4	Patalpos (buto) įkainojimas (perkainojimas) 2D FORMA	1	2012-01-04	1	4	
5	Patalpos (buto) vidaus plotų eksplikacija 3 FORMA	1	2012-01-04	1	5	

Vidaus apyrašo lapų 5

Matininkė  
Ramunė Karpavičienė  
(pareigos, parašas, vardas, pavardė)



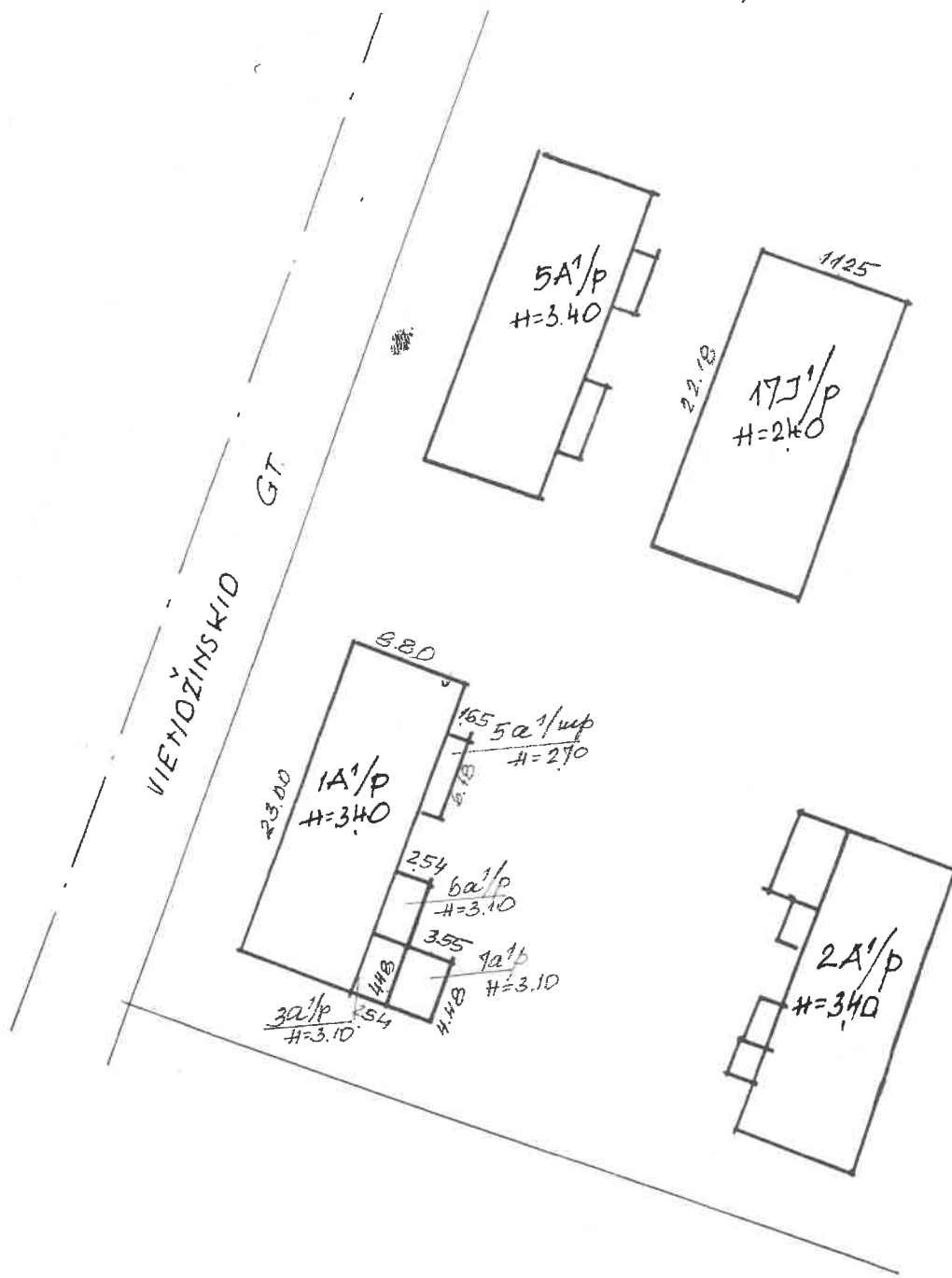

Valstybės įmonės Registrų centro Kauno filialas  
Licencijos Nr. G-734-(623), išduota 2008-08-27

Pareigos	V., pavardė	Parašas	Data
Matininkė	E. Bikulčienė	<i>[Signature]</i>	2009-03-10
2M-M-194			
Statinių išdėstymo planas		1:500	A.V. [Stamp]
Kauno m. sav. Kauno m. J. Vienožinskio g. 16			
Sudarytas pagal 2009-01-19 kadastrinių matavimų duomenis		Pastato pažymėjimas plane	





1027067324

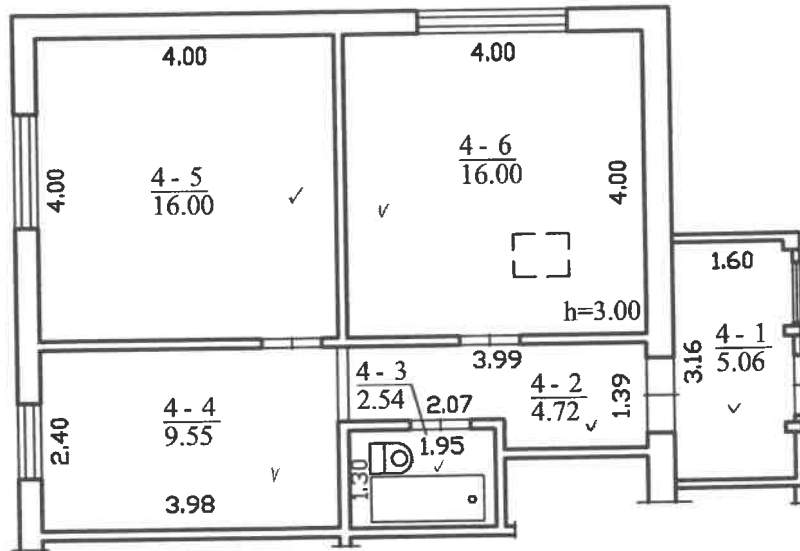

		Valstybės įmonės Registrų centro Kauno filialas	
REGISTRŲ CENTRAS		Licencijos Nr. G-734-(623), išduota 2008-08-27	
Pareigos	Kadastrinių matavimų skyriaus vedėja	Data	
Matininkė	R. Karpauskis		2012-01-04
2M-M-205	Jolanta Zaltauskienė		
Pirmo aukšto planas		1:100	A.V.
Kauno m. sav. Kauno m. J. Vienožinskio g. 16-4			
Sudarytas pagal 2012-01-04 kadastrinių matavimų duomenis		Pastato pažymėjimas plane 1A1p	

## Patalpos (buto) kadastro duomenys

Adresas Kauno m. sav. Kauno m. J. Vienožinskio g. 16-4

Pavadinimas Butas

Aprašymas su rūsiu

Unikalus Nr. 1994-0040-9025:0006

Pažymėjimas plane 4

Paskirtis Gyvenamoji (butų)

Kad. duomenų nustatymo 2012-01-04

### Patalpos (buto) kadastro duomenys

Aukštas:	1	Sildymas:	Vietinis centrinis
Kambarių skaičius:	2	Vandentiekis:	Komunalinis
Bendras plotas: kv. m	53,87	Nuotekų šalinimas:	Komunalinis nuotekų
Gyvenamasis plotas: kv.	32	Dujos:	Nėra
Rūsiai:	Yra	Viryklė:	Nėra
Baigtumo procentas: %	100	Vonios kambarys:	Yra
Karštas vanduo:	Yra		

### Pastato, kuriame yra butas (patalpa), duomenys

Pažymėjimas plane 1A1p

Unikalus Nr. 1994-0040-9025

Paskirtis Gyvenamoji(3 ir daugiau butų)

Pavadinimas Gyvenamasis namas

Statybos pradžios metai:	1940	Bendras plotas: kv. m	354,17
Statybos pabaigos metai:	1940	Aukštų skaičius:	1
Rekonstravimo pradžios	1960	Baigtumo procentas: %	100
Rekonstravimo pabaigos	1960	Tūris: kub. m	1323
Kap. remonto pradžios		Koordinatė X:	6087110
Kap. remonto pabaigos		Koordinatė Y:	493824

Parengė Matininkė Ramunė Karpavičienė



A.V.





## Patalpos (buto) vidaus plotų eksplikacija

Unikalus Nr. 1994-0040-9025:0006  
 Žymėjimas 4  
 Paskirtis Gyvenamoji (butų)  
 Matavimų data 2012-01-04

Adresas Kauno m. sav. Kauno m. J. Vienožinskio g. 16-4

Pavadinimas Butas

Aukšto Nr.	Patalpos pažymėjimas plane		Patalpų pavadinimas	Gyvenamosios paskirties patalpų										Negyvenamosios paskirties patalpų	
	1 simbolis	2 simbolis		Naudingas plotas m <sup>2</sup>	Gyvenamas plotas m <sup>2</sup>	Įš to skaičiaus Verslo plotas m <sup>2</sup>	Pagalbinius naudingas plotas m <sup>2</sup>	Pagalbinius nenaudingas plotas m <sup>2</sup>	Rūšių (pusrūšių) plotas m <sup>2</sup>	Garazų plotas m <sup>2</sup>	Pagrindinis plotas m <sup>2</sup>	Pagalbinius plotas m <sup>2</sup>			
1	2	3	4	5	6	7	8	9	10	11	12	13	14		
				5,06					5,06						
1	4	1	Koridorius ✓	4,72	4,72			4,72							
1	4	2	Koridorius ✓	2,54	2,54			2,54							
1	4	3	Vonia-tualetas ✓	9,55	9,55			9,55							
1	4	4	Virtuvė ✓	16,00	16,00										
1	4	5	Kambarys ✓	16,00	16,00										
1	4	6	Kambarys ✓	53,87	48,81	32,00		16,81	5,06						
Iš viso patalpų (6 patalpos)															

Parengė Matininkė Ramunė Karpavičienė

A.V.



\* 1 0 2 7 - 8 5 1 5 - \*

Lapas 1 iš 1