



1057215078

Versti 1

KOPIJA

## PIRMAS AUKŠTAS

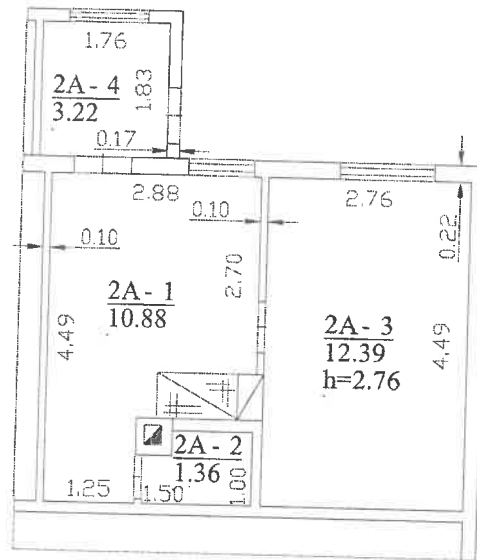

REGISTRŲ CENTRAS

Valstybės įmonės Registrų centro Kauno filialas

Licencijos Nr.G-734-(623), išduota 2008-08-27

Pareigos	V., pavardė	Parašas	Data
Matininkė	O.Ražanauskienė		2015-10-12
2M-M-208			
Pirmo aukšto planas		1:100	A.V.
Kauno m. sav. Kauno m. Tunelio g. 40-2A			
Sudarytas pagal 2015-10-12 kadastrinių matavimų duomenis		Pastato pažymėjimas plane 1A1m	

## Patalpos (buto) kadastro duomenys

Adresas Kauno m. sav. Kauno m. Tunelio g. 40-2A

Pavadinimas Butas

Unikalus Nr. 1993-0003-6015:0003

Pažymėjimas plane 2A

Paskirtis Gyvenamoji (butų)

Kad. duomenų nustatymo 2015-10-12

Aprašymas su rūsiu

### Patalpos (buto) kadastro duomenys

Aukštas:	1
Kambarių skaičius:	1
Bendras plotas: kv. m	27,85
Gyvenamasis plotas: kv.	12,39
Rūsysis:	Yra
Baigtumo procentas: %	100
Karštas vanduo:	Nėra

Šildymas:	Krosninis šildymas
Vandentiekis:	Nėra
Nuotekų šalinimas:	Nėra
Dujos:	Nėra
Viryklė:	Nėra
Vonios kambarys:	Nėra

### Pastato, kuriame yra butas (patalpa), duomenys

Pažymėjimas plane 1A1m

Unikalus Nr. 1993-0003-6015

Paskirtis Gyvenamoji(3 ir daugiau butų)

Pavadinimas Gyvenamasis namas

Statybos pradžios metai:	1930
Statybos pabaigos metai:	1930
Rekonstravimo pradžios	1984
Rekonstravimo pabaigos	1984
Kap. remonto pradžios	
Kap. remonto pabaigos	

Bendras plotas: kv. m	231,74
Aukštų skaičius:	1
Baigtumo procentas: %	100
Tūris: kub. m	778
Koordinatė X:	6084306
Koordinatė Y:	496789

Parengė Matininkė Ona Ražanauskienė

A.V.



\* 1 0 5 7 3 4 5 1 9 5 \*

16-Spa-2015 14:28:35

## Patalpos (buto) įkainojimas (perkainojimas)

Adresas Kauno m. sav. Kauno m. Tunelio g. 40-2A  
Unikalus Nr. 1993-0003-6015:0003

Vertės nustatymo data	(P)	Žymėjimas	Pavadinimas	Kasmetinis vertės mažinimo koeficientas	Matavimo vienetas	Kiekis	Kainynas ir lentelė	Vieneto statybos vertė po indeksavimo, Eur	Atkūrimo kaštai (statybinė vertė), Eur	Nusidėvėjimas %	Atkuriamoji vertė, Eur	Vietovės patalpos koeficientas	Vidutinė rinkos vertė, Eur
2015-10-12	P	2A	Butas	1,5	kv. m	27,85	Modelis: 11861	565	15700	70	4720		6770
				5	6	7	8	9	10	11	12	13	14

Parengė Matininkė Ona Ražanauskienė

A.V.



## Patalpos (buto) vidaus plotų eksplikacija

Adresas Kauno m. sav. Kauno m. Tunelio g. 40-2A

Unikalus Nr. 1993-0003-6015:0003

Žymėjimas 2A

Pavadinimas Butas

Paskirtis Gyvenamoji (butų)

Matavimų data 2015-10-12

Aukšto Nr.	Patalpos pažymėjimas plane		Patalpų pavadinimas	Gyvenamosios paskirties patalpų										Negyvenamosios paskirties patalpų	
	1 simbolis	2 simbolis		Bendras plotas m <sup>2</sup>	Naudingasis plotas m <sup>2</sup>	Gyvenamas plotas m <sup>2</sup>	Iš to skaitčiaus	Pagalbinis naudingasis plotas m <sup>2</sup>	Pagalbinis nenaudingasis plotas m <sup>2</sup>	Rūšių (pusrūšių) plotas m <sup>2</sup>	Garų plotas m <sup>2</sup>	Pagalbinis plotas m <sup>2</sup>	Pagalbinis plotas m <sup>2</sup>	Pagalbinis plotas m <sup>2</sup>	
1	2	3	4	5	6	7	8	9	10	11	12	13	14		
1	2A	1	Virtuvė	10,88	10,88			10,88							
1	2A	2	Sandėliukas	1,36	1,36			1,36							
1	2A	3	Kambarys	12,39	12,39	12,39									
1	2A	4	Koridorius	3,22	3,22			3,22							
Iš viso patalpų (4 patalpos)				27,85	27,85	12,39		15,46							

Parengė Matininkė Ona Ražanauskienė

A.V.

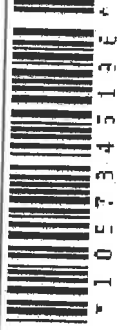

Nr. 4  
KASTRO DUOMENŲ  
BYLOS KOPIJA  
Registravimo Nr. 13772352  
Parengė



2017-02-15

Registratorė  
Daina Ruibienė

Inventoriui Nr. 19/8487  
Registru Nr. 20/232678