

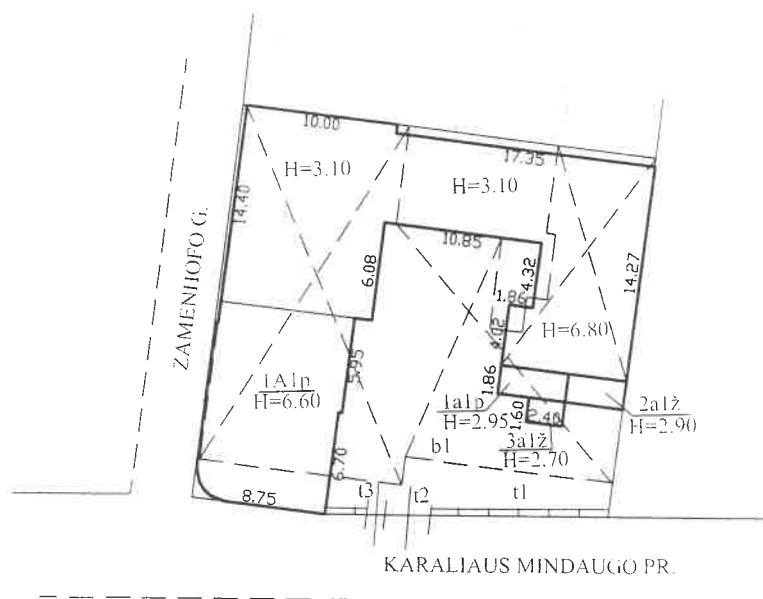

1066387



 UAB Pastatų matavimo centras Licencijos Nr. 134G-656, išduota 2004-02-20			
Pareigos	V. pavardė	Parašas	Data
	<i>L. Blatnickis</i>	<i>[Signature]</i>	2005.07.21
Statinių išdėstymo planas Kauno m. sav. Kauno m. sav. Kauno Karaliaus Mindaugo pr. 9/L. Zamenhofo			
Sudarytas pagal 2005.07.21 kadastrinių matavimų duomenis			

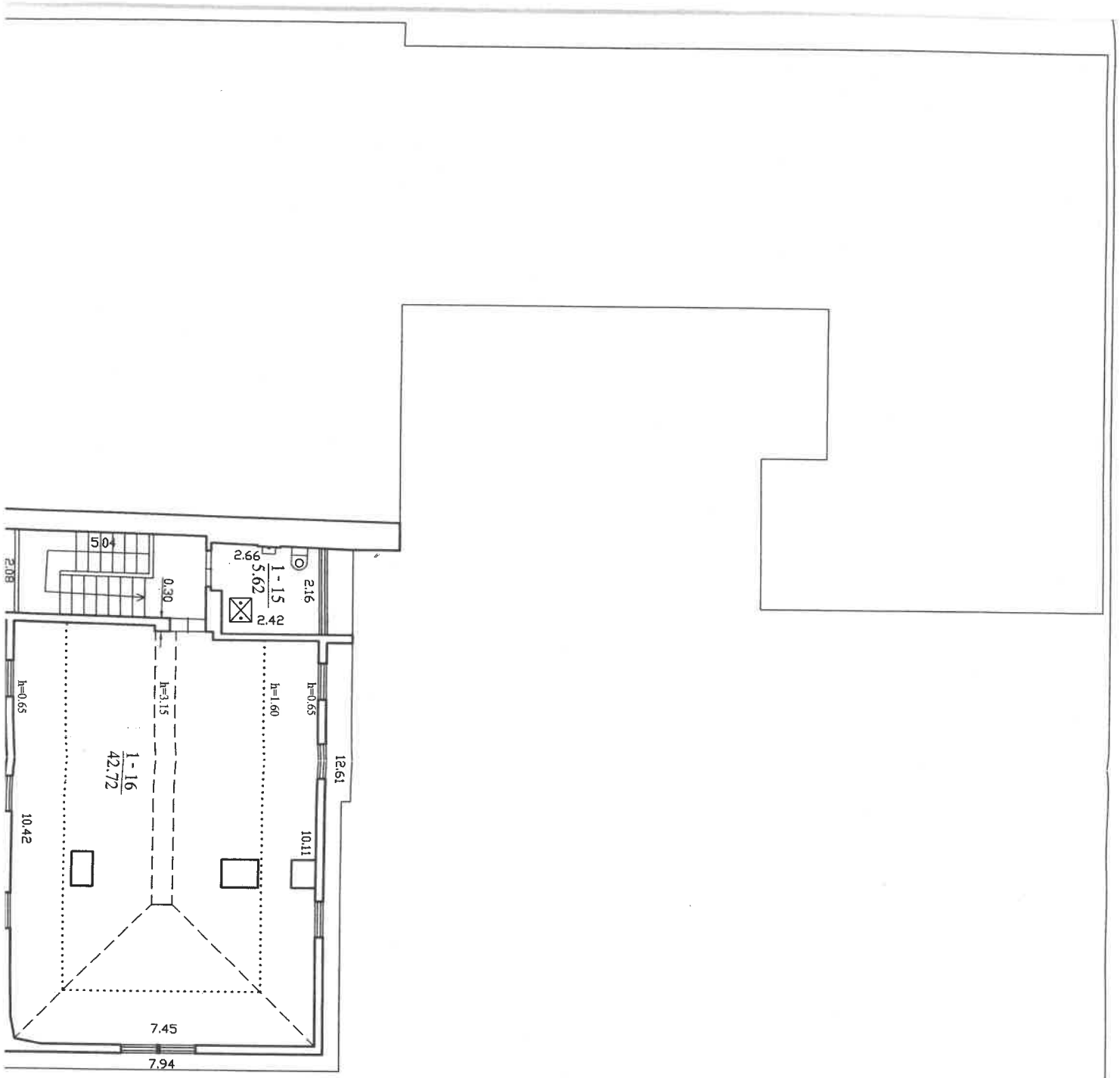

UAB Pastaru mācītāru centrs Licenču Nr. 134G-656, iedzīta 2004-02-20			
Pasūtītājs	V. Bravče	Pasūtītājs	Data
	<i>Bravče</i>	<i>Bravče</i>	2005.07.21
PASTORĀBĀS PATALU PLĀNS			
Kārtoja: S.M.	* MĀTĀVĀJUMS * * ABPASTĀTU * * AVĪMO CENTRĀS *		

Patalpos (buto) kadastro duomenys

Adresas: Kaunas Karaliaus Mindaugo pr. 9 / L. Zamenhofo g. 2
 Unikalus Nr. 4400-0623-5121:2278
 Kadastro duomenys užfiksuoti 2005 m. liepos 21 d.

Paskirtis	Kita		
Pavadinimas	Pastogė		
Žymėjimas	15; 16		
Objekto aprašymas	-		
Aukštas		Rūšys	Nėra
Kambarių skaičius		Rūsio plotas	
Bendras plotas m ²	48,34	Vertės mažinimo %	0,8
Gyvenamas plotas m ²		Baigtumas %	100
Šildymas	Vietinis centrinis šildymas		
Vandentiekis	Miesto vandentiekis		
Kanalizacija	Miesto kanalizacija		
Dujos	Gamtinės		
Karštas vanduo	Yra		
Virkklė	Nėra		
Vonios kambarys	Nėra		

Pastato, kuriame yra patalpa(butas), duomenys

Paskirtis	Gyvenamoji (daugiabučiui)		
Pavadinimas	Gyvenamasis namas		
Sienų medžiaga	Plytos		
Unikalus pastato Nr.	1989-0008-7013		
Žymėjimas	1A1p	Aukštų skaičius	1
Statybos pr.-pab. metai	1890-1890	Bendras plotas m ²	919,88
Rekonstr. pr.-pab. metai	2005-2005	Tūris m ³	4739
Centro koordinatės X/Y	493108,281-6084342,94	Baigtumas %	100

Parėngė

(pareigos, parašas, v. pavardė, data)

Ukrino

Direktore

(pareigos, parašas, v. pavardė, data)



Fiziškai pažeistas 92%

Paraišos (pulto) įkainojimas (pėri kainuojimas)

Adresas: Kaunas Karaliaus Mindaugo pr. 9 / L. Zamenhofo g. 2

Statybos kainos indeksas

Vertės nustatymo data (CP)	Žymėjimas	Pavadinimas	Kasmetinis vert. maž. koef.	Kokybės balas	Matavimo vienetas	Kiekis	Kainynas ir lentelė	Vidutinė vienetų st. vertė po indeksavimo Lt	Atkūrimo kaštai (statybinė vertė) Lt	Nusidėvimas %	Atkūrimoji vertė Lt	Vietašis pataršos koeficientas	Vidutinė rinkos vertė
2005-07-21	P	1516 Pastogė	0,8		Plotas m2	48,34	v.ž.2.1.1.4.	2107	102000	5	96800	1,16	112000

Parengė

(pareigos, parašas, v. pavarde, data)

Tikrino Direktore

(pareigos, parašas, v. pavarde, data)



Viso lapų : 5

Valstybės įmonės Registrų Centro
Kauno filialas

KOPIJA dokumento,

pasienio kadastro ir registro byloje

Registravimo Nr. *211*, Reg. Nr. *44/422789*

20*19* m. *10* mėn. *14* d.

Registravimo Nr. *1066387*



Kadastro specialistė
Ineta Lukienė