

VALSTYBĖS ĮMONĖS REGISTRŲ CENTRO
KAUNO FILIALAS

NEKILNOJAMOJO TURTO OBJEKTO
KADASTRINIŲ MATAVIMŲ BYLA

1 TOMAS

Nekilnojamojo turto objektas: **PATALPA**

Žemės sklypo kadastrinis Nr.:

Bylos Nr.: **217**

Registro Nr.: **20/262033**

Adresas: **KAUNAS,
KARALIAUS MINDAUGO PR., NR. 9**

Lapų skaičius: **5**

SUDERINTA

ms. kadastrinio specialisto
(pareigos)

A. Motolovicius
(parašas)
(vardas pavardė)

(data)



BYLOS VIDAUS APYRAŠAS

Šil.Nr.	Dokumento pavadinimas, Nr., data	Dokumento Nr.	Dokumento data	Bylos lapų numeriai	Pastabos
1	2	3	4	5	6
1	Situacijos planas			1	
2	Aukšto planas			2	
3	1D forma			3	
4	2D forma			4	
5	3 forma			5	

Vidaus apyrašo _____ 5 penki _____ lapai
(skaitmenimis ir žodžiais)

(pareigų pavadinimas)

Irmanantas Pakalka
(parašas)

Matininko asistentas
Irmanantas Pakalka
(vardas ir pavardė)

2005 03 30
(data)

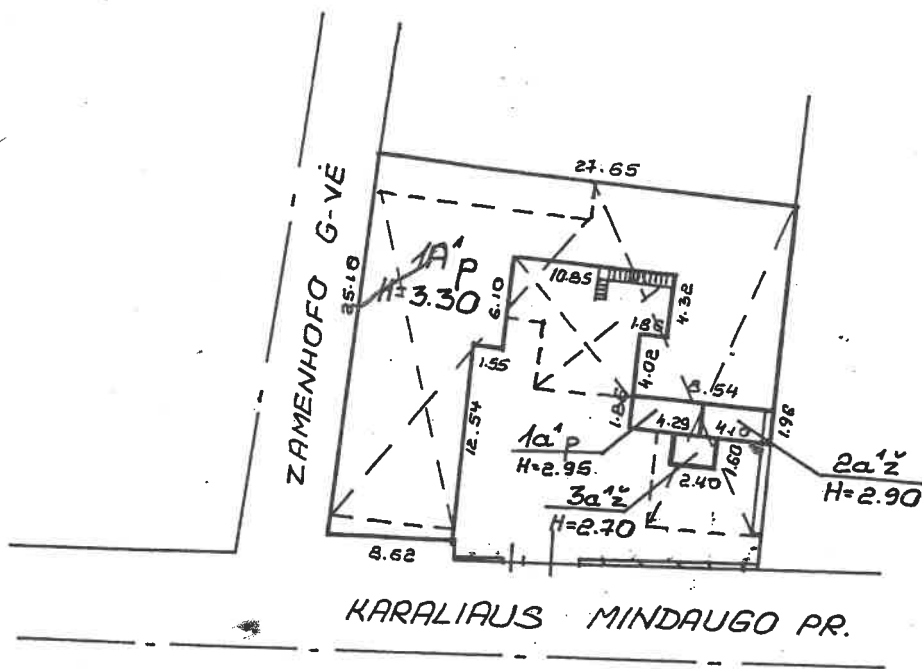

Pagal Kauno m. sav. tarybos sprendimą, 2005 03 03 Nr.T-115

PAKITIMAI UŽFIKSUOTI

2005 m. 03 mėn. 30 d.

[Signature] Matininko asistentas
Irmantas Pakalka
pareigos parašas v.pavardė

Matininko asistentas
Irmantas Pakalka
Daiva Vaikūnienė

Vyr. kadastro
inspektorė
Manta Matoniene

[Signature] 2005 03 30
[Signature] 2005 03 30
[Signature] 2005 04 04

STATINIŲ ĮRŠDESTYMO PLANAS M1:500
KAUNAS

KARALIAUS MINDAUGO PR. NR. 9

2005 03 30

I AUKŠTAS

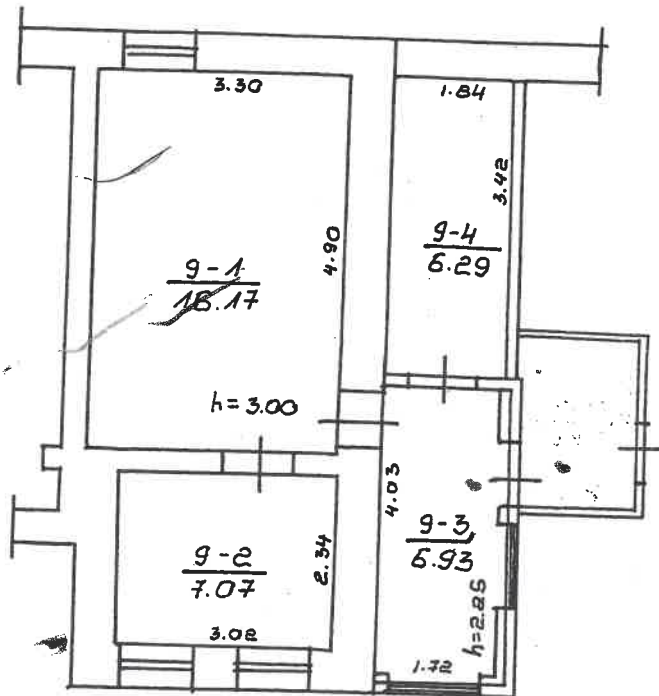

 Valstybės įmonės Registrų centras Kauno filialas			
Matavimo asistentas Irmantas Pakajka	pareiškėjas <i>[Signature]</i>	data 2005 03 30	2005 03 30
Vyr. kadastrinė tarnybinė Morka Matronienė	patvirtino <i>[Signature]</i>	2005 03 30	2005 03 30
PIRMO AUKŠTO PLANAS			MI:100
KAUNAS			
KARALIAUS MINDAUGO PR. NR. 9			
2005 03 30			1A/p

VI, Registrų Centras
(monės pavadinimas)

Patalpos (buto) kadastro duomenys

2005 03 30 Nr. 217
(data)

(sudarymo vieta)

Gatvė, Nr.	Karaliiaus Mindaugo pr.	9
Kaimas (miestelis)		
Miestas	Kaunas	
Savivaldybė	Kauno m.	

Kadastro duomenys užfiksuoti 2005 m. 03 mėn. 30 d.

Paskirtis	Kita
Pavadinimas	Patalpa

Objekto aprašymas

--

Aukštas	1	Rūšys	Nėra
Kambarių skaičius			
Gyvenamasis plotas m ²			
Bendras plotas m ²	36.46		

Šildymas	Nėra
Vandentiekis	Miesto
Kanalizacija	Miesto
Dujos	Gaminės
Karštas vanduo	Nėra
Viryklė	Nėra
Vonios kambarys	Nėra

Pastato, kuriame yra patalpa (butas), duomenys

Paskirtis	Gyvenamoji	
Pavadinimas	Gyvenamasis namas	
Sienų medžiaga	Plytos	
Unikalus pastato Nr.		
Pažymėjimas plane	1A'p	
Statybos pr. -pab. metai	1890	
Rekonstrukcijos pr. -pab. metai		
Centro koordinatės X/Y		
	Aukštų skaičius	1
	Bendras plotas m ²	955.00
	Tūris m ³	3852
	Baigtumas %	100

A. V.

d

(pareigos, parašas, vardas, pavardė)

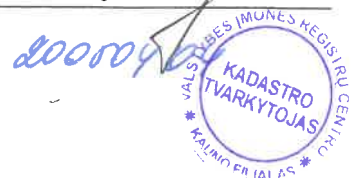
Vyr. Kadastro
specialista
Mona MatonienėMatininko asistentė
Irmantas PakalkasKadastro skyriaus
grupės vadėja
Ieva Vaikutienė

BUTO (PATALPOS) ĮKAINOJIMAS (PERKAINOJIMAS)

1	2	3	4	5	6	7	8	9	10	11	12	13	14	15
Vertės nustatymo data	Įkainojimas (P)	Buto (patalpos) pažymėjimas plane	Pavadinimas	Kokybės balas	Naudingas arba bendras plotas m ² (reikalingą pabrakiti)	Tūris m ³	Kainynas ir lentelė	Gyvenamųjų namų statybos arba bendras statybos kainų indeksas (reikalingą pabrakiti)	Vieneto kaina po patalpos ir indeksavimo Lt	Atkūrimo kaštai (statybinė vertė) Lt	Nusidėjęjimas %	Atkūrimamoji vertė Lt	Vietovės patalpos koeficientas	Vidutinė rinkos vertė Lt
2005 0330	P	S	$9 \div 1 \div 9 - 4$		36.46		V.Ž. I.1.		984	35900	70	10800	1.55	16700

1 2 3 4 5 6 7 8 9 10 11 12

A grid table with 12 columns and approximately 25 rows, designed for recording data. The grid is currently empty.

Uzpiete

Tikrino

Mārtiņš Pakaļka
Mārtiņš Pakaļka

(pareiģos, paraģas, v. pavarde, datu)

2005 03 30

S. Šteina

Vt. Kauraka
Monta Inģinieru Padarē, datu

S. Šteina

Kadastaru skryņums
4-os grīdas veideļa
REģISTRU Vairīķienē
KADASTRO
TĪRĪTĪTĪJAS
KADASTRA REģISTRU CENTRU

PAGRINDINIO PASTATO

1A'0
pažymėjimas plane

VIDAUS PLOTŲ EKSPLIKACIJA

Data	Aukšto Nr.	Patalpos pažymėjimas plane		Patalpų pavadinimas	Bendras plotas m ²	Gyvenamosios paskirties patalpų							Negyvenamosios paskirties patalpų	
		1 simbolis	2 simbolis			Naudingas plotas m ²	Gyvenamas plotas m ²	Verslo plotas m ²	Iš to skaičiaus	Pagalbinis naudingas plotas m ²	Pagalbinis nenaudingas plotas m ²	Rusių (pusrūšių) garažų plotas m ²	Pagrindinis plotas m ²	Pagalbinis plotas m ²
1	2	3	4	5	6	7	8	9	10	11	12	13	14	
20050330	1	Q	1	Patalpa	16.17								16.17	
			2	Patalpa	7.07								7.07	
			3	Patalpa	6.93								6.93	
			4	Patalpa	6.29								6.29	
				viso	36.46								36.46	

Uzpiļde _____
 (pareiģos, paraģas, v., pavardē, data)

Tikriņo _____
 (pareiģos, paraģas, v., pavardē, data)

Matiniko asistentas
 Irmantas Pakalģes
 VYR. KAESTIŅU
 Monta Matonģeri

2005 03 30



Kadastro skyrģaus
 4-os grupes verdģija
 Dģrģva Valģģrijģnģ

