



**VALSTYBĖS ĮMONĖS REGISTRŲ CENTRO
KAUNO FILIALAS**

**NEKILNOJAMOJO TURTO OBJEKTO
KADASTRINIŲ MATAVIMŲ BYLA**

1 TOMAS

Nekilnojamojo turto objektas: **PATALPA**

Žemės sklypo kadastrinis Nr.:

Bylos Nr.: **217**

Registro Nr.: **20/265302**

Adresas: **KAUNAS,
KARALIAUS MINDAUGO PR., NR. 9**

Lapų skaičius: **5**

SUDERINTA

mp. kadastrinio spec.
(pareigos)

U. Matėdienė
(parašas)

(vardas pavardė)

(data)

20080404



BYLOS VIDAUS APYRAŠAS

Vil.Nr.	Dokumento pavadinimas, Nr., data	Dokumento Nr.	Dokumento data	Bylos lapų numeriai	Pastabos
1	2	3	4	5	6
1	Situacijos planas			1	
2	Aukšto planas			2	
3	1D forma			3	
4	2D forma			4	
5	3 forma			5	

Vidaus apyrašo _____ 5 penki _____ lapai
(skaitmenimis ir žodžiais)

(pareigų pavadinimas)

Irmantas
(parašas)

**Matininko asistentas
 Irmantas Pakalka**
(vardas ir pavardė)

2005 03 30
(data)

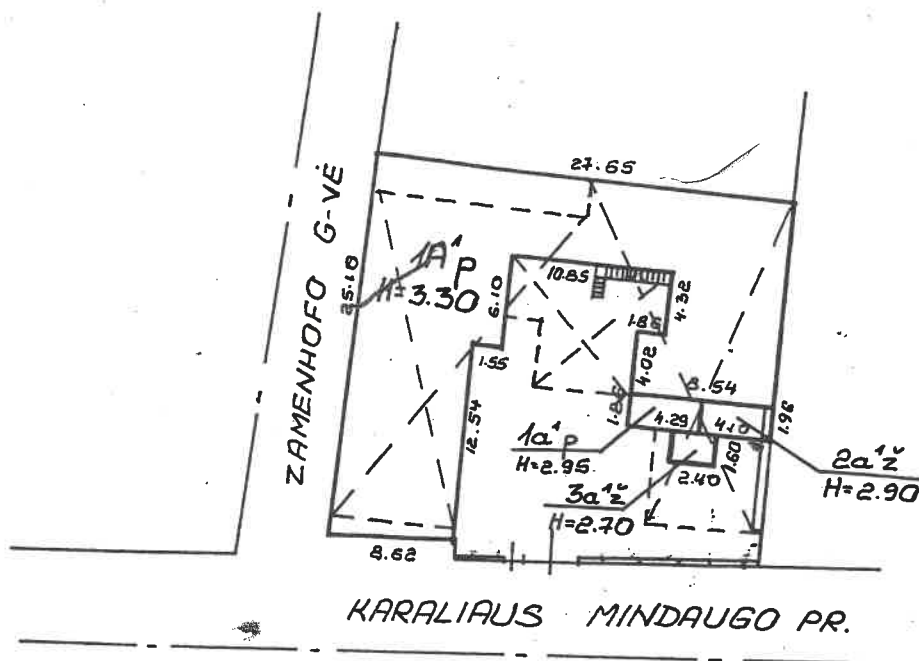

Pagal Kauno m. sav. tarybos
sprendimą, 2005 03 03 Nr.T-115



PAKITIMAI UŽFIKSUOTI

2005 m. 03 mėn. 30 d.

[Signature] Matininko asistentas
parcis parcis Irmantas Pakalka

Matininko asistentas
Irmantas Pakalka
1-ojos grupės vedėjas

Vyr. kadastro inžinierė
Societinė
Mokėtinė

[Signature] 2005 03 30
[Signature] 2005 03 30
20010404

STATINIŲ, ĮSĖSTYMO PLANAS M1:500

KAUNAS

KARALIAUS MINDAUGO PR. NR. 9

2005 03 30

I AUKŠTAS

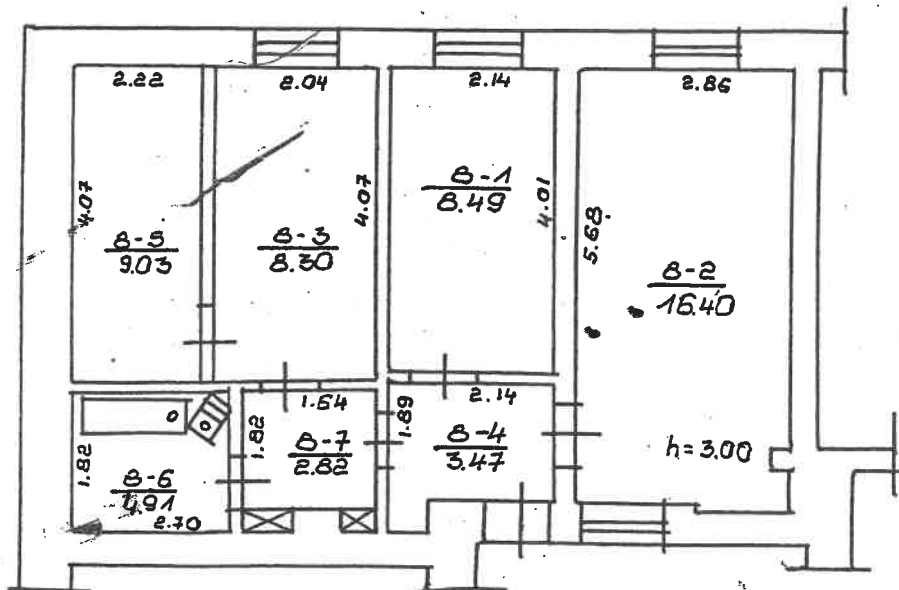

Matininko asistentas
 Irmantas Pakalika
 vyr. kaustas specialistas
 Mironiene

2005 03 30
 2005 03 30
 2005 03 30

PIRMO AUKŠTO PLANAS M 1:100
KAUNAS
 KARALIAUS MINDAUGO PR. NR. 9
 2005 03 30 1A'p

VI, Registru, Centras
(įmonės pavadinimas)

Patalpos (buto) kadastro duomenys

2005 03 30 Nr. 217
(data)

(sudarymo vieta)

Gatvė, Nr. Karaliaus Mindaugo pr. 9
Kaimas (miestelis)
Miestas Kaunas
Savivaldybė Kauno m.

Kadastro duomenys užfiksuoti 2005 m. 03 mėn. 30 d.

Paskirtis Kita
Pavadinimas Patalpa

Objekto aprašymas

Aukštas 1 Rūsys Nėra
Kambarių skaičius
Gyvenamasis plotas m²
Bendras plotas m² 53.43

Šildymas Nėra
Vandentiekis Miesto
Kanalizacija Miesto
Dujos Gamtinės
Karštas vanduo Nėra
Viryklė Nėra
Vonios kambarys Nėra

Pastato, kuriame yra patalpa (butas), duomenys

Paskirtis Gyvenamoji
Pavadinimas Gyvenamas namas
Sienų medžiaga Plytos
Unikalus pastato Nr.
Pažymėjimas plane 1A'p
Statybos pr. -pab. metai 1890
Rekonstrukcijos pr. -pab. metai
Centro koordinatės X/Y

Aukštų skaičius	1
Bendras plotas m ²	955.00
Tūris m ³	3852
Baigtumas %	100

A.V.

(pareigos, parašas, vardas, pavardė)

Matininko asistentas
Irmantas Pakalnis

Vyr. kaizerio
socialistė
Monta Matoniene

Kadastro skirius
4-cc grupė
Dujos, šilumos



BUTO (PATALPOS) ĮKAINOJIMAS (PERKAINOJIMAS)

1	2	3	4	5	6	7	8	9	10	11	12	13	14	15
Vertės nustatymo data	Įkainojimas (I) Perkainojimas (P)	Buto (patalpos) pažymėjimas plane	Pavadinimas	Kokybės balas	Naudingas arba bendras plotas m ² (reikalingą pabrakti)	Tūris m ³	Kainynas ir lentelė	Gyvenamųjų namų statybos arba bendras statybos kainų indeksas (reikalingą pabrakti)	Vieneto kaina po patalpos ir indeksavimo Lt	Atkurimo kaštai (statybinė vertė) Lt	Nusidėėjimas %	Atkuriamoji vertė Lt	Vietovės patalpos koeficientas	Vidutinė rinkos vertė Lt
2005 03.30	P		4 Patalpos 0-1-0-7		53.42		vž.1.1.		984	52600	70	15800	1.55	24500

PAGRINDINIO PASTATO 1A' p pažymėjimas plane VIDAUS PLOTŲ EKSPLIKACIJA

Data	Aukšto Nr.	Patalpos pažymėjimas plane		Patalpų pavadinimas	Bendras plotas m ²	Gyvenamosios paskirties patalpų						Negyvenamosios paskirties patalpų	
		1 simbolis	2 simbolis			Naudingas plotas m ²	Gyvenamas plotas m ²	Iš to skaičiaus m ²	Pagalbinis naudingas plotas m ²	Pagalbinis nenaudingas plotas m ²	Rūšių (pusrūšių), garažų plotas m ²	Pagrindinis plotas m ²	Pagalbinis plotas m ²
1	2	3	4	5	6	7	8	9	10	11	12	13	14
2005.03.30	1	8	1	Patalpa	8.49								8.49
			2	Patalpa	16.40								16.40
			3	Patalpa	8.30								8.30
			4	Patalpa	3.47								3.47
			5	Patalpa	9.03								9.03
			6	Patalpa	4.91								4.91
			7	Patalpa	2.82								2.82
				viso	53.42								53.42

1	2	3	4	5	6	7	8	9	12	13	14

Uzplide

M. Jankovs

Marininko asistents
Imantas Pakalka

2005 03 30

Monts Maronlenz

Kadastro nkytus
Tvarkytojas
Valstybes imoni



(pareigos, paraisas, v. pavarde, data)
Monts Maronlenz

