



MĖS IR KITO NEKILNOJAMOJO TURTO
ASTRO IR REGISTRO VALSTYBĖS ĮMONĖ

KAUNO FILIALAS
KAUNO MIESTO, RAJONO
GYVENTOJŲ APTARNAVIMO BIURAS

NEKILNOJAMOJO TURTO KADASTRO IR REGISTRO BYLA

Nr. _____ / _____

TOMAS _____

ŽEMĖS SKLYPO KADASTRO Nr.: / : _____

INVENTORINIS NUMERIS 5529/13833

ADRESAS: KAUNO M.

JURBARKO 65-2

KAUNO M. SAVIVALDYBĖ

Pradėta 1948 0530

Baigta _____

Lapų skaičius _____

Saugoti nuolat

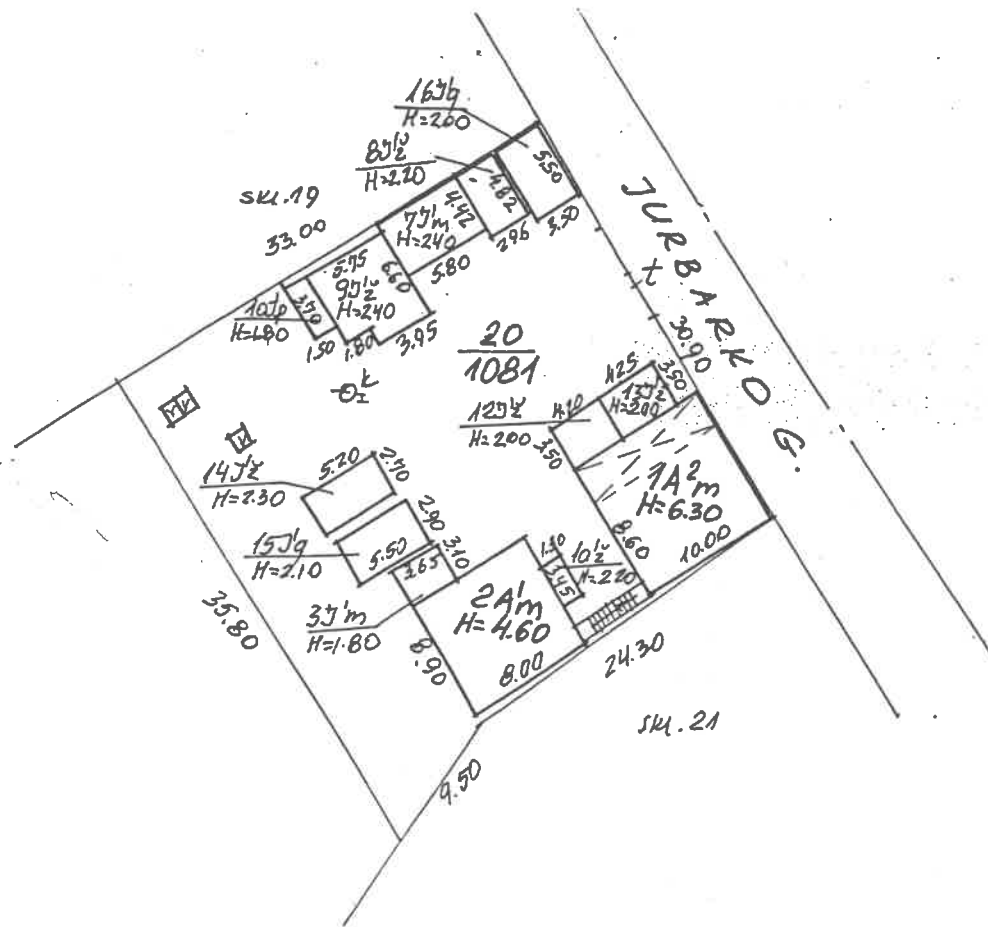

JURBARKO
 KAUNAS
 65,659
 456 20 S.P.
 :500 1981 0323
 2002 01 08

1 AUKŠTAS

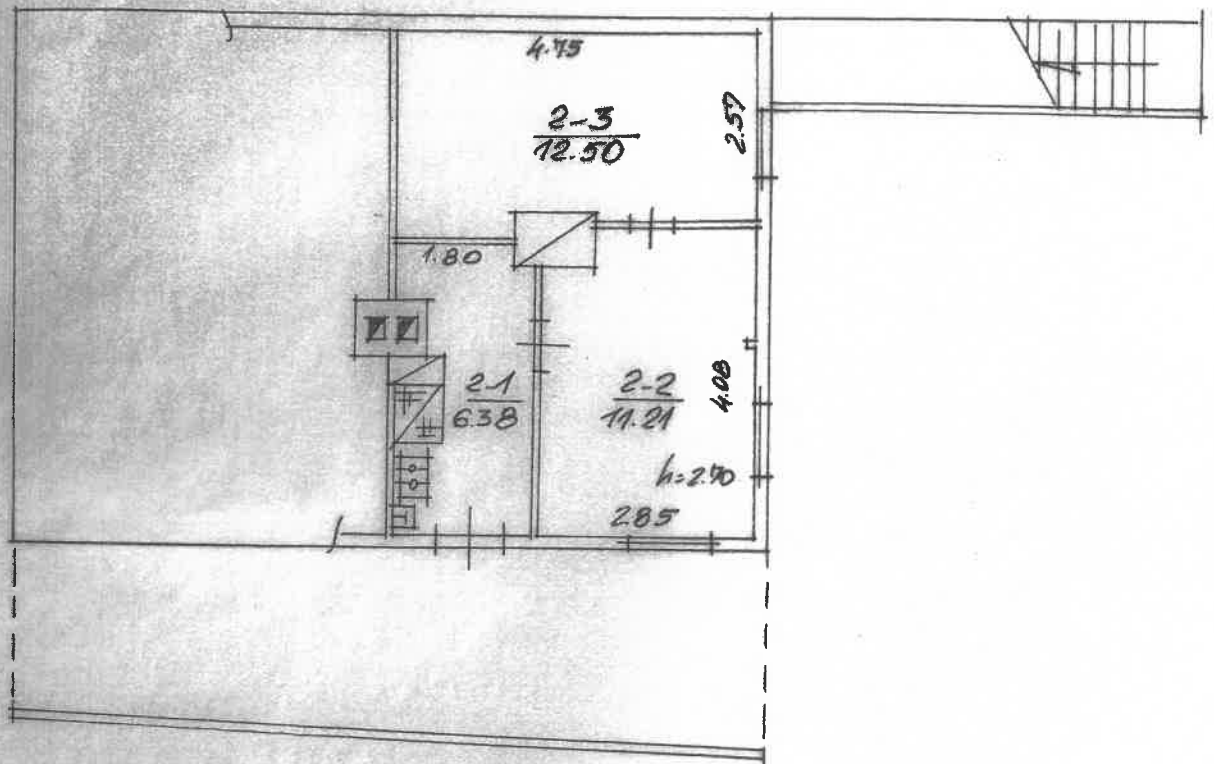

JURBARKO		65 -
KAINAS		
Kv. 456	20. 1A ^m	
M 1:100	1981 0323	
		2008 01 08

Bylos Nr. 13833

Buto (patalpos) kadastro duomenys

Kadastro duomenys užfiksuoti 2002 m. 01 mėn. 08 d.

Adresas

Gatvė, Nr.	<u>Jutarko</u>	<u>65-2</u>
Kaimas (miestelis)		
Miestas	<u>Kėmenys</u>	
Savivaldybė	<u>Kauno apskr.</u>	

Paskirtis
Pavadinimas

<u>gyvenamoji (butas)</u>
<u>butas</u>

Objekto aprašymas

Aukštas
Kambarių skaičius
Bendras plotas m²

<u>1</u>	Rūsys	<u>-</u>	
<u>2</u>			
<u>30.09</u>			

Šildymas
Vandentiekis
Kanalizacija
Dujos
Karštas vanduo
Viryklė
Vonios kambarys

Kodas	
	<u>šiluminis</u>
	<u>užsik.</u>
	<u>užsik.</u>
	<u>užsik.</u>
	<u>užsik.</u>
	<u>užsik.</u>
	<u>užsik.</u>

Pastato, kuriame yra butas (patalpa), kadastro duomenys

Paskirtis
Pavadinimas
Pažymėjimas plane
Statybos metai
Rekonstrukcijos metai
Aukštų skaičius
Sienų medžiaga
Pastato baigtumas

<u>gyvenamoji</u>
<u>gyvenamoji namų</u>
<u>1A²m</u>
<u>1900</u>
<u>2</u>
<u>betonas</u>
<u>100</u>

Užpildė

[Signature]

O. Štanauskienė 20020108

(pareigos, parašas, v. pavardė, data)

Tikrino

[Signature]

Kadastro tarnyba

20020108

(pareigos, parašas, v. pavardė, data)



Buto (patalpos) įkainojimas (perkainojimas)

1	2	3	4	5	6	7	8	9	10	11	12	13	14	15	
Vertės nustatymo data	Įkainojimas (I)	Perkainojimas (P)	Buto (patalpos) pažymėjimas plane	Pavadinimas	Kokybės balas	Naudingas arba bendras plotas m ² (reikalingą pabrakuti)	Turis m ³	Kainynas ir lentelė	Gyvenamųjų namų statybos arba bendras (reikalingą pabrakuti)	Vieno kaina po patalpos ir indeksavimo Lt	Atkūrimo kaštai (statybinė vertė) Lt	Nusidėvėjimas %	Atkuriamoji vertė Lt	Vietovės patalpos koeficientas	Vidutinė rinkos vertė Lt
2008/01/08	1	2	2	Butas be ūkių		30.09			64896	19527	70	5858	0.70	4101	

7	8	9	10	11	12	13	14	15
---	---	---	----	----	----	----	----	----

3 forma

Bylos Nr. 13833

PAGRINDINIO PASTATO

VIDAUS PLOTŲ EKSPLIKACIJA

1A3m
pazymejimas plane

1 Data	2 Aukšto Nr.	3 Patalpos pažymejimas plane		5 Patalpų pavadinimas	6 Bendras plotas m ²	Gyvenamosios paskirties patalpų							Negyvenamosios paskirties patalpų				
		3 1 simbolis	4 2 simbolis			7 Naudingasis plotas m ²	8 Gyvenamas plotas m ²	9 Verslo plotas m ²	10 Pagalbinis naudingasis plotas m ²	11 Pagalbinis nenaudingasis plotas m ²	12 Rūšių (pusrūšių) garažų plotas m ²	13 Pagrindinis plotas m ²	14 Pagalbinis plotas m ²				
20020108	1	2	1	14 m ² tūrx	6.38	6.38					6.38						
			2	14 m ² kambarys	11.21	11.21											
			3	14 m ² kambarys	12.50	12.50											
				110 2 kvadr:	30.09	30.09	23.71				6.38						

