

Valstybės įmonės Registrų centro Kauno filialas

**NEKILNOJAMOJO DAIKTO
KADASTRINIŲ MATAVIMŲ BYLA**

Tomas: 1

Nekilnojamojo turto objektas: **Patalpa (butas)**

Bylos Nr.: 19/277

Registro Nr.: 20/257399 (Patalpos/butai)

Adresas: **Kauno m. sav. Kauno m. Puodžių g. 24-10A**

Lapų skaičius: 5



SUDERINTA

Valstybės įmonės Registrų centro Kauno filialas

Elektroniniu parašu pasirašė: Sonata Sirvydienė

Pareigos: vyresnioji kadastro specialistė

Laiko žyma: 2014-08-29 13:32:21

Bylos Nr. 19/277
Tomo Nr. 1
Registro 20/257399

BYLOS TOMO VIDAUS APYRAŠAS

Eil. Nr.	Dokumento pavadinimas	Dokumento		Lapų skaič.	Bylos lapų numeriai	Pastabos
		Nr.	Data			
1	Statinio planas "RŪSYS"	1	2014-08-22	1	1	
2	Patalpos (buto) kadastro duomenys 1D FORMA	2	2014-08-22	1	2	
3	Patalpos (buto) įkainojimas (perkainojimas) 2D FORMA	3	2014-08-22	1	3	
4	Patalpos (buto) vidaus plotų eksplikacija 3 FORMA	4	2014-08-22	1	4	

Vidaus apyrašo lapų

4

Matininkė Zita Lankutytė





1047911300

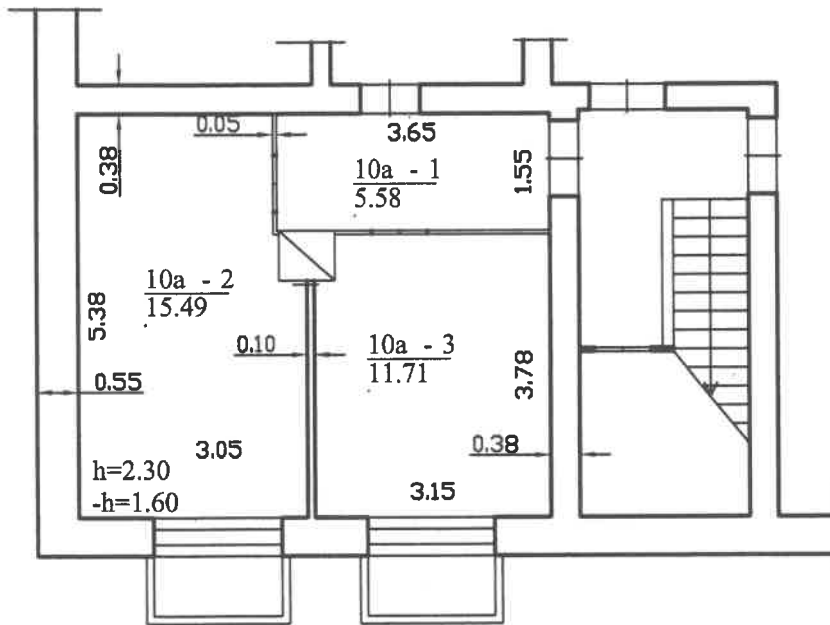

		Valstybės įmonių Registrų centro Kauno filialas	
		Licencijos Nr.G-734-(623), išduota 2008-08-27	
Pareigos	V., pavardė	Prašas	Data
Matininkė	Z.Lankutytė	<i>[Signature]</i>	2014-08-22
2M-M-640	Kadastrinių matavimų skyriaus		
	3-os grupės vedėja	<i>[Signature]</i>	
Rūsio (pusrūsio) planas		1:100	
Kauno m. sav. Kauno m. Puodžių g. 24 - 10a			
Sudarytas pagal 2014-08-22 kadastrinių matavimų duomenis		Pastato pažymėjimas plane 1A2p	



Patalpos (buto) kadastro duomenys

Adresas Kauno m. sav. Kauno m. Puodžių g. 24-10A

Unikalus Nr. 1993-9033-9012:0016

Pavadinimas Pagalbinės patalpos

Pažymėjimas plane 10a

Paskirtis Kita (pagalbinio ūkio)

Kad. duomenų nustatymo 2014-08-22

Aprašymas

Patalpos (buto) kadastro duomenys

Aukštas:	0	Nuotekų šalinimas:	Nėra
Baigtumo procentas: %	100	Vonios kambarys:	Nėra
Bendras plotas: kv. m	32,78	Dujos:	Nėra
Rūsiai:	Nėra	Viryklė:	Nėra
Šildymas:	Nėra	Karštas vanduo:	Nėra
Vandentiekis:	Nėra		

Pastato, kuriame yra butas (patalpa), duomenys

Pažymėjimas plane 1A2p

Pavadinimas Gyvenamasis namas

Unikalus Nr. 1993-9033-9012

Paskirtis Gyvenamoji(3 ir daugiau butų)

Statybos pradžios metai:	1939	Bendras plotas: kv. m	1333,75
Statybos pabaigos metai:	1939	Aukštų skaičius:	2
Rekonstravimo pradžios		Baigtumo procentas: %	100
Rekonstravimo pabaigos		Tūris: kub. m	5275
Kap. remonto pradžios		Koordinatė X:	6084299
Kap. remonto pabaigos		Koordinatė Y:	493567

Parengė Matininkė Zita Lankutyte



A.V.



29-Rgp-2014 11:16:54

Lapas 1 iš 1

Patalpos (buto) įkainojimas (perkainojimas)

Adresas Kauno m. sav. Kauno m. Puodžių g. 24-10A
Unikalus Nr. 1993-9033-9012:0016

Vertės nustatymo data	I(P)	Zymėjimas	Pavadinimas	Kasmetinis vertės mažinimo koeficientas	Matavimo vienetas	Kiekis	Kainynas ir lentelė	Vieneto stalybos vertė po indeksavimo, Lt	Atkūrimo kaštai (stalybinė vertė), Lt	Nusidėvėjimas %	Atkuriamoji vertė, Lt	Vietovės pataisos koeficientas	Vidutinė rinkos vertė, Lt
2014-08-22	I	10a	Pagalbinės patalpos	0.8	kv. m	32,78	Modelis: 10713	2288	92600	60	27800		6630
1	2	3	4	5	6	7	8	9	10	11	12	13	14

Parengė Matininkė Zita Lankutytė

A.V.



Lapas 1 iš 1

Patalpos (buto) vidaus plotų eksploikacija

Unikalus Nr. 1993-9033-9012:0016
 Žymėjimas 10a
 Paskirtis Kita (pagalbinio ūkio)
 Matavimų data 2014-08-22

Adresas Kauno m. sav. Kauno m. Puodžių g. 24-10A

Pavadinimas Pagalbinės patalpos

Aukšto Nr.	Patalpos pažymėjimas plane		Patalpų pavadinimas	Gyvenamosios paskirties patalpa										Negyvenamosios paskirties patalpa	
	1 simbolis	2 simbolis		Naudingas plotas m ²	Gyvenamas plotas m ²	Verslo plotas m ²	Pagalbinis naudingas plotas m ²	Pagalbinis nenaudingas plotas m ²	Rūšių (pusrūšių) plotas m ²	Garazių plotas m ²	Pagalbinis plotas m ²	Pagalbinis plotas m ²	Pagalbinis plotas m ²	Pagalbinis plotas m ²	
1	2	3	4	5	6	7	8	9	10	11	12	13	14		
R	10a	1	Pagalbinė patalpa	5,58								5,58			
R	10a	2	Pagalbinė patalpa	15,49								15,49			
R	10a	3	Pagalbinė patalpa	11,71								11,71			
Iš viso patalpų (3 patalpos)				32,78								32,78			

Parengė Matiminkė Zita Lankutytė

A.V.



1047531123